

## Katalog dílů s komentářem Teilenkatalog mit Beschreibung

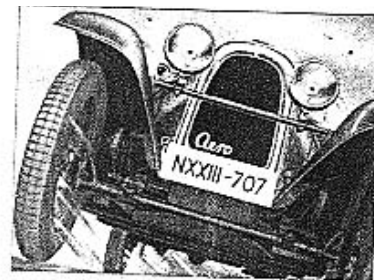

# Aero

## 500, 662, 750, 1000

**Veteran**  
service

**AERO 500**  
**AERO 662**  
**AERO1000**

**AERO 30**  
**AERO 50**

**Praga**  
**Škoda**  
**Walter**  
**VW**  
**JAWA**  
**Z**

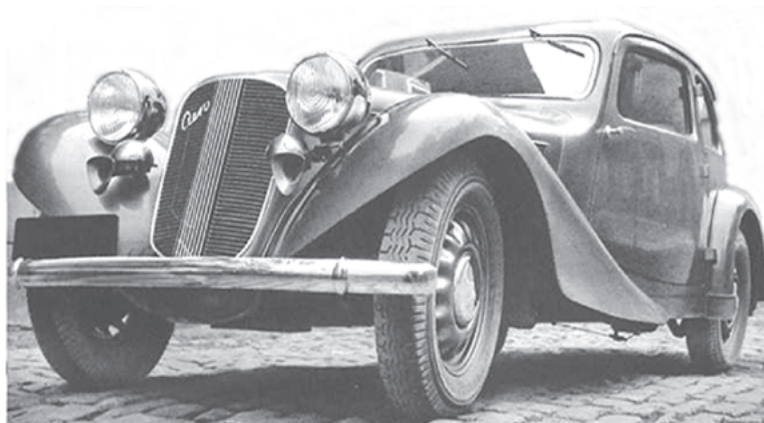

**TATRA**  
**11,12,30,57,**  
**75**

**TATRA**  
**87,97,**  
**600,603,613**

**Díly na vozy - Teile für Autos -**  
**Parts for cars**

Vážení příznivci Aerovek,

dostává se Vám do rukou katalog dílů pro vozy AERO 500, 662, 750, 1000, který vychází z katalogu vydaného továrnou Aero v roce 1937. Tato publikace je doplněna komentářem a tabulkami sestavenými podle původní tovární dokumentace. Mým úmyslem do budoucna je doplnit jednotlivé části o zásady údržby, montáže, a též zapracovat Vaše připomínky a nové poznatky. Tímto se na Vás obracím i s žádostí o pomoc - Hledám na okopírování, případně odkoupím originální dobovou literaturu, katalogy, prospekty, výkresy atd. týkající se AEROVEK, případně jiných českých automobilů a motocyklů. Poznámky označující série a počty vozů nejsou zcela jednoznačné, i když vycházejí z originální výkresové dokumentace a jiných dobových pramenů, neboť se prováděla mnohdy montáž zásob dílů staršího typu až do jejich spotřebování, nebo naopak ověřování nového provedení což není nikde zachyceno.

V Brně 29.9.1999

Ing. Šilhán Zbyněk  
U Mlýna 13, 66451 Kobylnice u Brna, Česká republika  
tel.: +420 547 356 020 , mobil 603 266 348 , www.Veteranservice.cz  
[Zbynek.silhan@seznam.cz](mailto:Zbynek.silhan@seznam.cz)

Sehr geehrte Aerofreunde,

Sie bekommen gerade in Ihre Hände Teilekatalog, der vom original AERO-Fabrikatalog Jahr 1937 herauskommt, für Wagen AERO 500, 662, 750, 1000.

Diese Publikation ist durch meinen Kommentare und Tabellen (nach ursprünglicher Fabrik-Dokumentation zusammengestellt) versehen. Ich habe in Absicht, die Einzelteile des Kataloges um Informationen über Grundlagen der Wartung, Montage zu ergänzen und wir möchten auch Eure Erkenntnisse und Anregungen verarbeiten. Hiermit wenden wir uns zugleich an Euch mit der Bitte um Hilfe. Wir suchen zum Kopieren, resp. zum Ankauf gute Zietliteratur, Kataloge, Prospekte, Zeichnungen usw. betr. AERO Autos, resp. auch andere Tschechische Automobile und Motorräder.

Angaben welche Serien und Anzahl der produzierten Wagen beziffern, sind nicht eindeutig, selbst wenn diese aus der Original - Zeichnungs - dokumentation und anderen Quellen ausgehen, da sehr oft die Montage aus Lagerteilen älterer Typen, bis zum Aufbrauchen verwendet wurden - oder umgekehrt wurden neue Ausführungen getestet - das ist jedoch nirgends festgehalten.

Brno 29. 9. 1999

Ing. Šilhán Zbyněk  
U Mlýna 13, 66451 Kobylnice u Brna, Česká republika  
tel.: +420 547 356 020 , mobil 603 266 348 , www.Veteranservice.cz  
[Zbynek.silhan@seznam.cz](mailto:Zbynek.silhan@seznam.cz)



## OBSAH:

## INHALT:

- Motor - jednoválec 500 ccm (Motor - Einzylinder 500 ccm)  
Tab.č. 0.1, 0.8 (Tab.Nr. 0.1, 0.8)
- Dvouválcový motor 662,750 ccm (Zweizylindermotor 662, 750 ccm)  
Tab.č.(Tab.Nr.) 0.2, 0.4, 0.6, 0.7, 0.9, 0.10, 0.12, 0.13
- Motor dvouválce 1000 ccm (Zweizylindermotor 1000 ccm)  
Tab.č.(Tab.Nr.) 0.3, 0.4, 0.7, 0.11, 0.12, 0.13
- Převová skříň s kardanem (Getriebegehäuse mit Kardanwelle)  
Tab.č.(Tab.Nr.) 1.1, 1.2,
- Zadní osa do 950 vozu (Hintereachse bis Wagen 950)  
Tab.č. 2.1 (Tab.Nr. 2.1)
- Dělená zadní osa počínaje 951 vozem (Geteilte Hinterachse ab Wagen 951)  
Tab.č. 2.2 ,2.3 (Tab.Nr. 2.2 ,2.3)
- Přední trubková osa a řízení (Vorderachse und Lenkung - Rohrausführung)  
Tab.č.(Tab.Nr.) 3.1, 3.5,
- Přední kovaná osa a řízení (Vorderachse und Lenkung - geschmiedet)  
Tab.č.(Tab.Nr.) 3.2, 3.5
- Přední brzděná kovaná osa a řízení (Vorderachse und Lenkung gebremst-geschmiedet)  
Tab.č.(Tab.Nr.) 3.3, 3.5,
- Přední brzděná osa pro vozy 1000, 662 ccm (Vorderachse gebremst - für Wagen 1000,662 ccm)  
Tab.č.(Tab.Nr.) 3.4, 3.5,
- Chassis (Chassis)
- Limusína čtyřmístná (Limousine viersitzig)
- Kola (Räder)
- Karoserie roadstru (Roadsterkarosserie)
- Elektrické zařízení (Elektrische Ausstattung)  
Tab.č.(Tab.Nr.) 0.13
- Polštářování auta a díly střechy (Autopolsterung und Dachteile)
- Nářadí, výzbroj vozů a příplatkové části (Werkzeug, Ausstattung und Extrateile)

## Seznam tabulek : Tabelleverzeichnis

Tab.č. (Tab.Nr.)

- 0.1 - Motor jednoválce 500 ccm (Motor - Einzylinder 500 ccm)
- 0.2 - Dvouválcový motor 662, 750 ccm  
(Zweizylindermotor 662,750 ccm)
- 0.3 - Motor dvouválce 1000 ccm (Zweizylindermotor 1000 ccm)
- 0.4 - Zapalování pro vozy 662, 750, 1000 ccm  
(Zündung für Wagen 662, 750, 1000 ccm)
- 0.5 - Přehled spojek pro vozy 500, 662, 750, 1000 ccm  
(Kupplungsübersicht)
- 0.6 - Motor 662 ccm se zapalováním magnetkou  
(Motor 662 mit Magnetzündung)
- 0.7 - Zapalování pro vozy 662, 750, (1000)ccm  
(Zündung für Wagen 662, 750, (1000) ccm)
- 0.8 - Píst motoru AERO 500 (Kolben für Motor AERO 500 ccm)
- 0.9 - Píst motoru AERO 662 (Kolben für Motor AERO 662 ccm)
- 0.10 - Píst motoru AERO 750 (Kolben für Motor AERO 750 ccm)
- 0.11 - Píst motoru AERO 1000 (Kolben für Motor AERO 1000ccm)
- 0.12 - Karburátor Amal (Amal-Vergaser für Aero-Wagen)
- 0.13 - Schema elektroinstalace a zapalování  
(Elektroinstalation und Zündung-Plan)
- 1.1 - Převová skříň s kardanem  
(Getriebegehäuse mit Kardanwelle)
- 1.2 - Převodová skříň pro vozy 1000 ccm  
(Getriebegehäuse für Wagen 1000 ccm)
- 2.1 - Zadní osa do 950 vozu (Hinterachse bis 950 Wagen)
- 2.3 - Zadní osa - široká (Hinterachse - breit)
- 3.1 - Přední trubková osa a řízení  
(Vorderachse und Lenkung - Rohrausführung)
- 3.2 - Přední kovaná osa a řízení  
(Vorderachse und Lenkung - Geschmiedet)
- 3.4 - Přední brzděná osa pro vozy 1000, 662 ccm  
(Vorderachse gebremst für Wagen 1000,662 ccm)
- 3.5 - Pružný kloub řízení (tlumič) (Lenkungsämpfer)  
- Kulový kloub řízení - Faudi  
(Kugelgelenk für Lenkung - Faudi)
- 4.1 - Přehled karoserií Aero 500 (Karosserie Aero 500)

Skladní kusů pro		součást	
číslo	1 vůz	( BESTANDTEIL )	
Lager Nr. Stück für 1 Wagen			
-----			
Motor - jednoválec 500 ccm Motor - Einzylinder 500 ccm			
	Tab.č. 0.1	(Tab.Nr. 0.1)	
A 1	1 Hřídel motoru	(Kurbelwelle)	0 <sup>1</sup>
A 2	(1) Vnitřní kroužek ojnicního ložiska	(Pleuellager - Innenring)	0 <sup>2</sup>
A 3	(1) Podložka klikového čepu	(Unterlage - Wellenbolzen)	0 <sup>2</sup>
A 4	1 Šroub klikového čepu	(Senkschraube für das Pleuellager)	
A 5	1 Ojnice	(Pleuel)	
A 6	(1) Vnější prsten ojnicního ložiska	(Pleuellager - Aussenring)	0 <sup>2</sup>
A 7	( ) Váleček ojnic. ložiska	(Rolle für Pleuellager)	
A 8	1 Pouzdro oka ojnice prům.30/24x38	(Pleuelaugenbüchse Durchm.30/24x38)	
A 9	2 Zátka pístního čepu	(Verschlußkappe für den Kolbenbolzen)	0 <sup>3</sup>
A 10	1 Pístní čep	(Kolbenbolzen)	
A 11	1 Píst alusilový	(Kolben)	
A 12	1 Válec motoru se šrouby	(Zylinderblock mit Schrauben)	
A 13	1 Hlava válce	(Zylinderkopf)	
A 14	3 Pístní kroužek	(Kolbenring)	
A 15	1 Přední půle mot.skříně	(Vorderteil-Motorgehäuse)	
A 16	1 Motorová skříň	(Kurbelgehäuse)	
A 17	1 Příruba kuličkového ložiska mot. skříně	(Kurbellager Flanch)	
A 17/a	(1) Příruba kulič.ložiska mot.skříně s patkou	(Kurbellager Flanch)	
A 18	1 Setrvačnick pro typ start.Bosch L 7 Z	(Schwungrad für Starter Bosch L7Z)	0 <sup>4</sup>
A 18/a	(1) Setrvačnick pro typ start.Bosch CG	(Schwungrad für Starter Bosch CG)	0 <sup>5</sup>
A 20	1 Matka klikového hřídele	(Mutter für Kurbelwelle)	0 <sup>6</sup>
A 21	1 Klín setrvačnicku	(Schwungradkeil)	
A 22	1 Pojistná podl.pro matku klik.hřídele	(Sicherungsscheibe für Kurbelwellen Mutter)	
A 23	1 Pojistný kolík matky setrvačnicku	(Sicherungskeil für Ringmutter A19)	
A 24	4 Matice M 10 k výfuku	(Mutter M 10 zum Auspuff)	
A 26	5 Šroub motorové skříně M8/70	(Motorgehäuseschraube M8/70)	
A 27	2 Šroub motorové skříně horní M8/45	(Motorgehäuseschraube-oben M8/45)	
A 28	10 Zapuštěný šroub setrvač.a přír.mot.skříně M8/55	(Schwungradschraube und Motorgehäuseflansch M8/55)	
A 29	4 Zavrtaný šroub do válce a mot.skř.M12/45	(Stehbolzen-Zylinder-unten)	



A 30	4	Zavrtaný šroub do válce a hl.mot.M12/100 (Stehbolzen-Zylinder-oben)	
A 31	4	Zavrtaný šroub výfukové příruby M10/35 (Stehbolzen-für Auspuffflansch M10/35)	
A 32	1	Těsnění karburátoru (Vergaserdichtung)	
A 33	1	Vnější kužel spojky (Kupplungsgehäuse)	
A 34	13	Matka TN5M8 do skříně a setrvačnicku (Kupplungskegel - aussen)	07
A 35	1	Spojkové obložení (Kupplungsbelag)	
A 36	1	Kloub hardyho spojky (Vielkeilwelle Kugelaufnahme)	08
A 37	1	Pouzdro kloubu Hardy spoj.prům.25/20-30 mm (Kurze Bronsenbüchse für Vielkeilwelle)	
A 38	1	Pouzdro kloubu Hardy spoj.pro A 36-starší typ (Lange Bronzenbüchse für Vielkeilwelle mit Aufnahme für Kugelmutter-alte Typ)	
A 38/a	1	Pouzdro kloubu Hardy spojky. pro A 36-novější provedení (kratší) (Lange Bronzenbüchse für Vielkeilwelle mit Aufnahme für Kugelring)	09
A 42	1	Svíčka zapalovací Champion (Zündkerze Champion)	010
A 43	1	Karburátor Amal (Vergaser Amal)	
A 44	2	Kuličkové ložisko spojky -AE 45prům.85/45-11 (Kugellager-AE 45(Durchm.85/45x11))	011
A 45	1	Perko přerušovače s nýt.kontaktem (Feder - Unterbrecherkontakt mit Nietkontakt)	
A 46	1	Svorka pera přerušovače (Untere - Fiebereinlage)	
A 47	1	Svorka pera přerušovače vrchní (Befestigung-Unterbrecherkontakt oben)	
A 48	1	Váleček přerušovače (Unterbrecherbolzen)	
A 49	1	Víčko přerušovače mosazné (Unterbrecherabdeckung - Messing)	
A 49/a	(1)	Víčko přerušovače hliníkové (Unterbrecherabdeckung - Aluminium)	
A 50	1	Podložka k peru přerušovače (Unterlage Unterbrecherkontakt)	
A 51	2	Zavrtaný šroub přeruš.M4 (Schraube für Unterbrecher)	
A 52	1	Podložka svorky přerušovače (Obere Fiebereinlage)	
A 53	(1)	Kontakt pera přerušovače Wolfram kontakt č.261 (Unterbrecherkontakt)	
A 54	1	Kontakt přerušovače Wolfram kontakt č.720 (Unterbrecherkontakt-Schraube unten)	012
A 55	1	Pouzdro válečku přerušovače (Büchse für Unterbrecherbolzen)	
A 56	4	Stahovací kroužek s podložkou A 58 (Schlauchbinder mit Unterlage A 58)	
A 57	2	Matka M4 k přerušovači a víčku zapalování (Muter M 4)	
A 59	2	Víčko ložiska spojky (Kupplungslagerdeckel)	
A 60	1	Těsnění hlavy valce (Kopfdichtung)	
A 61	1	Těsnění výfuk.příruby (Flanschdichtung-Auspuff 1-Teil)	
A 62	1	Válečkové ložisko klik.hřídele (Wälzlager)	
A 63	1	Kuličkové lož.setrvačnicku SKF 6209 (Kugellager 6209)	
A 64	1	Opěrná miska pera spojky (Schale-Kupplungsfeder)	
A 65	1	Pero spojky (Kupplungsfeder)	
A 67	1	Výpustný šroub motorové skříně M6 (Ablassschraube-Kurbelgehäuse)	

A 68	1	Těsnění pod výpustný šroub (Dichtung-Ablassschraube)	
A 69	1	Vnitřní kužel spojky (Kupplungskegel-innen)	
A 70	2	Šroub motorové skříně k rámu chassis M12 (Motorschraube - Fahrgestellrahmen M12)	
A 71	1	Opěrné víčko ložiska spojky (Druckplate-Kupplung)	
A 72	4	Podložka pod patku motoru (Unterlage für Motorstütze)	
A 73	1	Gumová hadice chladiče spodní (Wasserschlauch-unten)	
A 74	1	Gumová hadice chladiče horní (Wasserschlauch-oben)	
A 75	2	Zavrtaný šroub k upevnění karburátoru M8/30 (Stehbolzen-(Vergaser) M8x30)	
A 76	1	Těsnění mot.skříně a válce (Dichtung Motorgehäuse-Zylinder)	
A 77	2	Korunková matka TN6 M12 (Kronenmutter TN6 M12)	
A 79	1	Vložka pouzdra kloubu Hardy prům.32/28-19 (Büchse für Kugelmutter Durchm.32/28-19)	013
A 80	2	Obyčejná podložka pro M12 (Unterlage 12)	
A 81	4	Pérová podložka M4 TN9 k zapalování (Federring M4 TN9 für Zündung)	
A 82	1	Víčko klik.ložiska (Abdeckung-Kurbelwellenlager)	
A 83	16	Nýt spojkového obložení prům.{3/10},4/12 mm (Niet - Kupplungsbelag 4/12 - Aluminium)	
A 84	4	Šroubek stahov.kroužku pryž.hadice M3.5 (Schraube für Schlauchbinder M3.5)	
A 85	4	Matice M3.5 TN5 (Mutter TN5 - M3.5)	
A 86	1	Podložka pro M6 pod výpust.šroub motoru (Unterlage für M6 - Ablassschraube Motor)	
A 87	(1)	Odpař.miska karburátoru (Vergaser - Abdampfschüssel)	
	16	Nýt spoj.k.oblož.prům.4/10,měděný-trubkový (Niet - Kupplungsbelag 4/10 - Kupfer)	
A 88	4	Pérová podl.prům.10.5 (Federring 10.5)	
A 89	2	Gumové obložení šroubu A70 prům.12/16-42 mm (Gummibelag - Schraube A70 Durchm.12/16-42 mm)	014
A 90-96	1	Kompletní čistič vzduchu karburátoru Amal (Kompletter Luftfilter für Amal Vergaser)	
A 102-5	1	Kompletní odpad.miska karb. Amal (Komplette Abtropfschüssel Amal Vergaser)	
A 109-15	1	Kompletní benz.filtr karb.Amal s potrubím (Kompletter Benzinfilter Amal Vergaser mit Rohr)	
A 112	1	Sítka benzinového čisti (Sieb für Benzinfilter)	
A 114	1	Těsnění vrchní (Obere Dichtung)	
A 115	1	Těsnění spodní (Untere Dichtung)	
A 116	2	Zavrtaný šroub víčka zapalování (Versenkschraube Zündungsdeckel)	
A 117	1	Válečkové ložisko prům.72/30-16 (Rollenlager Durchm.72/30-16)	
A 121	1	Šroub upevnění víčka zapalování (Schraube für A121)	
A 122	1	Perko víčka zapalování (Sicherungsfeder-Unterbrecherabdeckung)	
A 126	1	Distanční podložka spoj. pera A 65 (Distanzunterlage - Verbindungsfeder A65)	
A 131	1	Přerušovací vačka (Unterbrecher Nocke)	015
A 132	1	Kloub Hardyho spojky (Gelenk für Hardyscheibe)	016
A 133	1	Vložka kloubu Hardy spojky (Hardybüchse für Kugelring Durchm.35 mm)	017



- A 143 (2) Vymezovací kroužek ložiska 16 009  
 (Zentrierring für lager 16 009) 0<sup>18</sup>
- 0<sup>1</sup> - 1932 - Vačka je na hřídel nalisována, poloha jištěna kolíkem. U staršího provedení je součástí hřídele.  
 (Nocken auf Welle gepreßt, Lage gesichert durch Keil. Bei älteren Ausführungen Nocken Teil der Welle.)
- 0<sup>2</sup> - Zrušeno, nahrazeno A117. (Aufgelassen - ersetzt durch A117)
- 0<sup>3</sup> - Nutná, jinak dochází při plnění válce k přímému úniku směsi do výfuku. (Erforderlich - sonst entströmt bei Füllen des Zylinders das Gemisch in den Auspuff.)
- 0<sup>4</sup> - 98 zubů, prům. 300 mm (Bendix AE L7 0.4/6 L7Z11).  
 (98 Zähne, Durchm. 300 mm (Bendix AE L7 0.4/6 L7Z11))
- 0<sup>5</sup> - 93 zubů, prům. 300,35 mm (GG 0.4/6 L12Z9).  
 (93 Zähne, Durchm. 300,35 (GG 0.4/6 L12Z9))
- 0<sup>6</sup> - Shodná pro vozy Aero 500, 662, 1000, 30 (L 33).  
 (Gleich für Wagen AERO 500, 662, 1000, 30 (L 33))
- 0<sup>7</sup> - Přinýtováno k vnitřnímu kuželu, vhodnější přilepit.  
 (An Innengegel genietet, besser geklebt.)
- 0<sup>8</sup> - Viz. přehled spojek. Starší provedení je kratší, délka nahrazena delším ložiskem A 38.  
 (Siehe Kupplungsübersicht. Ältere Ausführung ist kürzer, Länge durch Lager A38 ersetzt.)
- 0<sup>9</sup> - Tepelná hodnota : PAL - 5, BOSCH 95-175,  
 (Wärmewert PAL 5 , BOSCH 95 - 175)
- 0<sup>10</sup> -
- 0<sup>11</sup> - Viz. přehled spojek, náhrada: 16009 + A 143 .  
 (Siehe Kupplungsübersicht, 16009+A143.)
- 0<sup>12</sup> - Se závitem M4. (Mit Gewinde M4)
- 0<sup>13</sup> - Viz. př. spojek, kalené pouzdro pro kulovou matici A1052. Od 38. série nahrazeno A133 . (Siehe Kupplungsübersicht, gehärtete Büchse für Kugelmutter A1052. Ab 38. Ser. ersetzt durch A113)
- 0<sup>14</sup> - "Pružné" uloží motoru, nahradit gumovou hadičkou.  
 (Weiche Motorlagerung, ersetzt durch Gummischlauch)
- 0<sup>15</sup> - 1932 - úprava klik. hřídele a zapalování.  
 (1932-Kurbelwellenanpassung und Zündung)
- 0<sup>16</sup> - Náhrada za A36 od 38. série. Pro větší pouzdro A133 .  
 (Ersatz für A36 ab Serie 38. Grössere Büchse A133)
- 0<sup>17</sup> - Kalené pouzdro větší při použití kulového prstence A1128. Nahrazuje A79 od 38. série. (Gehärtete Büchse bei Verwendung Kugelring A1128. Ersetzt A79 ab Serie 38.)
- 0<sup>18</sup> - Pro náhradu ložiska A 44 . (Für Lagerersatz A44.)

Dvouválcový motor 662 ccm, nebo 750 ccm.

Zweizylindermotor 662 ccm oder 750 ccm

Tab.č. 0.2

(Tab.Nr. 0.2)

- A 300 1 Karburátor Amal pro dvouválec:  
 (Amal Vergaser für Zweizylinder) 0<sup>30</sup>
- a Plováková komora na pravé straně  
 (Schwimmerkammer - rechts)
- b Plováková komora na levé straně  
 (Schwimmerkammer - links)





**Veteran Service**  
 Ing. Zbyněk Šilhán

U Mlýna 13 (mlýn)  
 664 51 Kobylnice u Brna  
 Česká republika  
 tel.: 603 266 348  
 tel.: +420 547 35 60 20  
[zbynek.silhan@seznam.cz](mailto:zbynek.silhan@seznam.cz)

[www.veteranservice.cz](http://www.veteranservice.cz)

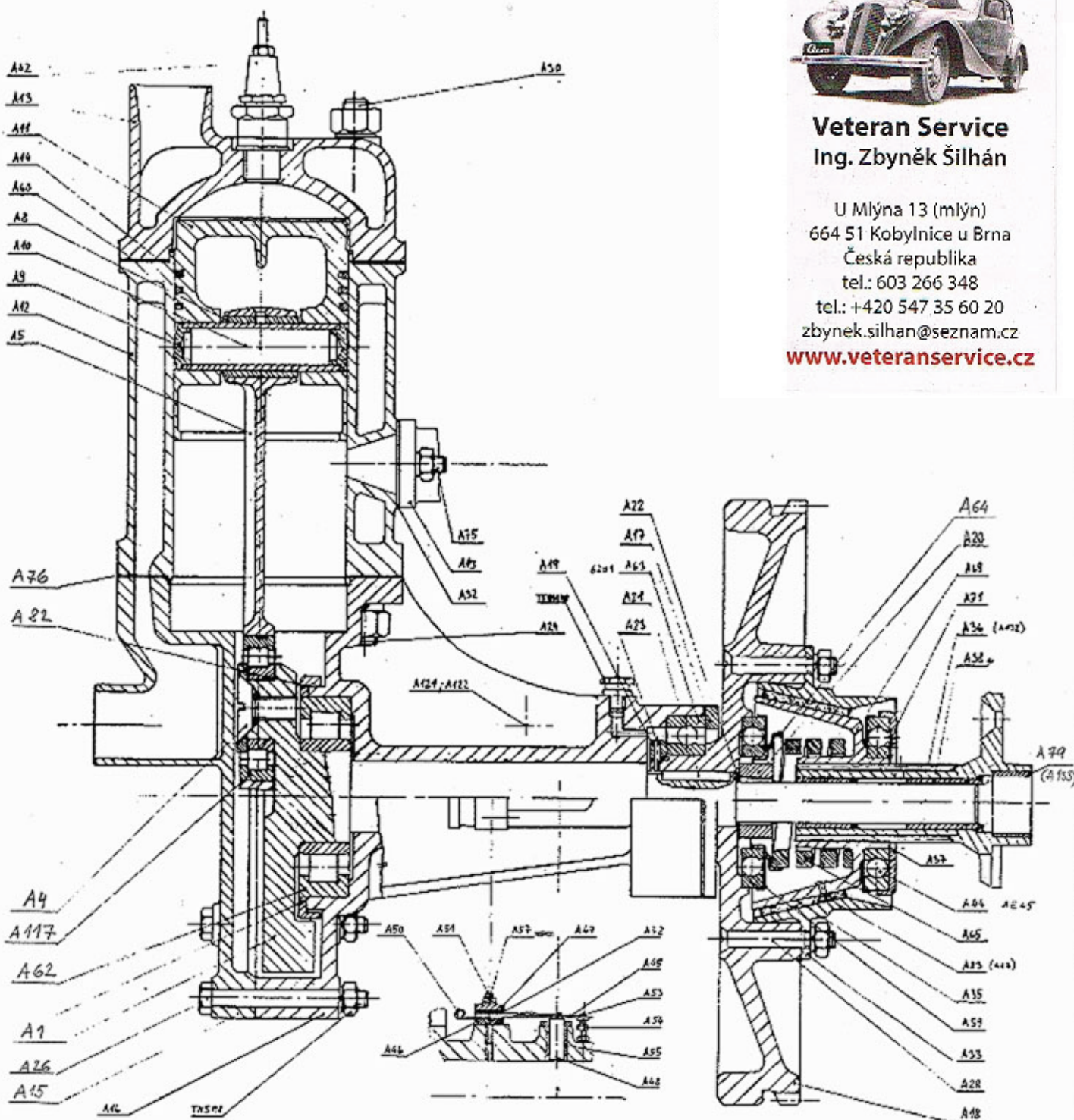

**TAB.0,1**

Motor jednoválce 500 ccm - Motor - Einzylinder 500 ccm

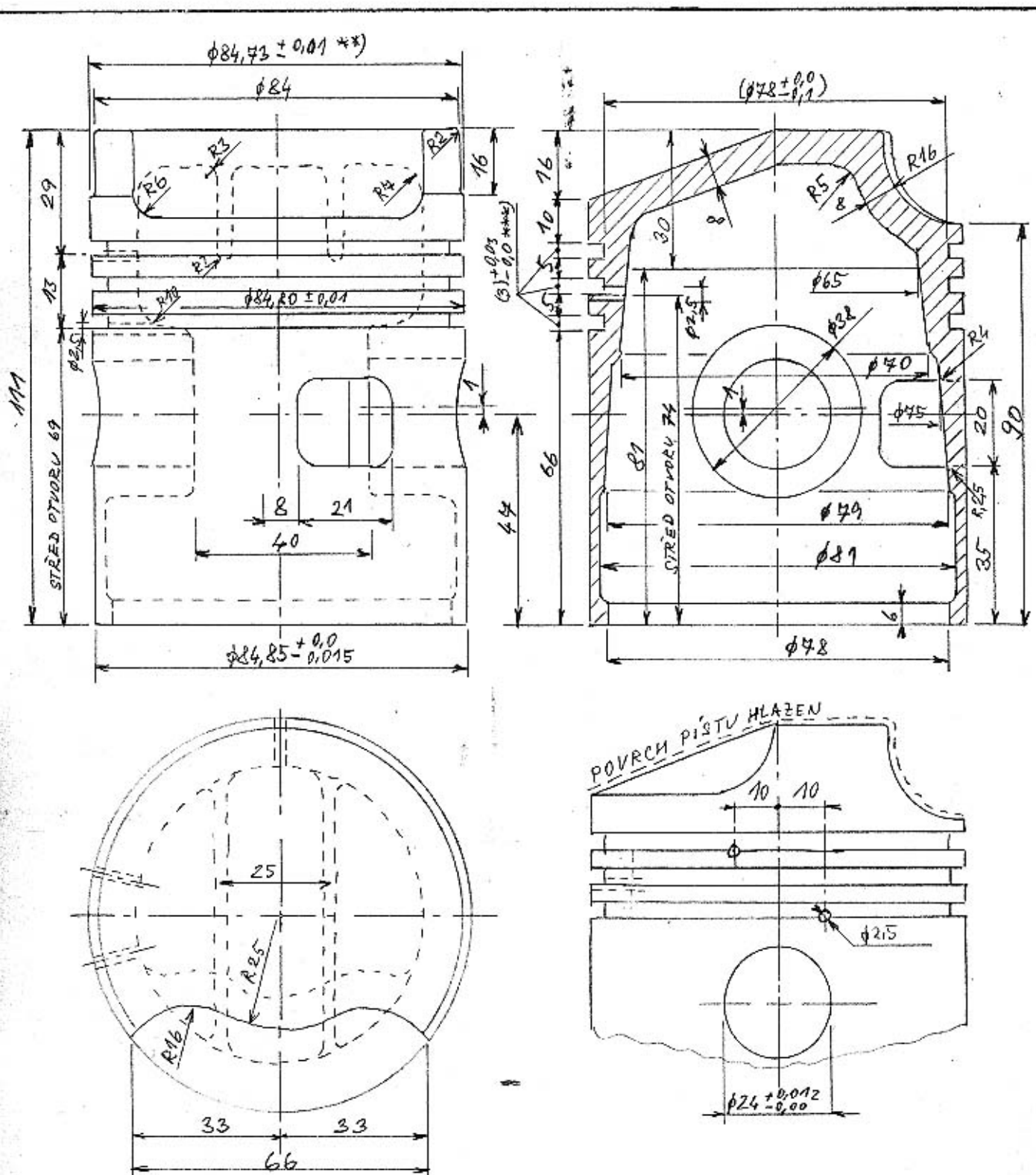

\*\*\*) ZÁKLADNÍ VRTÁNÍ GRUNDBOHRUNG

\*\*\*\*) DLE PÍSTNÍHO KROUŽKU  $\pm 0,03$  NACH KOLBENRING

PÍSTNÍ ČEP MUSÍ BÝT ZASLEPEN (Z DŮVODU ZABRÁNĚNÍ PROFUKU)

KOLBENBOLZEN MUSS VERSTOPFT WERDEN (AUS GRUND-VERHINDERUNG DURCHBLASUNG)

www.veteranservice.cz  
aktuální nabídka

A 11

-10%

TAB. 0.8

PÍST MOTORU AERO 500 ccm

KOLBEN FÜR MOTOR AERO 500 ccm



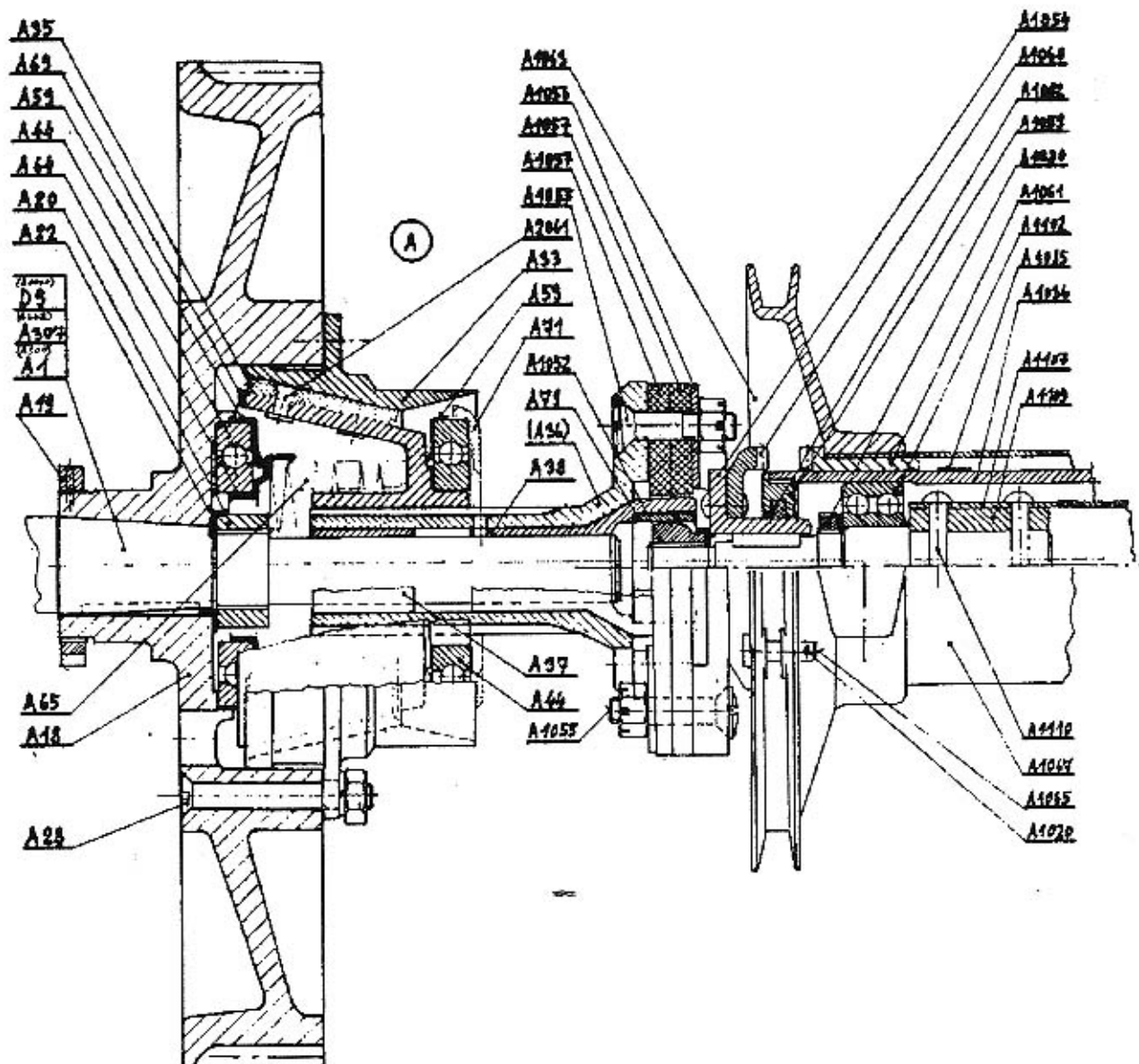

TAB.0.5

Přehled spojek pro vozy 500, 662, 750, 1000 ccm - Kupplungsübersicht



**Veteran**  
 service



**Veteran Service**  
 Ing. Zbyněk Šilhán

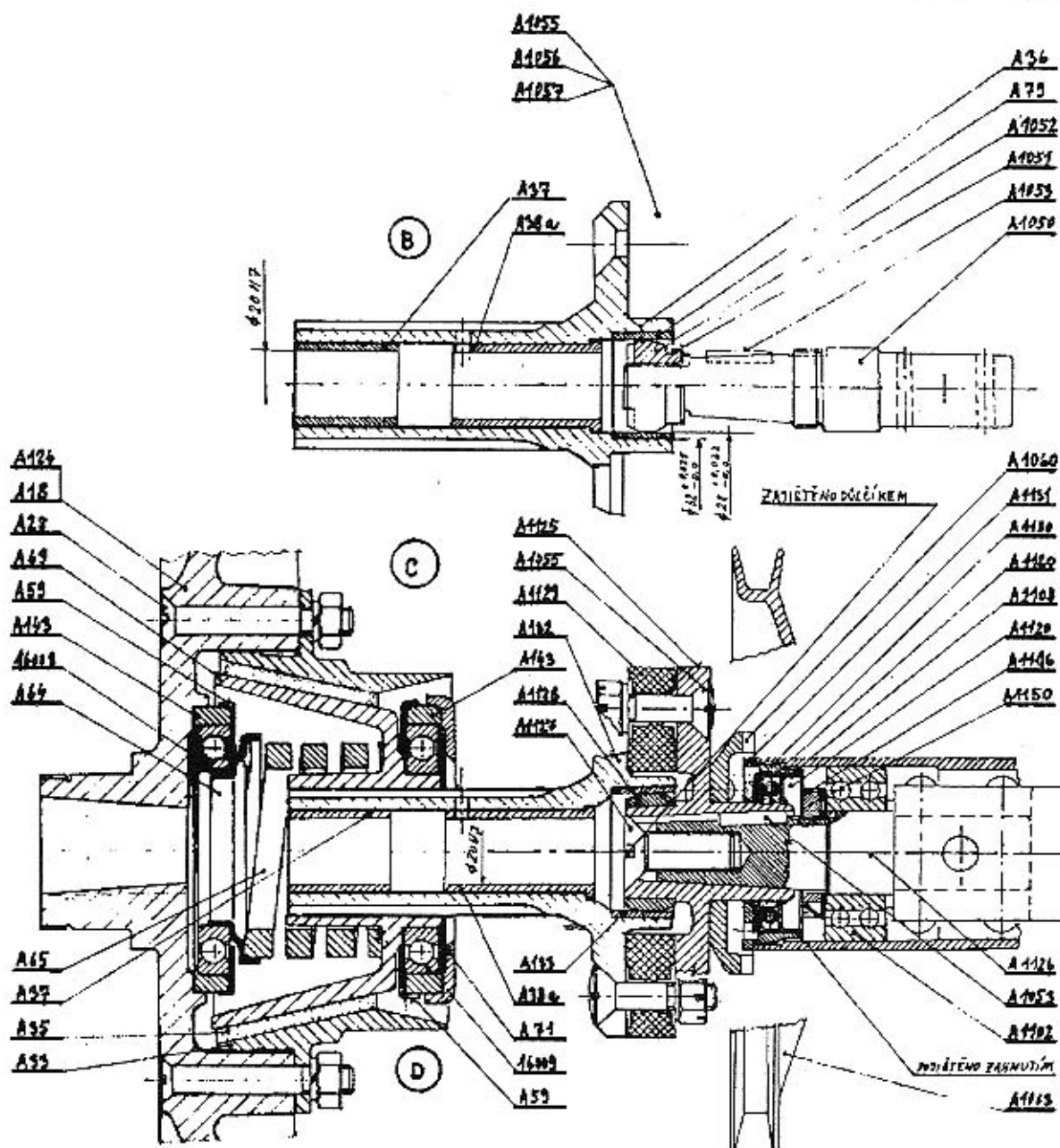

**TAB.0.5**

A 301	1	Blok dvouválce se spodní skříní A 303 se šrouby (Zweizylinder Motorblock mit Unterteil A303+Schrauben)	
A 301	1	Blok dvouválce se spodní skříní A 303 pro 750 cm <sup>3</sup> (2-Zylinder Motorblock + Unterteil A303+Schrauben für 750ccm)	
A 302	1	Hlava motoru pro motor 662 cm <sup>3</sup> (Zylinderkopf für Motor 662 cm <sup>3</sup> )	
A 302	1	Hlava motoru pro motor 750 cm <sup>3</sup> (Zylinderkopf für Motor 750 cm <sup>3</sup> )	
A 303	1	Spodní skříň viz A 301 (Unterteil siehe A 301)	
A 304	1	Přední část hřídele (Vorderteil der Welle)	0 <sup>31</sup>
A 305	1	Levá střední část hřídele (Linker Mitterteil der Welle)	
A 306	1	Pravá střední část hřídele (Rechter Mitterteil der Welle)	
A 307	1	Zadní část hřídele klikové (Hinterteil der Welle)	
A 308	2	Ojnice (Pleuel)	
A 309	1	Přední část hřídele (Vorderteil der Welle)	0 <sup>32</sup>
A 310	2	Šroub klikové hřídele M12x1.25-31 (Senkschraube für Pleuellager M12x1.25-31)	
A 311	1	Střední šroub hřídele M20x1.25-79 (Senkschraube für Mittelager der Kurbelwelle M20x1.25-79)	
A 313	1	Distanční vložka středních ložisek (Distanzbeilage Mittellager)	
A 314	1	Objímka středních ložisek (Fassung für Mittellager)	
A 315	1	Pouzdro předního ložiska (Büchse-Lager vorne)	0 <sup>33</sup>
A 316	1	Pouzdro ložiska vnitřního (Lagerfutter des Mittellagers der Kurbelwelle)	
A 317	1	Křížová vložka (Kreuzeinlage)	
A 318	1	Pouzdro krajního ložiska (Lagerfutter für Aussenlager)	0 <sup>34</sup>
A 319	2	Píst pro motor 662 cm <sup>3</sup> alusilový (Kolben für Motor 662 cm <sup>3</sup> )	0 <sup>35</sup>
A 319c	2	Píst pro motor 750 cm <sup>3</sup> (Kolben für Motor 750 cm <sup>3</sup> )	0 <sup>36</sup>
A 319d	(2)	Píst pro motor (Kolben für Motor )	0 <sup>37</sup>
A 320	1	Přerušovací vačka (Unterbrechernocken)	0 <sup>38</sup>
A 321	(2)	Zátka pístního čepu krajní (Verschlußpropfen-Kolbenbolzen-aussen)	0 <sup>39</sup>
A 322	(2)	Zátka pístního čepu střední (Verschlußpropfen-Kolbenbolzen-mitte)	0 <sup>40</sup>
A 323	2	Pístní čep kompl.pro motor 662 cm <sup>3</sup> (Kolbenbolzen komplet für Motor 662 cm <sup>3</sup> )	0 <sup>41</sup>
A 323c	2	Pístní čep kompl.pro motor 750 cm <sup>3</sup> (Kolbenbolzen komplet für Motor 750 cm <sup>3</sup> )	0 <sup>41</sup>
A 324	2	Pouzdro oka ojnice (Pleuelaugebüchse)	
A 325	1	Kolík přerušovací vačky (Stift-Unterbrecher nocken)	
A 326	3	Kolík prům.5x10 (Stift Durchm.5x10 mm) Přerušovač starší provedení (Unterbrecher ältere ausführung)	
A 330	2	Držák přerušovače (Unterbrecher-Halterung)	
A 331	2	Krabice přerušovače (Unterbrechergehäuse)	
A 332	2	Váleček přerušovače 1-50 (Unterbrecherbolzen 1-50)	
A 336	4	Zavrt. šroub M4 držáků přerušovače (Versenkschraube M4 für Unterbrecherhalterung)	
A 337	8	Matka TN 5 M4 (Mutter TN5 M4)	



A 52/338	2	Podložka svorky přerušovače	(Fibereinlage)	
A 47/339	2	Svorka pera přerušovače	(Befestigung Unterbrecher-Kontakt)	
A 50/340	2	Podložka k perku přerušovače	(Unterlage zur Unterbrecherfeder)	
A 46/341	2	Svorka pera přerušovače	(Klammer zur Unterbrecherfeder)	
A 53/342	2	Kontakt pera přerušovače krátký	(Federkontakt zum Unterbrecher - kurz)	
A 54/343	2	Kontakt přerušovače dlouhý 46,47,...Díly shodné s jednoválcem	(Federkontakt zum Unterbrecher - lang -46,47, Ident mit Einzylinder-)	
A 344	1	Vrchní víčko ložiska setrvačníku	(Deckel Schwungradlager oben)	
A 345	1	Vnitřní víčko ložiska setrvačníku	(Innendeckel Schwugradlager)	
A 346	1	Trubička prům. 4	(Rohr Durchm.4 mm)	
A 348	1	Koleno výfuku	(Auspuffknie)	
A 350	1	Hrdlo chladiče	(Kühlerausguss)	
A 351	1	Těsnění hlavy dvouválce	(Kopfdichtung - Zweizylinder)	
A 352	2	Podlož. obyč. PN8 M6 pod výpust. šroub	(Unterlage norm.PN8 M6 unter Ablasschraube)	
A 68/353	2	Těsnění vypouštěcího šroubu	(Dichtung für Ablasschraube)	
A 67/354	2	Výpustný šroub motoru M 6	(Ablassschraube - Motor M6)	
A 357	6	Pístní kroužek pro motor 662 cm <sup>3</sup>	(Kolbenring für Motor 662 cm <sup>3</sup> )	
A 357/c	6	Pístní kroužek pro motor 750 cm <sup>3</sup>	(Kolbenring für Motor 750 cm <sup>3</sup> )	
Sb 48	2	Kompl. smontovaný přeruš. bez víčka	(Kompletter Unterbrecher-montiert ohne Deckel)	
A 358	6	Zavrt. šroub válce a hlavy válce M 10	(Stehbolzen-Zylinder-Oben M10)	
A 359	18	Pérová podložka pro M10	(Federring 10)	
A 360	18	Maticе TN5 - M10	(Mutter TN5 - M10)	
A 361	6	Zavrt. šroub válce a motor. skříně M 10	(Stehbolzen-Zylinder-Unten M10)	
A 362	6	Zavrt. šroub uchyc. patek motoru M 10	(Stehbolzen Motorbefestigung M10)	
A 363	10	Zavrtaný šroub pro karbur. a výfuk. koleno M 8	(Stehbolzen für Vergaser und Auspuffknie)	
A 364	12	Pérová podložka pro M8	(Federring 8)	
A 365	12	Maticе TN5 - M8	(Mutter TN5-M8)	
A 366	1	Těsnění příruby výfuku (kamínek)	(Dichtung des Auspuffkrümmers)	
A 367	2	Válečkové ložisko ojnicí SKF-NUPM 25	(Wälzlager-Pleuel SKF-NUPM 25)	0 <sup>42</sup>
A 368	4	Válečkové ložisko hřídele SKF-NL 35	(Wälzlager-Welle SKF-NL 35)	
A 368a	4	Kuličkové ložisko hřídele prům.72/35x17	(Kugellager-Welle 72/35x17)	0 <sup>48</sup>
A 63/369	1	Ložisko setrvačníku kuličk. (Kugellager Schwungrad)		
A 18/370	1	Setrvačník	(Schwungrad)	0 <sup>43</sup>



- A 19/371 1 Matka setrvačnicku  
 (Ringmutter für Schwungradlagernabe)
- A 23/372 1 Pojist. kol. matky setrvačnicku  
 (Sicherungskeil für Ringmutter A 371)
- A 17/373 1 Příruba kuličk. ložiska a mot. skříně  
 (Kugellagerflansch)
- A 374 4 Šroub setrvač. a přír. motor. skříně  
 (Schwungrad und Flansch-Schraube für Motorgehäuse)
- A 20/375 1 Matka klikové hřídele (Mutter für Kurbelwelle)
- A 21/376 1 Klín setrvačnicku (Schwungradkeil)
- A 22/377 1 Pojist. podložka pod matku klik. hřídele  
 (Sicherungscheibe für Kurbelwellen Mutter)
- A 378 1 Přední držák dvouválce  
 (Vordere Halterung - Zweizylinder)
- A 379 2 Šroub M 12 držáku dvouválce  
 (Schraube M12 Vordere Halterung)
- A 380 2 Perová podložka pro šroub M 12 (Federring 12)
- A 381 2 Korunk. matice TN 6 M 1 (Kronenmutter TN6 - M12)
- A 397 2 Příruba kolena výfuku (Flanch Auspuffknie)
- A 398 1 Kompl. benz. potr. pro dvouválec s holendry  
 (Komplette Benzinleitung für Zweizylinder mit Überwurfmutter)
- A 399 1 Tahélko ke karburátoru (Vergaserzug)
- A 400 1 Gumová hadice spodní 1,04 -prům.46/40  
 (Gummischlauch-unten Durchm.46/40)
- A 401 1 Gumová hadice vrchní 1,50 -prům.46/40  
 (Gummischlauch-oben Durchm.46/40)
- A 403 2 Fibrové podložky pod držák dvouválce  
 (Fiberunterlage für Halterung Zweizylinder)
- A 404 \* 1 Spodek tlumiče sání pro Amal  
 (Ansaugdämpfer für Amal-Unterteil)
- A 405 \* 1 Vnitřní plech tlumiče sání (Innenblech Ansaugdämpfer)
- A 406 \* 1 Víko tlumiče sání (Deckel Ansaugdämpfer)
- A 409 \* 3 Šroubek tlumiče sání M (3.5) 4  
 (Schraube Ansaugdämpfer M(3,5) 4)
- A 410 \* 3 Matice TN5 M (3.5) 4 (Mutter TN5 M(3.5) 4)
- A 411 \* 3 Pérová podložka prům. (3.5) 4 (Federring (3.5) 4)
- A 415 1 Pojistná vložka pod karburátor Zenit  
 (Sicherungseinlage unter Zenit Vergaser)
- A 416 1 Svorka zapalovacích káblů (Klammer - Zündkabel)
- A 417 1 Těsnění příruby kolena výfuku  
 (Dichtung Auspuffflansch)
- A 418 1 Kuželový kolík přední kliky prům.6x32  
 (Kegelstift für vordere Kurbel 6x32 044)
- A 420 \* 1 Příruba tlumiče sání (Flansch für Ansaugdämpfer)  
 - Zapalování zrušené 22.2.1933-  
 (-Zündung aufgelassen 22.2.1933-)
- A 421 2 Držák zapalování (Zündunghalterung)
- A 422 2 Nosné pero s kontaktem (Tragende Feder mit Kontakt)
- A 423 2 Spoj. šroub (Verbindungsschraube)
- A 424 2 Vedení pera přerušovače  
 (Führung - Feder Unterbrecher)
- A 425 2 Perko přerušovače (Unterbrecherfeder)
- A 426 2 Izolační kroužek (Isolierring)
- A 427 2 Matka spoj. šroubu (Mutter für Verbindungsschraube)

- |         |   |  |                            |
|---------|---|--|----------------------------|
| A 428   | 2 | Šroubek kabelu                                   | (Kabelschraube)            |
| A 429   | 2 | Váleček přerušovače 1-42 mm                      |                            |
|         |   | (Unterbrecherkontakt)-Stössel 1-42 mm)           |                            |
| A 430   | 2 | Stavěcí šroubek přerušovače                      |                            |
|         |   | (Stellschraube für Unterbrecher)                 |                            |
| A 431   | 2 | Pojistná matka                                   | (Sicherungsmutter)         |
| A 432   | 2 | Matka stavěcího šroubu                           | (Mutter für Stellschraube) |
| A 433   | 2 | Vičko zapalování                                 | (Zündungsdeckel)           |
| A 435   | 2 | Šroub uchycení zapalování                        |                            |
|         |   | (Schraube zur Zündungsbefestigung)               |                            |
|         |   | Nahrazeno A 593=Poslední provedení               | (Ersetzt A 593)            |
| A 455   | 6 | Matka příruby výfuku (mosazná)                   |                            |
|         |   | (Mutter für Auspuffflansch (Messing))            |                            |
| A 457   | 2 | Šroub k upevnění motoru prům. 12x150             |                            |
|         |   | (Schraube zur Motorbefestigung Durchm.12x150 mm) |                            |
| A 459   | 1 | Šroub pouzdra řízení a úhelníku                  |                            |
|         |   | (Schraube zur Lenkungshülse und Winkel)          |                            |
| A 404/6 | 1 | Tlumič sání karburátoru                          | (Vergaser Ansaugdämpfer)   |
| A 466   | 1 | Přerušovací vačka - dvojité                      |                            |
|         |   | (Unterbrechernocken-Zweifach                     | 0 <sup>45</sup> )          |
| A 590   | - | Kompletní motor A662 s magnetickým zapalováním.  |                            |
|         |   | (Kompletter Motor AERO 662 mit Magnetzündung)    |                            |
- 0<sup>30</sup> - Nahrazuje karburátor Zenit. (Ersetzt Zenit Vergaser)  
 Karburátor s plovákovkou vpředu ve směru jízdy je výhodnější.
- 0<sup>31</sup> - Od 40.série nahrazeno A 309 (Ab 40.Serie ersetzt A309)
- 0<sup>32</sup> - Od 40.série nahrazuje A 304, s výstupním hřídelem pro natáčení klikou.(Ne u všech.) (Ab 40.Serie ersetzt A304 mit Ausgangswelle für Kurbelanlasser.)
- 0<sup>33</sup> - Od 40.série nahrazuje A 318. S otvorem pro výstupní hřídel (Ab 40.Serie ersetzt A318 mit Öffnung für Ausgangswelle)
- 0<sup>34</sup> - Nahrazeno A 318 od 40.série.V TAB.je kresleno A315. A318 má otvor pro natáčecí kliku.  
 (Ersetzt A318 ab 40.Serie.)
- 0<sup>35</sup> - Přední a zadní,pro pístní čepy se zátkami,prům.75 .  
 (Vorne und hinten für Kolbenbolzen mit Pfropfen(Durchmesse 75 mm))
- 0<sup>36</sup> - Přední a zadní,pro pístní čepy se zátkami,prům.80 .  
 (Vorne und hinten für Kolbenbolzen mit Pfropfen(Durchm.80 mm))
- 0<sup>37</sup> - Úprava pro čepy bez zátek.  
 (Anpassung für Bolzen ohne Pfropfen)
- 0<sup>38</sup> - Jednoduchá vačka,nahrazena dvojvačkou A 466.-11/1932.  
 Vačky jsou vzájemně zaměnitelné,liší se jen zapojením.  
 (Einfache Nocke ersetzt Doppelnocken A466)
- 0<sup>39</sup> - Větší,v čepu zajištěna nýtem A 355 (prům.2x23 mm).  
 (Größere,in Bolzen gesichert mit Niete A355)
- 0<sup>40</sup> - Menší,v čepu zajištěna nýtem A 355 (prům.2x23 mm).  
 (Kleinere,in Bolzen gesichert mit Niete A355)
- 0<sup>41</sup> - V čepu jsou zanýtovány zátky A 321 a A 322 .  
 (In Bolzen sind Pfropfen eingienietet A321,A322)  
 Prům.22x66(71)mm. Durchm.22x66(71) mm.
- 0<sup>42</sup> - Prům.62/25x14 mm.(Nesmí mít plechovou klec).  
 (Durchm.62/25x14 mm)



- 0<sup>43</sup> - 98 zubů, prům. 300 mm (Bendix AE L7 0.4/6 L7Z11).  
 (98 Zähne Durchm. 300 mm (Bendix AE L7 0.4/6 L7Z11))  
 93 zubů, prům. 300,35 mm (GG 0.4/6 L12Z9).  
 (93 Zähne Durchm. 300,35 mm (GG 0.4/6 L12Z9))  
 0<sup>44</sup> - Pro A 309. (Für A309)  
 0<sup>45</sup> - Nahrazuje A 320. Umožňuje nastavení dvojího předstihu  
 (Ersetzt A320 Ermöglicht die Einstellung von  
 zweierlei Vorzündung.)  
 0<sup>46</sup> - Použito i u typu Aero 1000, použít jen jiný váleček  
 přerušovače D 21 místo A 436. Na motoru 1, nebo 2 kusy.  
 (Verwendet auch bei der Type 1000, verwendet nur  
 eine andere Rolle des Unterbrechers D21 anstelle von A436.)  
 0<sup>47</sup> - Pro Aero 1000. (Für Aero 1000.)  
 0<sup>48</sup> - Namontovat tak aby byl umožněn posuv.  
 (So montieren, daß Seitenspid vorhanden.)

Zapalování (A 593)		Zündung (A 593)	0 <sup>46</sup>
Tab.č. 0.4		Tab.Nr. 0.4)	
Sb 76	2	Kompl. smont. přerušovač (bez víčka a kolíčku) (Komplett zusammengebauter Unterbrecher (ohne Deckel und Stößel))	
A 443 *	2	Váleček přerušovače 8-52 mm (Unterbrecherkontakt) - Stößel Durchm. 8x52 mm)	
D 21 *	2	Váleček přerušovače prům. 8x62 mm (Unterbrecherkontakt) - Stößel Durchm. 8x62 mm)	0 <sup>47</sup>
A 436	2	Zakladní deska přerušovače (Hintere Unterbrecherplatte)	
A 437	2	Můstek regulátoru výsuvný (Regulatorbrücke ausfahrbar)	
A 438	2	Nosné pero s kontaktem (Tragende Feder mit Kontakt)	
A 439	2	Spodní fibrová vložka (Untere Fibereinlage)	
A 440	2	Horní fibrová vložka (Obere Fibereinlage)	
A 441	2	Šroubový čep regulátoru zapalování (Schraubenkeil für Zündungsregulator)	
A 442	2	Matka regulátoru (Mutter für Regulator)	
A 444	2	Víčko (Deckel)	
A 445	2	Spirálové perko (Spiralfeder)	
A 446	2	Čep přepážky (Zapfen zur Abtrennung)	
A 448	1	Kontakt přerušovače č. 621 (Unterbrecherkontakt Nr. 621)	
A 449	2	Šroubek víčka (Deckelschraube)	
A 450	1	Šroubek káblu přerušovače@LH 6 (Schraube zum Unterbrecherkabel)	
A 451	1	Střední pérko přerušovače (Mittlere Unterbrecherfeder)	
A 452	2	Šroub zákl. desky TN41 M6x12 (Schraube für Grundplatte TN41 M6x12)	
A 453	2	Šroub fibrových vložek TN41 M4x12 (Schraube für Fibereinlagen TN41 M4x12)	
A 454	2	Přidržené perko (Zuhaltefeder)	
A 456	2	Svorka kabele (Kabelklemme)	



**Veteran Service**  
 Ing. Zbyněk Šilhán

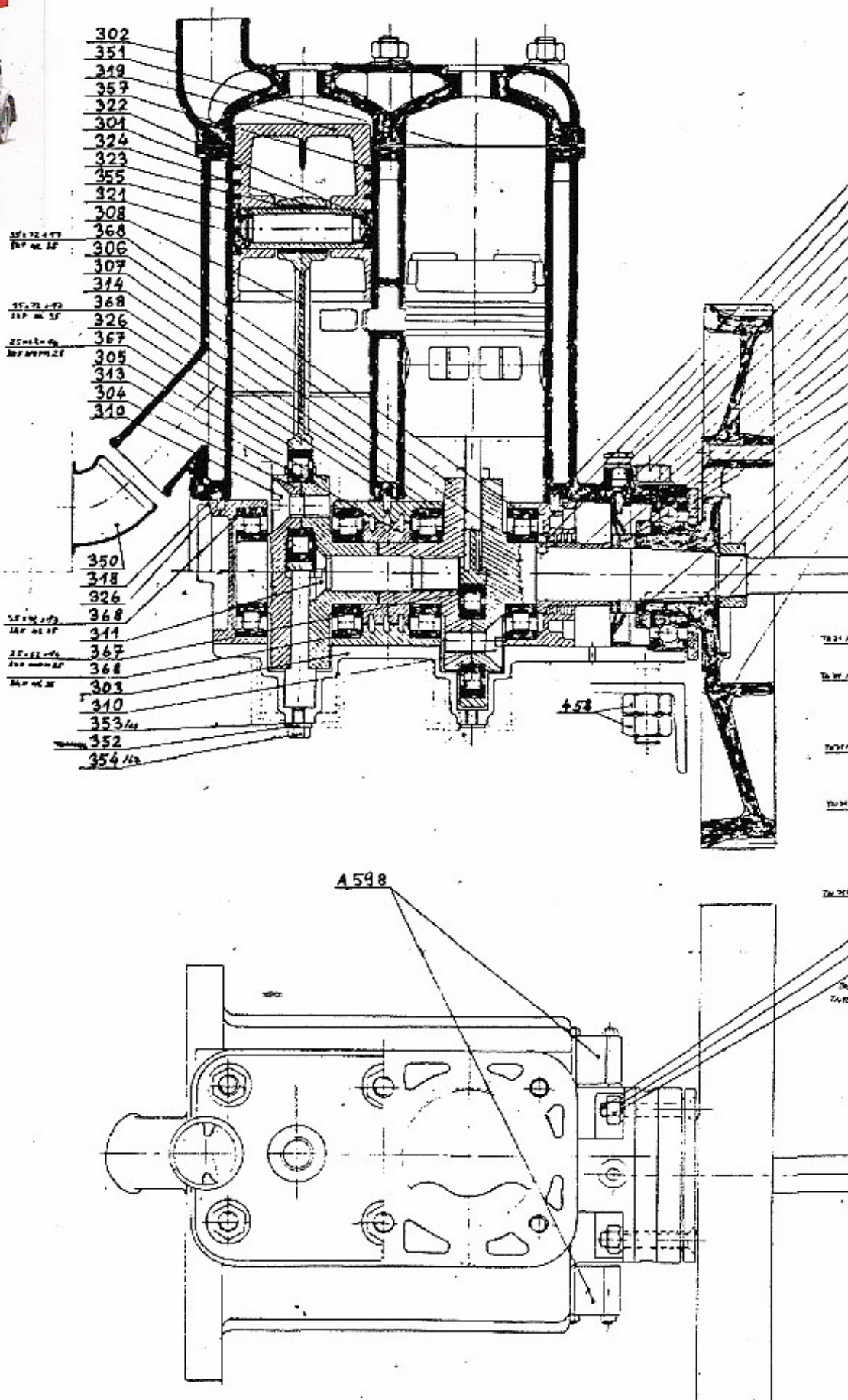

**TAB.0.2**

**Dvouválcový motor 662, 750 cm - Zweizylindermotor 662, 750 ccm**



**Veteran**  
service



Výroba dílů  
na vozy Aero a Tatra  
profilová těsnění  
dobové příslušenství  
na historická vozidla

Aktuální nabídka  
[www.veteranservice.cz](http://www.veteranservice.cz)

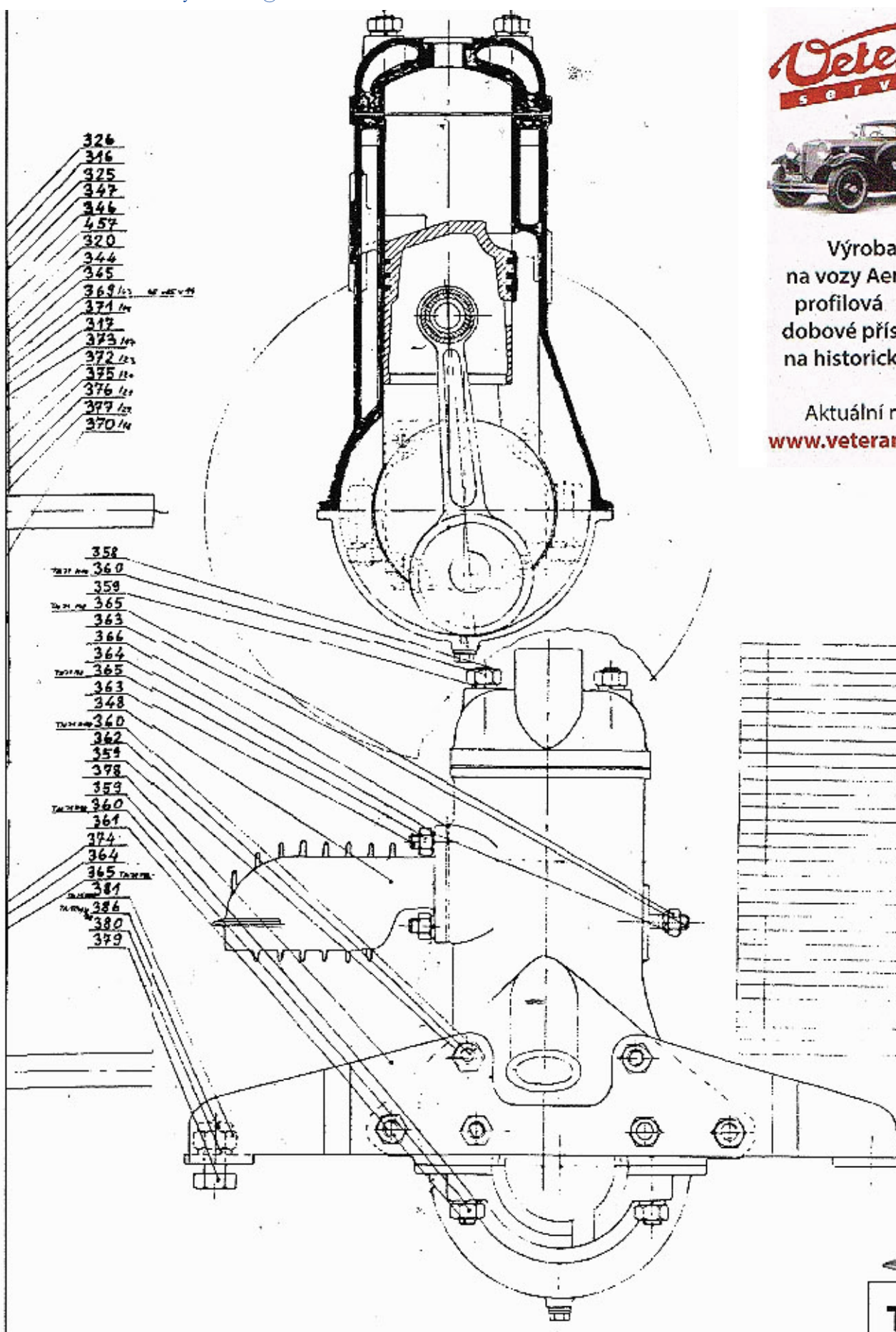

TAB.0.2

Dvouválcový motor 662, 750 cm - Zweizylindermotor 662, 750 ccm



**Veteran Service**  
Ing. Zbyněk Šilhán

*Pohled směrem šipky*

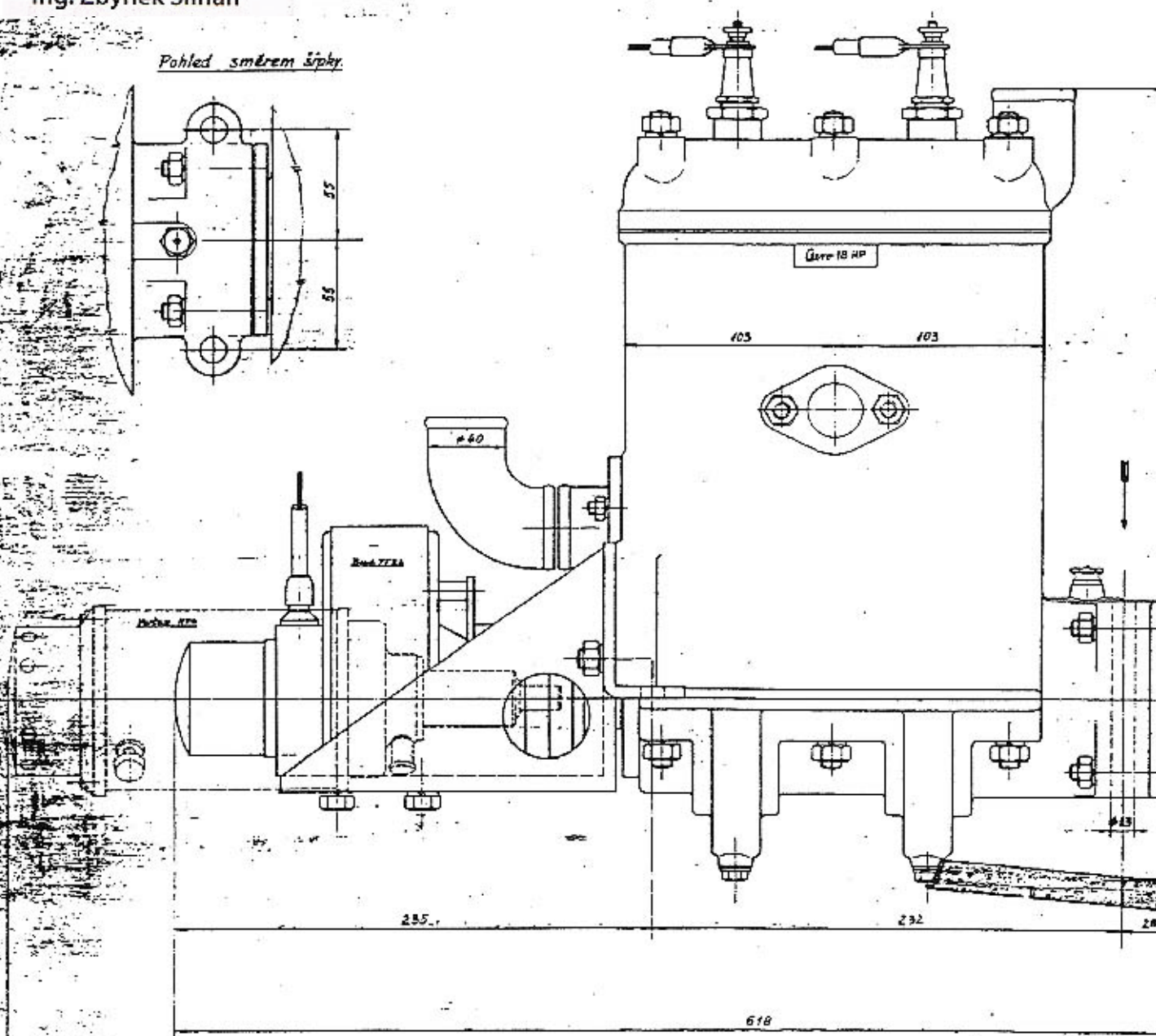
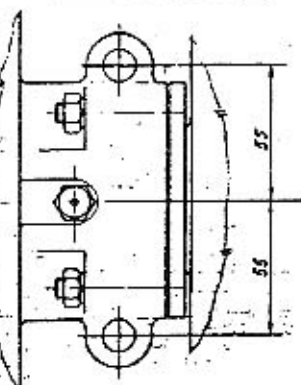

→  
**TAB.0.6**

**Motor 662 ccm se zapalováním magnetkou**  
**Motor 662 mit Magnetzündung**





**Veteran Service**

Ing. Zbyněk Šilhán

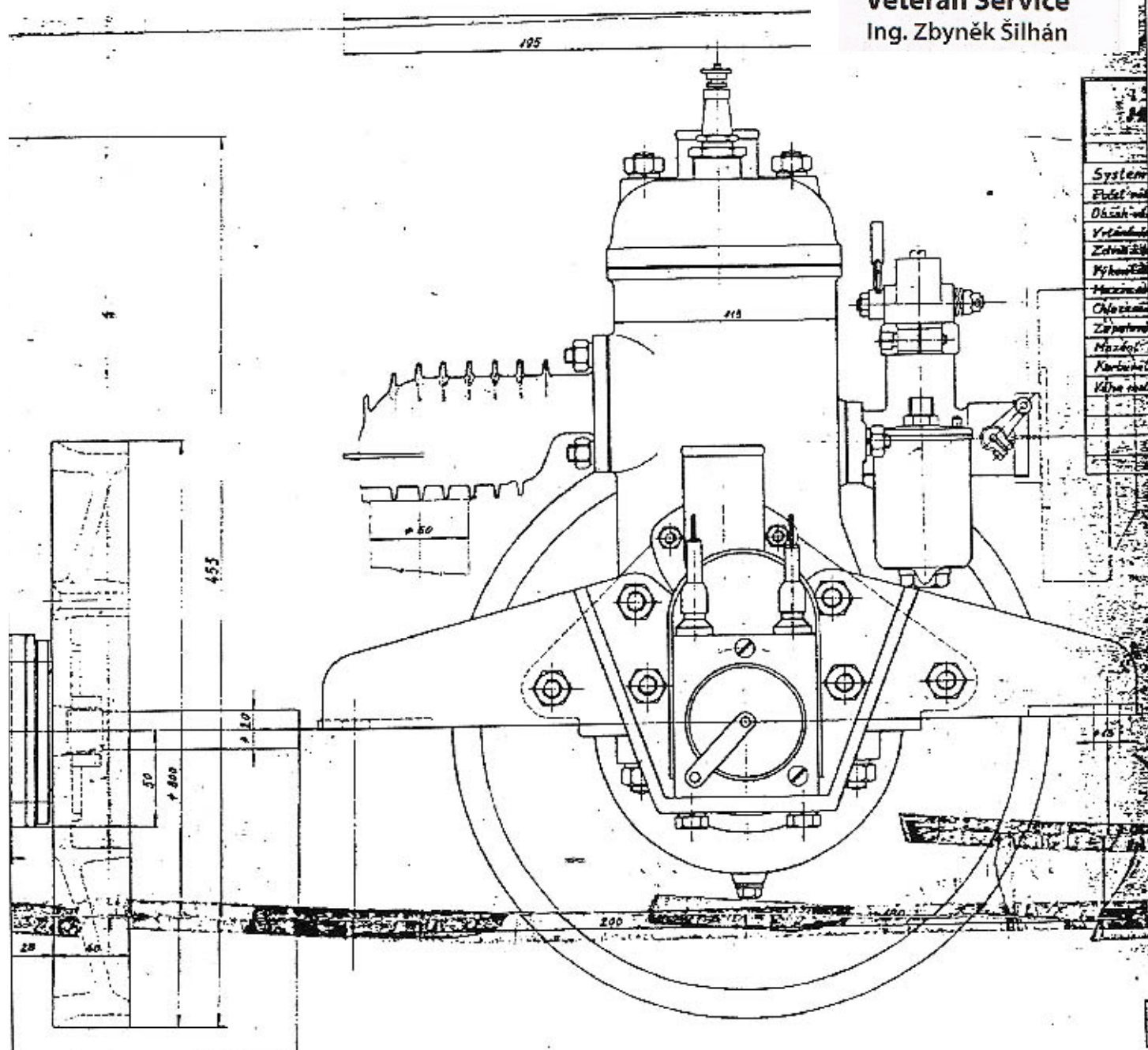

TAB.0.6

**Motor 662 ccm se zapalováním magnetkou**  
**Motor 662 mit Magnetzündung**







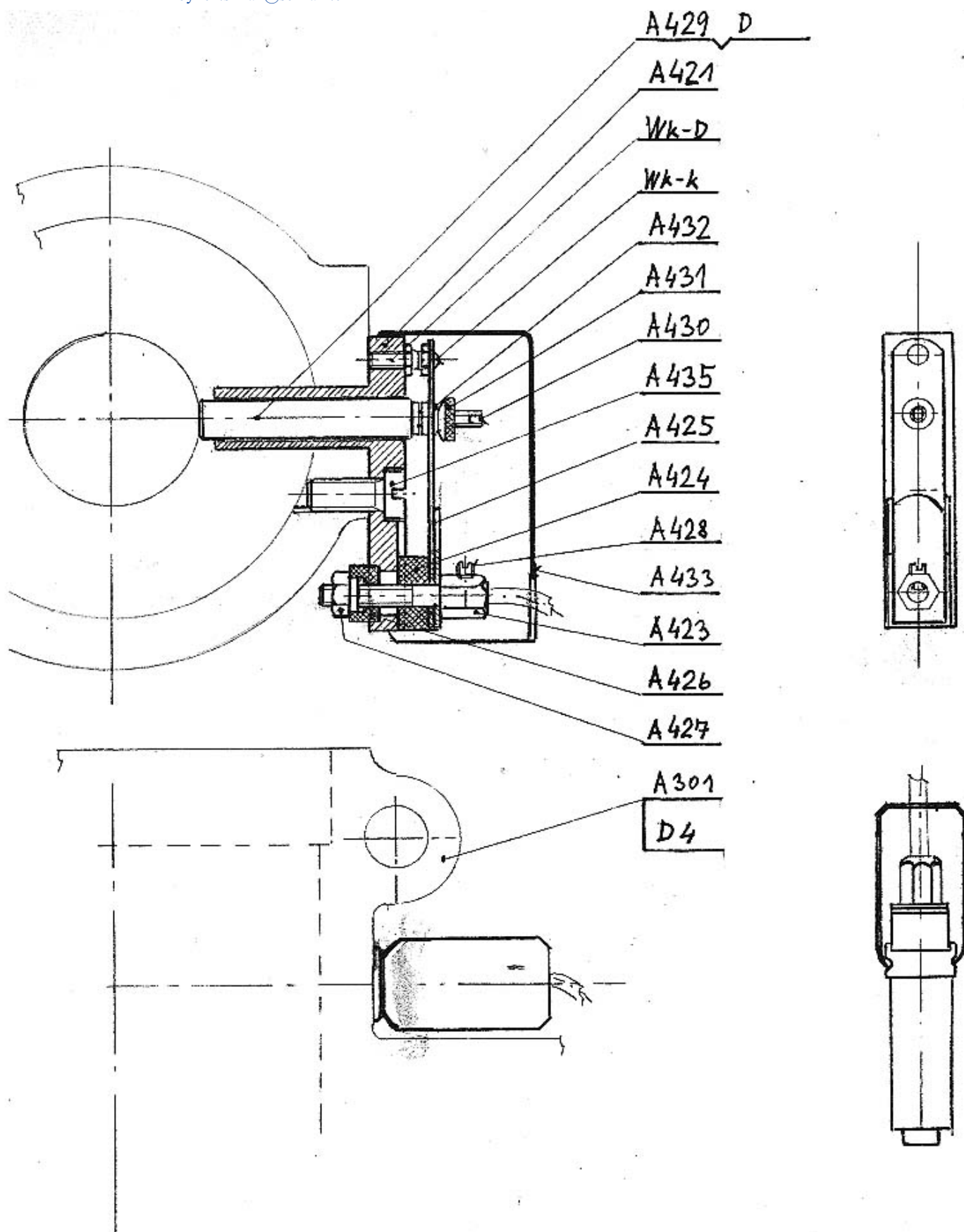

SESTAVA ZAPALOVÁNÍ PRO VOZY A662 (A1000)

ZÜNDUNG FÜR WAGEN 662 (1000) ccm

TAB. D.7

**A596**





**Veteran Service**  
 Ing. Zbyněk Šilhán

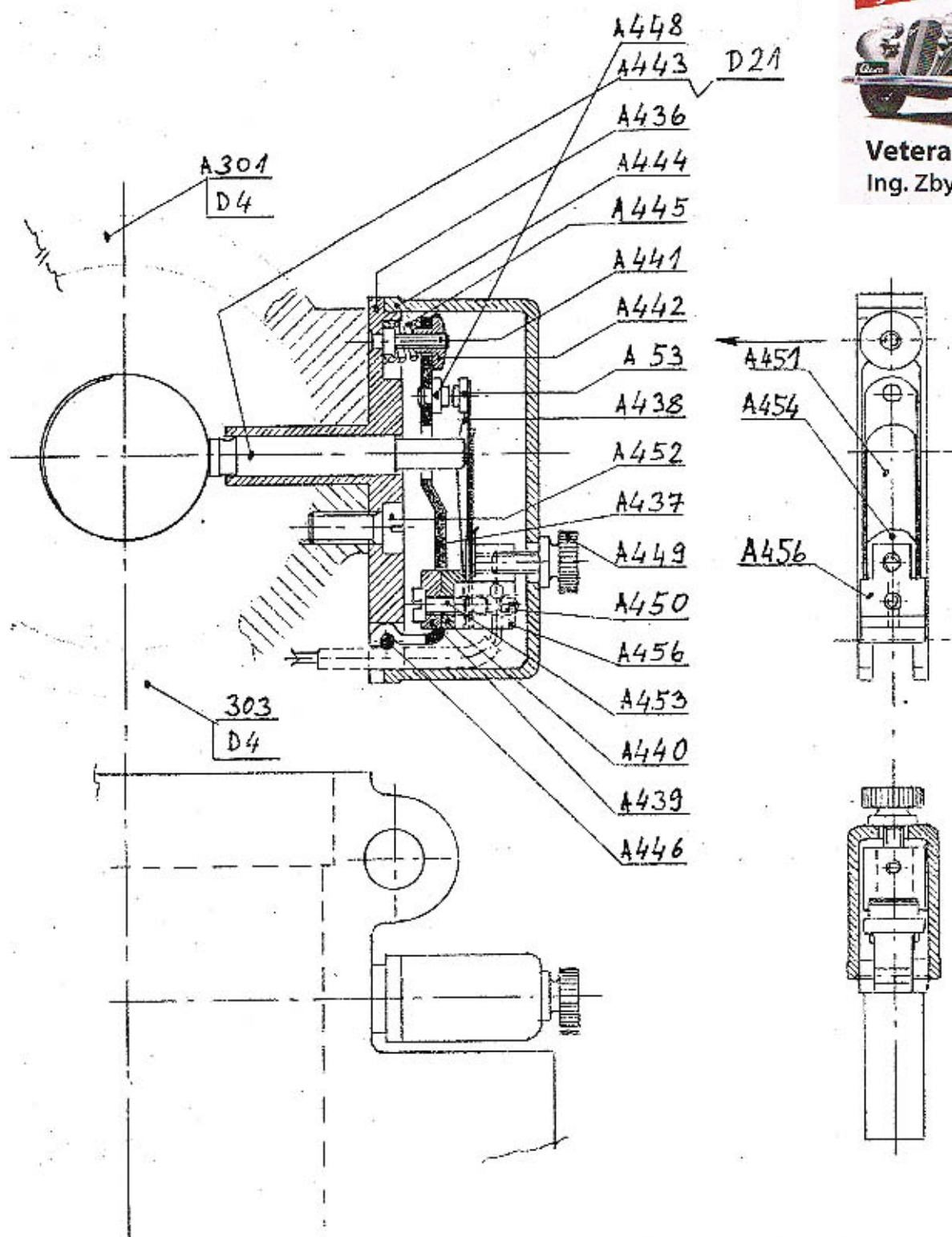

PŘERUŠOVAČ ZAPALOVÁNÍ

A 593  
 T O L

**TAB.0.4**

**Zapalování pro vozy 662, 750, 1000 ccm**  
**Zündung für Wagen 662, 750, 1000 ccm**

D 45		Motor dvouválce 1000cmm - 20 HP. Zweizylindermotor 1000 ccm - 20 HP.	
		Tab.č. 0.3	(Tab.Nr. 0.3)
D 1	1	Blok dvouválce se šrouby (Motorblock mit Schrauben)	
D 2	1	Přední část motor. skříně (Vorderteil Motorkasten)	
D 3	1	Střední část motor. skří (Mittelteil Motorkasten)	
D 4	1	Zadní část motor. skříně (Hinterteil Motorkasten)	0 <sup>60</sup>
D 5	1	Hlava dvouválce (Zylinderkopf für Zweizylinder)	
D 6	1	Přední díl klikového hřídele (Kurbelwellenvorderteil)	
D 7	1	1. střed. díl klikového hřídele (1.Kurbelwellenmittelteil)	
D 8	1	2. střed. díl klikového hřídele (2.Kurbelwellenmittelteil)	
D 9	1	Zadní díl klikového hřídele (Hinterer Kurbelwellenteil)	
D 10	1	Přední pouzdro motor. ložisek (Vordere Lageraufnahme)	
D 11	1	Střední pouzdro motor. ložisek (Lageraufnahme des Mittellagers der Kurbelwelle)	
D 12	1	Rozpěrná vložka motor. ložisek (Spreizeinlage für Motorlager)	
D 13	1	Zadní pouzdro motor. ložisek (Hintere Motorlageraufnahme)	
D 14	1	Příruba ložiska setrvačníku (Kugellagerflansche)	
D 16	1	Střední šroub klikového hřídele M20x1.25-101 (Senkschraube für Mittellager der Kurbelwelle M20x1.25-101 mm)	
D 17	2	Krajní šroub klikového hřídele M12x1.25-38 mm (Senkschraube für Pleuellager M12x1.25-38 mm)	
A 4169	1	Pojist. šroub střed.pouzdra mot.ložiska (Sicherungsschraube Mittellageraufnahme)	
D 18	1	Setrvačník se zař. pro tiché spouštění (Schwungrad mit Einrichtung für leisen Start)	0 <sup>63</sup>
D 19	4	Kuličkové ložisko klik. hřídele (A 2101) (Kurbelwellenkugellager (A 2101)	0 <sup>61</sup>
D 20a	1	Vačka zapalování - jednoduchá (Einfache Zündungsnocke)	
D 20b	1	Vačka zapalování - dvojvačka (Doppelte Zündungsnocke)	
D 21	2	Váleček přerušovače prům.8x62 (Unterbrecherkontakt) - Stößel Durchm.8x62 mm)	
D 22	1	Gumová hadice chladiče spodní (Gumischlauch-unten)	
D 23	1	Gumová hadice chladiče vrchní (Gumischlauch-oben)	
D 24	1	Těsnění hlavy (Kopfdichtung)	
D 25	1	Těsnění výfukové příruby - kamínek (Dichtung des Auspuffkrümmers)	
D 26	1	Těsnění bloku a motor skříně (Dichtung für Motorblock und Motorkasten)	
D 27	1	Benzin. potrubí (Benzinleitung)	
D 28	1	Výfuk. trubka přední (Auspuffrohr - vorne)	
D 29	1	Táhelko ke karburátoru (Vergaserzug)	
D 30	1	Plech mezikruží (Zwischenringblech)	0 <sup>62</sup>
D 31	1	Plst (Filz)	0 <sup>62</sup>



D 33	2	*Zátka píst.čepu krajní (větší) (Kolbenbolzenpfropfen aussen (größer)	
D 34	2	*Zátka píst. čepu střední (menší) (Kolbenbolzenpfropfen mitte (kleinen)	
D 35	2	*Pístní čep (Kolbenbolzen)	
D 33-35	2	*Kompl. pístní čep (Kompleter Kolbenbolzen)	064
D 36	1	Píst přední s kroužky prům.85 mm (Kolben vorne mit Ringen Durchm.85 mm)	
D 36	1	Píst zadní s kroužky (Kolben hinten mit Ringen Durchm.85 mm)	
D 37	1	Pérová vložka mezi vačku a setrvačnick (Federeinlage zwischen Nocke und Schwungrad)	
D 38	1	Příruba tlumiče sání (Flansch für Ansaugdämpfer)	
D 39	1	Pojist.kolík pouzdra D13 prům.4x21 (Sicherungszapfen für Aufnahme D13 Durchm.4x21)	
D 40	1	Koleno výfuku - kamínka (Auspuffknie) Díly motoru převzaté z typu A - (Motorteile übernommen von der Type A)	
A 5	2	Ojnice (Pleuel)	
A 8	2	Pouzdro oka ojnice (Pleuelaugebüchse)	
A 14	6	Pístní kroužky (Kolbenring)	
A 19	1	Matka setrvačnicku (Ringmutter für Schwungradlagernabe)	
A 20	1	Matka klik. hřídele (Mutter für Kurbelwelle)	
A 21	1	Klín setrvačnicku (Schwungradkeil)	
A 22	1	Pojistná podložka pro matku A20 (Sicherungsscheibe für Kurbelwellen Mutter)	
A 26	14	Šroub motor. skříně (stahovací)(Motorkastenmutter)	
A 28	6	Zapuštěný šroub setrvačnicku (Schwungradschraube M8)	
A 29	6	Zavrtaný šroub válce a motor. skříně M12x45 (Stehbolzen-Zylinder-unten M12x45)	
A 30	6	Zavrtaný šroub válce a hlavy motoru M12x100 (Stehbolzen-Zylinder-oben M12x100)	
A 31	7	Zavrtaný šroub výfuk. příruby (Stehbolzen - Auspuffflansch)	
A 32	1	Těsnění karburátoru (Vergaserdichtung)	
A 33	1	Vnější kužel spojky (Kupplungsgehäuse (aussen)	
A 35	1	Spojkové obložení (Kupplungsbelag)	
Sb 76	1	Kloub Hardy spojky s pouzdry A 37,38,133 pro (Gelenk für Hardykupplung A37,für große) velký kulový závěs (Kugelaufhängung mit Ring)	
A 37	1	Pouzdro kloubu Hardy spojky (Kurze Brönsenbüchse für Vielkeilwelle)	
A 38	1	Pouzdro kloubu Hardy spojky rovné (Lange Bronzenbüchse für Vielkeilwelle mit Aufnahme für Kugelring)	
R 2	1	Maznice M 8 (Schmiernippel M8)	
A 42	2	Svíčka zapalovací Champion (Zündkerze Champion)	
D 300	1	Karburátor (Vergaser)	
A 44	2	Kuličkové ložisko spojky (Kugellager-AE 45(Durchm.85/45x11)	
A 56	4	Stahovací kroužek chladiče kompl. (Schlauchbinder)	
A 63	1	Kuličkové ložisko setrvačnicku SKF 6209 - 85/45x19 (Kugellager 6209 - 85/45x19)	

A 64	1	Opěrná miska pera spojky (Schale-Kupplungsfeder)	
A 65	1	Pero spojky (Kupplungsfeder)	
A 67	2	Výpustný šroub motor. skříně (Ablassschraube-Kurbelgehäuse)	
A 68	2	Těsnění pod výpustný šrou (Dichtung-Ablassschraube)	
A 69	1	Vnitřní kužel spojky s obložením (Kupplungskegel-innen)	
A 70	2	Šroub motor. skříně k rámu (Schrauben Motor-Rahmen)	
A 71	1	Opěrné víčko ložiska spojky (Druckplate-Kupplung)	
A 72	4	Podložka pod patku motoru (Unterlagen unter Motorbefestigung)	
A 75	2	Zavrtaný šroub k upevnění karburátoru (Stehbolzen-(Vergaser) M8x30)	
A 133	1	Vložka pouzdra Hardy kloubu (Hardybüchse für Kugelring Durchm.35 mm)	
A 84	1	Šroubek stahovacího kroužku A 56 (Schlauchbinderschraube A56)	
A 89	2	Gum. obložení šroubu A 70 (Gummibelag für Schraube A70)	
A 117	2	Válečk. ojnicí ložisko spec.72/30x16 mm (Rollenpleuellager spec. 72/30x16 mm)	
A 2061	16	Nýt spojk. obložení kratší (Niete für Kupplungsbelag - kurz)	
A 455	2	Matka k výfuk. kolenu mosaz (Mutter für Auspuffkrümer Messing)	
A 457	2	Šroub k uchycení motoru prům. 12/150 (Schraube für Motoraufhängung Durchm.12/150 mm)	
A 326	1	Kolík pojišť. vačky (Zapfen für Sicherungsnocken)	
A 374	4	Šroub příruby motor. skříně (Schrauben Motorgehäuseflansch)	
A 417	1	Těsnění příruby (Dichtung der Auspuffflansche)	
A 593	1-2	Zapalování (Zündung)	
D404-406	1	Tlumič sání karburátoru (Vergaser Ansaugdämpfer)	065
060	-	1933 -Úprava na zdvojené zapalování. (Einrichtung für Doppelzündung)	
061	-	Prům.8/40x18 - SKF 6208 (Durchm.80/40x18 - SKF 6208)	
062	-	Musí umožnit axiální posuv.....	
062	-	Pro tlumení hluku na setrvačnicku. (Für Lärmdämpfung der Schwungmasse)	
063	-	Shodný s typem A,pouze posunutý otvory pro povolení šroubů v přírubě D 14 . Zařízení pro tiché spouštění, tlumení zajišťuje přínýtování plstěného-D31 a plechového-D30 mezikružím. (Gleicht der Type A nur Öffnungen verschoben. Vorrichtung für leisen Start = Filzring und Blechschalle auf Schwungmasse genietet.)	
064	-	V pístním čepu jsou nýtem zajištěny zátky. (In Kolbenbolzen sind die Pfropfen mit Nieten gesichert.)	
065	-	Od typu A se liší průměrem příruby D38. (Vom Typ A unterscheidet sich durch Flanschmesser D38.)	



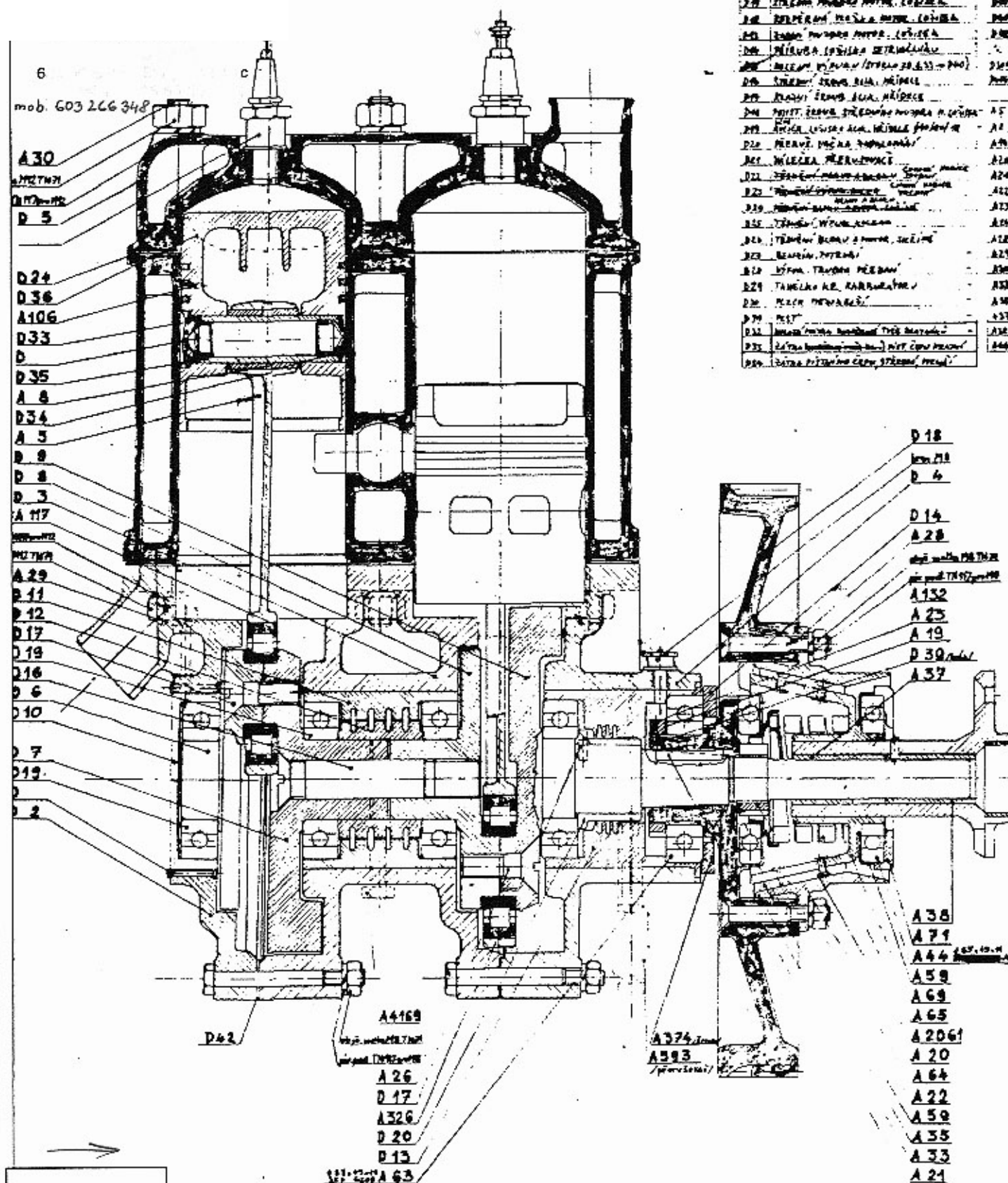

Dvouválcový motor 1000 cm - Zweizylindermotor 1000 ccm



**Veteran Service**  
Ing. Zbyněk Šilhán

U Mlýna 13 (mlýn)  
664 51 Kobylnice u Brna  
Česká republika  
tel: 603 266 348

1.	100	1000 cm - Zweizylindermotor
2.	100	1000 cm - Zweizylindermotor
3.	100	1000 cm - Zweizylindermotor
4.	100	1000 cm - Zweizylindermotor
5.	100	1000 cm - Zweizylindermotor
6.	100	1000 cm - Zweizylindermotor
7.	100	1000 cm - Zweizylindermotor
8.	100	1000 cm - Zweizylindermotor
9.	100	1000 cm - Zweizylindermotor
10.	100	1000 cm - Zweizylindermotor
11.	100	1000 cm - Zweizylindermotor
12.	100	1000 cm - Zweizylindermotor
13.	100	1000 cm - Zweizylindermotor
14.	100	1000 cm - Zweizylindermotor
15.	100	1000 cm - Zweizylindermotor
16.	100	1000 cm - Zweizylindermotor
17.	100	1000 cm - Zweizylindermotor
18.	100	1000 cm - Zweizylindermotor
19.	100	1000 cm - Zweizylindermotor
20.	100	1000 cm - Zweizylindermotor
21.	100	1000 cm - Zweizylindermotor
22.	100	1000 cm - Zweizylindermotor
23.	100	1000 cm - Zweizylindermotor
24.	100	1000 cm - Zweizylindermotor
25.	100	1000 cm - Zweizylindermotor
26.	100	1000 cm - Zweizylindermotor
27.	100	1000 cm - Zweizylindermotor
28.	100	1000 cm - Zweizylindermotor
29.	100	1000 cm - Zweizylindermotor
30.	100	1000 cm - Zweizylindermotor
31.	100	1000 cm - Zweizylindermotor
32.	100	1000 cm - Zweizylindermotor
33.	100	1000 cm - Zweizylindermotor
34.	100	1000 cm - Zweizylindermotor
35.	100	1000 cm - Zweizylindermotor
36.	100	1000 cm - Zweizylindermotor
37.	100	1000 cm - Zweizylindermotor
38.	100	1000 cm - Zweizylindermotor
39.	100	1000 cm - Zweizylindermotor
40.	100	1000 cm - Zweizylindermotor
41.	100	1000 cm - Zweizylindermotor
42.	100	1000 cm - Zweizylindermotor
43.	100	1000 cm - Zweizylindermotor
44.	100	1000 cm - Zweizylindermotor
45.	100	1000 cm - Zweizylindermotor
46.	100	1000 cm - Zweizylindermotor
47.	100	1000 cm - Zweizylindermotor
48.	100	1000 cm - Zweizylindermotor
49.	100	1000 cm - Zweizylindermotor
50.	100	1000 cm - Zweizylindermotor
51.	100	1000 cm - Zweizylindermotor
52.	100	1000 cm - Zweizylindermotor
53.	100	1000 cm - Zweizylindermotor
54.	100	1000 cm - Zweizylindermotor
55.	100	1000 cm - Zweizylindermotor
56.	100	1000 cm - Zweizylindermotor
57.	100	1000 cm - Zweizylindermotor
58.	100	1000 cm - Zweizylindermotor
59.	100	1000 cm - Zweizylindermotor
60.	100	1000 cm - Zweizylindermotor
61.	100	1000 cm - Zweizylindermotor
62.	100	1000 cm - Zweizylindermotor
63.	100	1000 cm - Zweizylindermotor
64.	100	1000 cm - Zweizylindermotor
65.	100	1000 cm - Zweizylindermotor
66.	100	1000 cm - Zweizylindermotor
67.	100	1000 cm - Zweizylindermotor
68.	100	1000 cm - Zweizylindermotor
69.	100	1000 cm - Zweizylindermotor
70.	100	1000 cm - Zweizylindermotor
71.	100	1000 cm - Zweizylindermotor
72.	100	1000 cm - Zweizylindermotor
73.	100	1000 cm - Zweizylindermotor
74.	100	1000 cm - Zweizylindermotor
75.	100	1000 cm - Zweizylindermotor
76.	100	1000 cm - Zweizylindermotor
77.	100	1000 cm - Zweizylindermotor
78.	100	1000 cm - Zweizylindermotor
79.	100	1000 cm - Zweizylindermotor
80.	100	1000 cm - Zweizylindermotor
81.	100	1000 cm - Zweizylindermotor
82.	100	1000 cm - Zweizylindermotor
83.	100	1000 cm - Zweizylindermotor
84.	100	1000 cm - Zweizylindermotor
85.	100	1000 cm - Zweizylindermotor
86.	100	1000 cm - Zweizylindermotor
87.	100	1000 cm - Zweizylindermotor
88.	100	1000 cm - Zweizylindermotor
89.	100	1000 cm - Zweizylindermotor
90.	100	1000 cm - Zweizylindermotor
91.	100	1000 cm - Zweizylindermotor
92.	100	1000 cm - Zweizylindermotor
93.	100	1000 cm - Zweizylindermotor
94.	100	1000 cm - Zweizylindermotor
95.	100	1000 cm - Zweizylindermotor
96.	100	1000 cm - Zweizylindermotor
97.	100	1000 cm - Zweizylindermotor
98.	100	1000 cm - Zweizylindermotor
99.	100	1000 cm - Zweizylindermotor
100.	100	1000 cm - Zweizylindermotor

8  
18  
4

4  
8  
10  
12  
14  
16  
18  
20  
22  
24  
26  
28  
30  
32  
34  
36  
38  
40  
42  
44  
46  
48  
50  
52  
54  
56  
58  
60  
62  
64  
66  
68  
70  
72  
74  
76  
78  
80  
82  
84  
86  
88  
90  
92  
94  
96  
98  
100

10  
12  
14  
16  
18  
20  
22  
24  
26  
28  
30  
32  
34  
36  
38  
40  
42  
44  
46  
48  
50  
52  
54  
56  
58  
60  
62  
64  
66  
68  
70  
72  
74  
76  
78  
80  
82  
84  
86  
88  
90  
92  
94  
96  
98  
100

10  
12  
14  
16  
18  
20  
22  
24  
26  
28  
30  
32  
34  
36  
38  
40  
42  
44  
46  
48  
50  
52  
54  
56  
58  
60  
62  
64  
66  
68  
70  
72  
74  
76  
78  
80  
82  
84  
86  
88  
90  
92  
94  
96  
98  
100

10  
12  
14  
16  
18  
20  
22  
24  
26  
28  
30  
32  
34  
36  
38  
40  
42  
44  
46  
48  
50  
52  
54  
56  
58  
60  
62  
64  
66  
68  
70  
72  
74  
76  
78  
80  
82  
84  
86  
88  
90  
92  
94  
96  
98  
100

10  
12  
14  
16  
18  
20  
22  
24  
26  
28  
30  
32  
34  
36  
38  
40  
42  
44  
46  
48  
50  
52  
54  
56  
58  
60  
62  
64  
66  
68  
70  
72  
74  
76  
78  
80  
82  
84  
86  
88  
90  
92  
94  
96  
98  
100

10  
12  
14  
16  
18  
20  
22  
24  
26  
28  
30  
32  
34  
36  
38  
40  
42  
44  
46  
48  
50  
52  
54  
56  
58  
60  
62  
64  
66  
68  
70  
72  
74  
76  
78  
80  
82  
84  
86  
88  
90  
92  
94  
96  
98  
100

10  
12  
14  
16  
18  
20  
22  
24  
26  
28  
30  
32  
34  
36  
38  
40  
42  
44  
46  
48  
50  
52  
54  
56  
58  
60  
62  
64  
66  
68  
70  
72  
74  
76  
78  
80  
82  
84  
86  
88  
90  
92  
94  
96  
98  
100

10  
12  
14  
16  
18  
20  
22  
24  
26  
28  
30  
32  
34  
36  
38  
40  
42  
44  
46  
48  
50  
52  
54  
56  
58  
60  
62  
64  
66  
68  
70  
72  
74  
76  
78  
80  
82  
84  
86  
88  
90  
92  
94  
96  
98  
100

10  
12  
14  
16  
18  
20  
22  
24  
26  
28  
30  
32  
34  
36  
38  
40  
42  
44  
46  
48  
50  
52  
54  
56  
58  
60  
62  
64  
66  
68  
70  
72  
74  
76  
78  
80  
82  
84  
86  
88  
90  
92  
94  
96  
98  
100

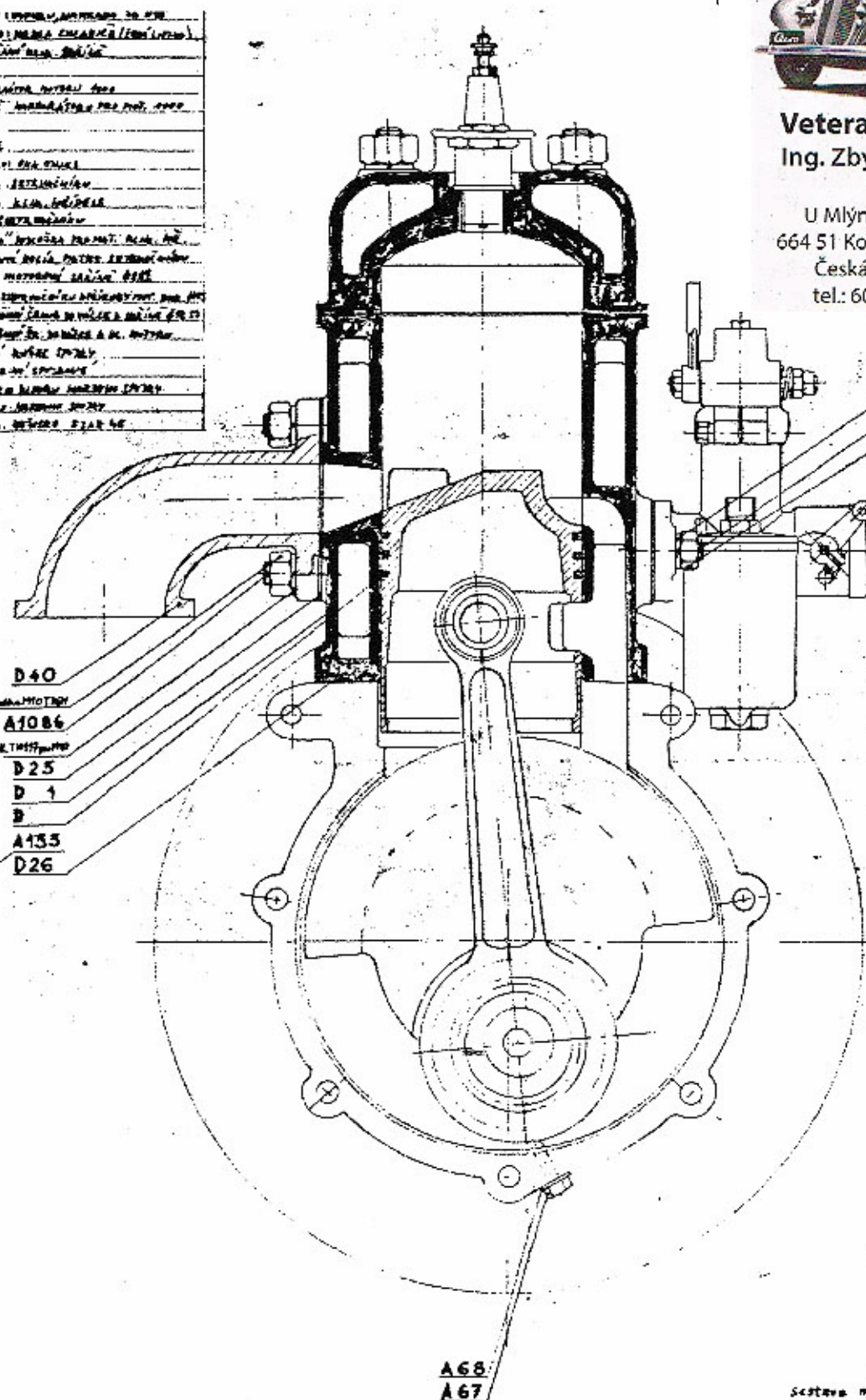

10  
12  
14  
16  
18  
20  
22  
24  
26  
28  
30  
32  
34  
36  
38  
40  
42  
44  
46  
48  
50  
52  
54  
56  
58  
60  
62  
64  
66  
68  
70  
72  
74  
76  
78  
80  
82  
84  
86  
88  
90  
92  
94  
96  
98  
100

scetava m  
(234  
A c  
**TAB.0.3**



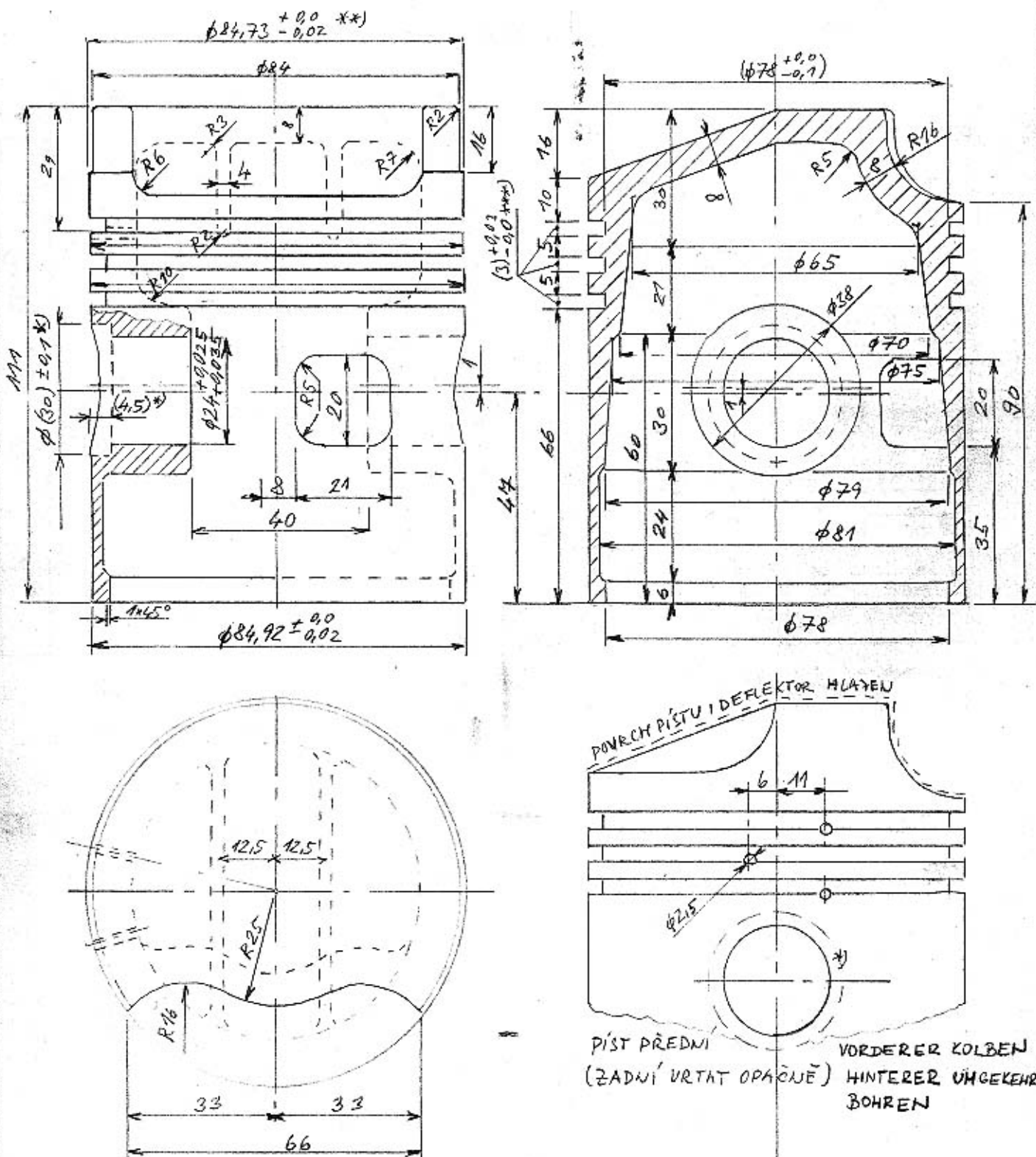

\*) VYBRÁNÍ PŘI POUŽITÍ PÍSTNÍCH ZÁTEK - LZE NÁHRADIT SEGROVKAMI

VERSENKUNG BEI VERWENDEN VON VERSCHLUSSKAPPEN - KANN MAN MIT SEGERRING ERSETZEN

\*\*) ZÁKLADNÍ VRTÁNÍ GRUNDBOHRUNG

\*\*\*) DLE PÍSTNÍHO KROVČKU, NACH KOLBENRING

+0,03  
-0,00

www.veteranservice.cz  
aktuální nabídka

D36

TAB.-0.11

-10%

PÍST MOTORU AERO 1000 cc m

KOLBEN FÜR MOTOR AERO 1000

Karburátor vozu AERO je značky Amal.

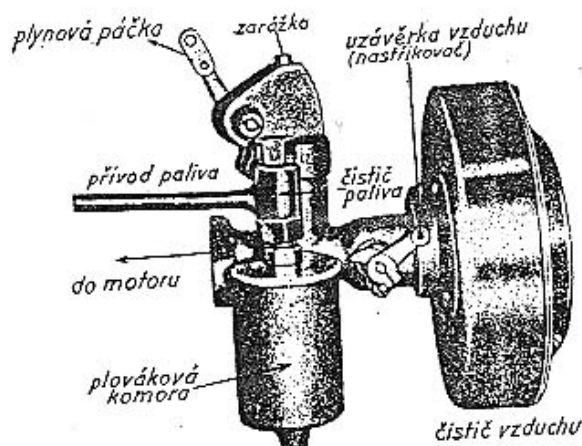

**Splynovač AMAL pro vozy „Aero“**  
jednoválec 500 ccm a dvouválec 662 ccm a náhradní  
díly

**Amal-Vergaser für „Aero“-Wagen**  
1-Zylinder 500 ccm und 2-Zylinder 662 ccm  
und Ersatz-Teile

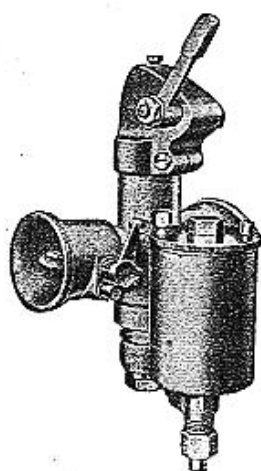

207 21

Kč 350—

Karburátor „Amal“ 5/119-LS spe-  
ciální pro automobily Aero.  
„Amal“-Vergaser 5/119-LS spez.  
für Aero-Wagen.

Číslo Nummer	Pojmenování dílů	Teilbenennung	Kč
<b>Díly rozprašovací komory — Mischkammer-Teile</b>			
4/043	Pouzdro trysky	Befestigungsbolzen	16'50
4/053	Těsnění pouzdra trysky	Befestigungsbolzen-Dichtung	1'50
4/041	Závlačka pro tryskovou jehlu	Splinte für Düsenadel	2'75
4/042	Tryska (80)	Düse (80)	5'—
4/061	Sedlo trysky	Düsensitz	14'50
5 058	Tryskový blok	Düsenblock	41'50
4/062	Spojovací matka	Anschlussmutter	12'50
4/040	Těsnění trysk. bloku	Düsenblock-Dichtung	1'50
13/129	Regulační šroubek vzduchu na volný běh	Leerlauf-Luftstellschraube	4'25
4/070	Pérko k reg. šroubku vol. běhu	Feder für Luftstellschraube	1'50
4/063	Stavěcí šroubek pístu směsi	Casschieber-Stellschraube	4'25
16 010	Matka ke stav. šroubku	Stellschrauben-Mutter	1'50
5/065	Jehla trysky	Düsen-Nadel	10'50
4/075	Hlavička rozprašovací komory	Mischkammerkopf	37'50
4/077	Kloubek k pístu	Kolben-Führungsgelenk	5'75
4/079	Otáčivá matka	Drehbare Mutter	2'25
4/080	Pouzderko kloubu	Gelenkbüchse	2'25
4/081	Vnitřní páka	Innenhebel	12'50
4/ 82	Vnější páka	Aussenhebel	16'50
4/083	Páčková hřídelka	Hebel-Anschlagschraubchen	6'25
4/084	Zarážecí šroubek	Feder-Unterlagscheibe	2'25
4/085	Pérová podložka	Stiftchen für Verbindungsglied	1'50
4/086	Nýt do spojovacího článku	Splinte für Verbindungsglied	—'75
4/087	Závlačka do spoj. článku	Kronenmutter der Hebelwelle	1'50
12/021	Korunková matka na hřídelku	Gelenk-Verbindungsplättchen	2'25
4/097	Spojovací články	Gaskolben (5 1/2) Casschieber	32'—
15/818	Píst (5 1/2)	Mischkammerkopf-Klemmschraube	2'25
11/013	Svorník hlavičky	Welle der Drosselklappe mit Anschlaghebeln	8'—
15/838-9	Hřídelka vzduchové klapky se zážkami	Verschlusschraube	2'10
15/594	Uzavírací šroubek	Splinte für Drosselklappe	—'70
13/168	Závlačka vzduchové klapky	Luftklappe allein	8'—
13/169	Vzduchová klapka samotná	Hebel der Luftklappe	8'—
15/840	Páčka vzduchové klapky	Hebelklemmschraube zur Luftklappe	1'50
23/139	Šroubek do páčky vzduch. klapky	Hebelfeder für Luftklappe	5'—
13/451B	Pérko vzduchové klapky	Mischkammer	80'—
5/119LS	Rozprašovací komora	Luftklappen-spindelgehäuse	2'10
5/139	Pouzderko hřídelky vzduch. klapky	<b>Díly plov. komory — Schwimmerkammerteile</b>	
14/002	Těleso plovákové komory	Schwimmergehäuse	99'—
14/099	Plováková komora kompletní	Schwimmerkammer komplett	185'—

Ostatní díly plovákové komory viz  
str. ceníku 25 díly Amal a Binks

Übrige Mischkammerteile siehe  
Seite 25 Amal & Binks



**Karburátor AMAL**

pro vozy „Aero“ 750 ccm  
a 1000 ccm (6/161/LS),  
„Z-6“ 760 ccm (6/166/LS)  
dvouválec

Viz vyobrazení č. 20721 avšak jiných  
rozměrů.  
Siehe Abbildung Nr. 20721, jedoch  
abweichender Dimensionen.

**AMAL - Vergaser**

für „Aero“-Wagen 750 ccm  
und 1000 ccm (6/161/LS),  
„Z-6“-Wagen 760 ccm (6/166/LS)  
Zwei-Zylinder

207 22 6/161/LS Kč 385.— 207 26 6/166/LS Kč 385.—

Číslo - Nummer	Pojmenování dílů	Teilbenennung	Kč
6/161 LS	Rozprašovací komora	Mischkammer	96.—
6/058	Tryskový blok	Düsenblock	41.50
6/033	Spojovací matka	Mischkammer-Anschlussmutter	12.50
6/040	Těsnění pro tryskový blok	Dichtung für Düsenblock	1.50
6/052	Šoupátko (6/5)	Gasschieber (6/5)	32.—
15/847	Hřídelka vzduchové klapky se zarážkou	Luftklappen-Spindel	8.—
15/840	Páčka vzduchové klapky	Luftklappen-Hebel	8.—
15/927	Čípek	Stift	2.25
13/143	Vzduchová klapka	Luftklappe	10.25
23/139	Čípek pro páčku vzduchové klapky	Stift für Luft-Klappenhebel	1.50
8/075	Hlavička rozprašovací komory	Mischkammerkopf	37.50
4/200	Kloubek k pístu	Verbindungsglied	5.75
4/203	Vnitřní páčka	Innen-Hebel	12.50
4/205	Páčková hřídelka	Hebel-Spindel	6.50
6/065	Trysková jehla	Nadel für Nadeldüse	10.50
4/148	Perko k regul. šroubku vzduchu	Feder für Luftstellschraube	1.50
	Ostatní díly viz stránku 21 karburátor č. 20721	Übrige Teile siehe Seite 21: Vergaser No. 20721.	
14/099	Kompletní plováková komora	Komplette Schwimmerkammer	205.—
	Ostatní díly plov. komory viz str. 25 Amal & Binks	Übrige Teile der Schwimmerkammer siehe Seite 25 Amal & Binks	

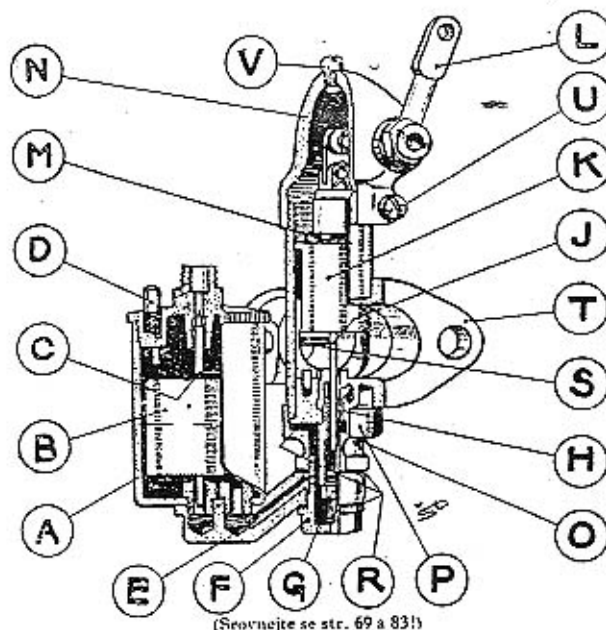
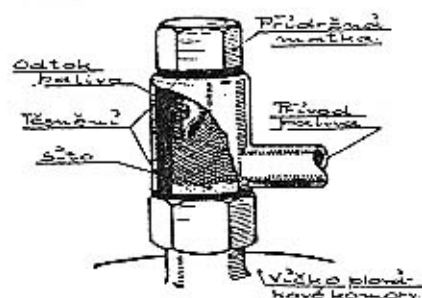

## Převodová skříň s kardanem. Getriebegehäuse mit Kardanwelle.

Tab.č. 1.1, 1.2

(Tab.Nr. 1.1, 1.2)

A 1001	1	Převodová skříň se šrouby (Getriebegehäuse mit Schrauben)	
A 1002	1	Pastorek převod. skříně převod 1:5.4 (Getrieberitzel 1:5.4)	1 <sup>1</sup>
A 1002a	1	Pastorek převod. skříně 1:5 pro motor 750 cm <sup>3</sup> (Getrieberitzel 1:5 für Motor 750 cm <sup>3</sup> )	
D 1002	1	Pastorek talířového kola převod 1:3.8 (Getrieberitzel 1:3.8)	1 <sup>2</sup>
A 1003	1	Podložka pastorku (Ritzelbeilagscheibe)	
A 1004	1	Podložka pojistná pod matku pastorku (Sicherungsunterlage für Ritzel)	
A 1005	1	Matka pastorku (Mutter für das Ritzel)	
A 1006	1	Posuvné kolečko 30 zubů, (32-1.série) (Vorgelegerad z=30, (32-1.Serie)	
A 1007	1	Předloha 31-25-18-13 (Vorgelege 31-25-18-13)	1 <sup>3</sup>
D 1007	1	Předloha 31-25-18-13 (Vorgelege 31-25-18-13)	1 <sup>3</sup>
A 1008	1	Posuvné kolečko 23 zubů, (24-1.série) (Vorgelegerad z=23, (24-1.Serie)	1 <sup>4</sup>
A 1009	1	Vidlice přímého záběru (Gabel für den Direktgang)	
A 1010	1	Vidlice zpát. rychlost (Gabel für den Rückwärtsgang)	
A 1011	1	Pastorek přím. záběru - 17 zubů (Ritzel für den Direktgang - 17 Zähne)	
A 1012	1	Pouzdro ozubeného pastorku (Ritzelhülse)	
A 1013	1	Matka náhonu (Mutter für den Antrieb)	
A 1014	1	Víko převodové skříně (Getriebegehäusedeckel)	
A 1015	1	Pouzdro předlohy hřídele - přední (Hülse für Vorgelegewelle-Vorne)	
A 1016	1	Pouzdro předlohy hřídele - zadní (Hülse für Vorgelegewelle-Hinten)	
D 1017	2	Pouzdro předlohy (Hülse für Vorgelege)	
A 1018	1	TN 71 - matice M10 (TN 71 - Mutter M10 - Norm.)	
A 1019	6	TN 129-závlačka prům.2x22, (3x16) (TN 129-Splint Durchm.2x22)	
A 1020	3	TN 129-závlačka prům.2x12, (1.8) (TN 129-Splint Durchm.2x12, (1.8)	
A 1021	1	TN 71 - matice M8 (TN 71 - Mutter M8 - Norm.)	
A 1022		nýt prům.5x15 (Niete Durchm.5x15)	
A 1023	6	nýt prům.4x10 (Niete Durchm.4x10)	
A 1024	1	Zpáteční kolečko z=16 (Rückwärtsgangrad z=16)	
A 1025	1	Čep zpátečního kolečka (Zapfen für Rückwärtsgangrad)	
A 1026	1	Klínek čepu zpátečního kolečka (Zapfenkeil für Rückwärtsgangrad)	
A 1027	1	Vičko převodové skříně (Deckel für Getriebegehäuse)	
A 1028	1	Zátka převodové skříně (Pfropfen für Getriebegehäuse)	
A 1029	4	TN 71 - matice M6 (TN 71 - Mutter M6 - Norm.)	
A 1030		TN 129-závlačka prům.1.5x8 (TN 129-Splint Durchm.1.5x8)	



A 1031	2	Zavrtaný šroub přev. skříně a víka, horní M 10 (Versenkschraube Getriebegehäuse)	
A 1032	4	Zavrtaný šroub přev. skříně a víka, dolní M 10 (Versenkschraube Getriebegehäuse und Deckel)	
A 1033	1	Pouzdro zpátečního kolečka (Hülse für Rückwartsgangrad)	
A 1034	2	Trubka táhel rychlosti prům.14/10 (Rohr für Gangzüge Durchm.14/10)	
A 1035	(1)	Trubkový hřídel-nejstarší provedení (22/17) (Rohrwelle D.22/17-älteste ausführung)	
A 1036	1	Roura kardanu vnější (Kardanrohr Durchm.55/49)	
A 1037	1	Táhlo přím. záběru (Direktgangzug)	
A 1038	1	Táhlo zpáteční rychlosti (Rückwartsgangzug)	
A 1039	1	Pouzdro rychl. páky (Hülse für Schalthebel)	
A 1040	6	Kolík táhel rychlosti prům. 3/20 ( Gangzügestift)	
A 1041	1	Šroub zapadkový (Schnapperschraube)	
A 1042	1	Západka s plíškem A 1043 (Schnapper+Schnapperblech-Schalthebel(A1043)	
A(1043)	1	Plech západky rychlostní páky (Schnapperblech-Schalthebel)	
A 1044	2	Šroub pouzdra rychlostní páky M 8x80 (Schraube für Schalthebelbüchse M8x80)	
A 1045	1	Pojistný prsten rychlosti (Sicherungsring für Gänge)	
A 1046	1	Vidlice rychlosti (Schaltgabel)	
A 1047	1	Koule rychlostní páky (Kugel-Schalthebel)	
A 1048	1	Podložka ložiska za Hardy kloubem (Kugellagerunterlage-Hardygelenk)	
A 1049	1	Čep rychlostní páky (Zapfen für Schalthebel)	
A 1050	1	Čep hnací hřídele (Bolzen für Antriebswelle)	1 <sup>5</sup>
A 1051	1	Klín Hardyho kloubu (Keil für Hardy-Gelenk)	
A 1052	1	Kulová matka prům.28 mm (Kugelmutter 28 mm)	1 <sup>6</sup>
A 1053	1	Podložka kulové matky (Sicherungsblech für Kugelmutter)	
A 1054	1	Kloub Hardyho spojky(se zub.spojku A 1060) (Hardyscheibegelenk)	1 <sup>7</sup>
A 1055	6	Šroub Hardyho spojky M 8 (Schraube für Hardyscheibe)	
A 1056	(1)	Podložka Hardyho spojky (Beilage für Hardyscheibe)	1 <sup>8</sup>
A 1057	(2)	Kotouč Hardyho spojky (Hardyscheibe)	1 <sup>8</sup>
A 1058	1	Hřídel předlohová prům.20 mm (Forgelegewelle Durchm.20 mm)	1 <sup>9</sup>
D 1058	1	Hřídel předlohová prům.17 mm (Forgelegewelle Durchm.17 mm)	
A 1059	1	Těsnicí prsten (pozor levý závit) (Dichtungsring)	1 <sup>10</sup>
A 1060	1	Zubová spojka spouštěče (Anlasser Zahnkupplung - vorne)	
A 1061	1	Zubová spojka spouštěče zadní (Anlasser Zahnkupplung - hinten)	
A 1062	3	Nýt trubkového hřídele prům.5x34 (Niete für Rohrwelle Durchm.5x34)	
A 1063	1	Buben spouštěče(se šrouby a matkami) (Anlassertrommel (mit Schrauben und Muttern)	
A 1064	2	Zavrtaný šroub spouštěče M 10 (Versenkschraube für Anlassertrommel)	
A 1065	1	Čep bubnu spouštěče (Anlassertrommelbolzen)	

A 1067	1	Roura starteru s krouž. A 1066 a perem A1085 (Anlasserhülse mit Ring(A1066) und Feder(A1085))	
A 1068	1	Roura pouzdra pera spoušt. s víčkem A 1069 (Rohr für Federhülse-Anlasser mit Deckel(A 1069))	
A 1070	4	Šroubek pouzdra spouštěče M4 (Schraube für Anlasserhülse)	
A 1071	1	Prsten pera spouštěče (Ring für Anlasserfeder)	
A 1072	3	Šroubek prstenu spouštěče M 4x6 (Anlasserringschraube M4)	
A 1073	1	Pero ručního spouštěče (Anlasserfeder)	
Sb 17	1	Vnitřní kardan.trubka se 2 vložkami a čepem (Innen - Kardanrohr mit 2 Einlagen und Bolzen)	1 <sup>11</sup>
A 1074	1	Těsnění pod zátku převod. skříně (Dichtung für Getriebeverschluss)	
A 1075	1	Stavěcí kolík převod skříně prům. 8/16 (Stellstift für Getriebegehäuse Durchm.8/16)	
A 1076	1	Miska těsnění (Dichtungschale)	1 <sup>12</sup>
A 1077	1	Těsnění pod víko převod.skříně (Dichtung für Getriebedeckel)	
A 1078	4	Zavrtaný šroub víčka převod. skříně M 6 (Versenkschraube für Getriebedeckel)	
A 1079	6	Nýt táhel rychlostí prům. 2,5/16 (Niete für Gangzüge Durchm.2.5/16)	
A 1080	1	Matka kuličkového ložiska (Mutter für Kugellager)	1 <sup>13</sup>
A 1081	6	Matka šroubu Hardyho spojky(TN6-M8) (Mutter für Hardyscheibenschraube TN6-M8)	
A 1082	1	Těsnění kardanové roury (Dichtung)	1 <sup>14</sup>
A 1083	1	Pojistná podložka (Sicherungsunterlage)	
A 1084	1	Nástavec vidlice rychlosti (Verlängerung Schaltgabel)	
A 1084a	1	Nástavec vidlice rychlosti delší chrom. (Verlängerung Schaltgabel lang und verchromt)	
A 1085	1	Péro startovacího pouzdra (Feder für Anlasserhülse)	
A 1086	4	Zavrtaný šroub převod.skř. a zad.nápravy M 10 (Versenkschraube-Getriebegehäuse und Hinterachse)	
A 1087	1	Matka nástavce rychlosti-chromovaná (Zierrmutter für A 1047)	
A 1088	1	Kryt pouzdra rychlostní páky (Deckel für Schaltkästchen)	
A 1089	1	Pero krytu pouzdra rychl. páky (Feder für Deckel A 1088)	
A 1090	1	Pojistný kroužek start. pera (Sicherungsring für Anlassfeder)	
A 1091	1	Vedení západky rychl. táhel (pojistka) (Schnapperführung-Schaltstangen)	
A 1093	1	Pojistná podložka pod matku náhonu (Sicherungsunterlage-Antriebsmutter)	
A 1094	1	Pouzdra pro těsnění pastorku (Hülse für Ritzelabdichtung)	
A 1095	1	Těsnění pastorku (Ritzelabdichtung)	
A 1096	3	Pásek ke příchyc.tachom.hadice ke kardan.rouře (Befestigungsband für Tachoschlauch zur Kardanröhre)	
A 1098	1	Těsnění víčka pouzdra starteru (Dichtung für Anlasserhülsendeckel)	
A 1099		Nýt 3x6 (Niete 3x6)	



A 1100	1	Přední kulič. ložisko převod.skříně (Kugellager)	115
A 1101	1	Zadní kulič. ložisko past.dvouřadové (Kugellager)	116
A 1102	1	Kulič. ložisko dvouřad.čepu kardan.hřídele (Kugellager)	117
A 1103	4	TN 117 - pérová podložka 6 (Federring 6)	
A 1104		TN 117 - pérová podložka 8 (Federring 8)	
A 1105		TN 117 - pérová podložka 10 (Federring 10)	
A 1106	1	Kolík předlohového hřídele (Stift für Vorgelegewelle)	
A 1107	1	Trubkový hřídel prům.40/37 (Rohrwelle)	
A 1108	1	Zadní vložka trubk.hřídele (Rohrwellenbüchse-hintere)	
A 1109	1	Přední vložka trubk.hřídele (Rohrwellenbüchse-vordere)	
A 1110	5	Nýt 5x55 (Niete 5x55)	
A 1111	(1)	Podložka pastorku-slabší (Ritzelunterlage-schwächer)	
A 1112	1	Šroub rychlostní skříně M10 (Getriebeschraube M10)	118
A 1113	1	Těsnicí podložka kožená (Dichtungsunterlage-Leder)	118
A 1115	1	Matka kuličkového ložiska (Mutter für Kugellager)	119
A 1116	1	Pojistná podložka matky (Sicherungsblech für Mutter)	120
A 1118	1	Pojistný šroub pouzdra A 1039 (Sicherungsschraube-Schalthebelgehäuse)	121
A 1119	1	Pouzdro těsnění kardan. (nov. proved.) (Hülsendichtung)	122
A 1120	1	Pojistná vložka pouzdra (nov. proved.) (HülSENSicherung)	123
A 1121	1	Kožené těsnění nové provedení (Lagerabdichtung)	124
A 1122	1	Spirálový kroužek (nové provedení) (Spiralring)	
A 1123	2	Podložka hřídele - distanční (Distanzbeilage für Vorgelegewellenhülse)	
D 1123	2	Podložka hřídele - distanční (Distanzbeilage für Vorgelegewellenhülse)	
A 1124	1	Posuvné kolečko přím. záběru (Schiebezahnrad z=23)	125
A 1125	1	Kloub Hardyho spojky (Hintere Gabel Hardy Gelenk)	126
A 1126	1	Čep hnací hřídele kardanu (Kardanantriebsbolzen)	127
A 1127	1	Šroub čepu hnacího hřídele kardanu (Schraube Kardanantriebsbolzen)	128
A 1128	1	Kulový prsten před.vidlice Hardy-kloubu (Ring vordere Gabel)	129
A 1129	1	Kotouč Hardyho spojky (Hardyscheibe (Gummi)	130
A 1130	1	Těsnění (Vordere Kardanabdichtung)	131
A 1131	1	Vičko předního těsnění kardanu (Deckel vordere Kardanabdichtung)	132
A 1132	(1)	Dist.podložka táhel vidlic rychlosti prům.14/10x1.5 (Distanzunterlage für Gangzuggabel)	133
1 <sup>1</sup>	-	Platí pro vozy Aero 500,662 (Gilt für Wagen Aero500,662)	
1 <sup>2</sup>	-	Platí pro vozy Aero 1000 (Gilt für Wagen Aero 1000)	
1 <sup>3</sup>	-	A1007 a D1007 ná shodné ozubení,jen uložení na hřídeli je rozdílné. (A1007 und D1007 hat gleiche Verzahnung nur die Achsenlagerung ist unterschiedlich)	
1 <sup>4</sup>	-	Platí do 3926 vozu,nahrazeno A 1124 (viz úprava) (Gilt bis Wagen 3906, ersetzt A1124) (siehe Korrektur)	

- 1<sup>5</sup> - Platí do 38.série,nahrazeno A 1126  
(Gilt bis Serie 38, ersetzt A1126)
- 1<sup>6</sup> - Platí do 38.série,nahrazeno A 1128  
(Gilt bis Serie 38, ersetzt A1128)
- 1<sup>7</sup> - Platí do 38.série,nahrazeno A 1125  
(Gilt bis Serie 38, ersetzt A1125)
- 1<sup>8</sup> - Lze bez úprav nahradit A 1129  
(Ohne Änderung als Ersatz für A1129)
- 1<sup>9</sup> - Platí pro vozy Aero 500,662  
(Gilt für Wagen Aero 500, 662)
- 1<sup>10</sup> - Platí do 38.série,nahrazeno A 1131  
(Gilt bis Serie 38 - Ersatz A1131)
- 1<sup>11</sup> - = A1107+A1108+A1109+A1110
- 1<sup>12</sup> - Od 38.série nový typ utěsnění ložiska pastorku,nahr.A1120  
(Ab 38 Serie neue Abdichtung Ritzellager,Ersatz A 1120)
- 1<sup>13</sup> - Nahrazeno A 1015  
(Ersatz A1015)
- 1<sup>14</sup> - Platí do 38.série,nahrazeno A 1130 nový typ utěsnění lož.  
za Hardy spojkou. (Gilt bis Serie 38, Ersatz A1130 neue  
Abdichtung Ritzellager hinter Hardyscheibe.)
- 1<sup>15</sup> - 6206 prům.62/30x16  
(6206 Durchm.62/30x16)
- 1<sup>16</sup> - prům.72/30x27  
(Durchm.72/30x27)
- 1<sup>17</sup> - prům.52/25x18  
(Durchm.52/25x18)
- 1<sup>18</sup> - Není u všech provedení (Nicht bei allen Durchführungen)
- 1<sup>19</sup> - Nahrazuje A 1080  
(Ersatz A1080)
- 1<sup>20</sup> - Nahrazuje A 1083  
(Ersatz A1083)
- 1<sup>21</sup> - Nahrazuje A 1092  
(Ersatz A1092)
- 1<sup>22</sup> - Nahrazuje A 1094  
(Ersatz A1094)
- 1<sup>23</sup> - Nahrazuje A 1076  
(Ersatz A1076)
- 1<sup>24</sup> - Nahrazuje A 1095  
(Ersatz A1095)
- 1<sup>25</sup> - Nahrazuje A 1008-ozubení je shodné,posunuta drážka pro  
řadící vidličku,(viz.úprava) (Ersatz A1008 - Verzahnung  
ident, Rille für Schaltgabel verschoben (siehe Korrektur)
- 1<sup>26</sup> - Náhrada za A1054 od 38.série  
(Ersatz für A1054 ab 38 Serie)
- 1<sup>27</sup> - Náhrada za A1050 od 38.série  
(Ersatz für A1050 ab 38 Serie)
- 1<sup>28</sup> - Od 38.s.při použití kulového prstence A1128  
(Ab 38 Serie bei Verwendung des Kugelringes A 1128)
- 1<sup>29</sup> - Náhrada za A1052 od 38.série,prům.35 mm  
(Ersatz für A1052 ab 38.Serie Durchm.35 mm)
- 1<sup>30</sup> - Bez úpravy nahrazuje i starší provedení  
(Ohne Anpassung als Ersatz auch für ältere Durchführung)
- 1<sup>31</sup> - Náhrada za A1082 od 38.série  
(Ersatz für A1082 ab Serie 38)
- 1<sup>32</sup> - Náhrada za A1059 od 38.série,nový typ utěsnění kardanu,  
pozor levý závit. (Ersatz für A1059 ab Serie 38 neue  
Kardanabdichtung)
- 1<sup>33</sup> - viz úprava při náhradě ozubeného kola A1008 kolem A1124  
(Siehe Anpassung bei Ersatz Zahnrad A1008)



**Veteran**  
service



**Veteran Service**

Ing. Zbyněk Šilhán

U Mlýna 13 (mlýn)  
664 51 Kobylnice u Brna  
Česká republika  
tel.: 603 266 348  
tel.: +420 547 35 60 20

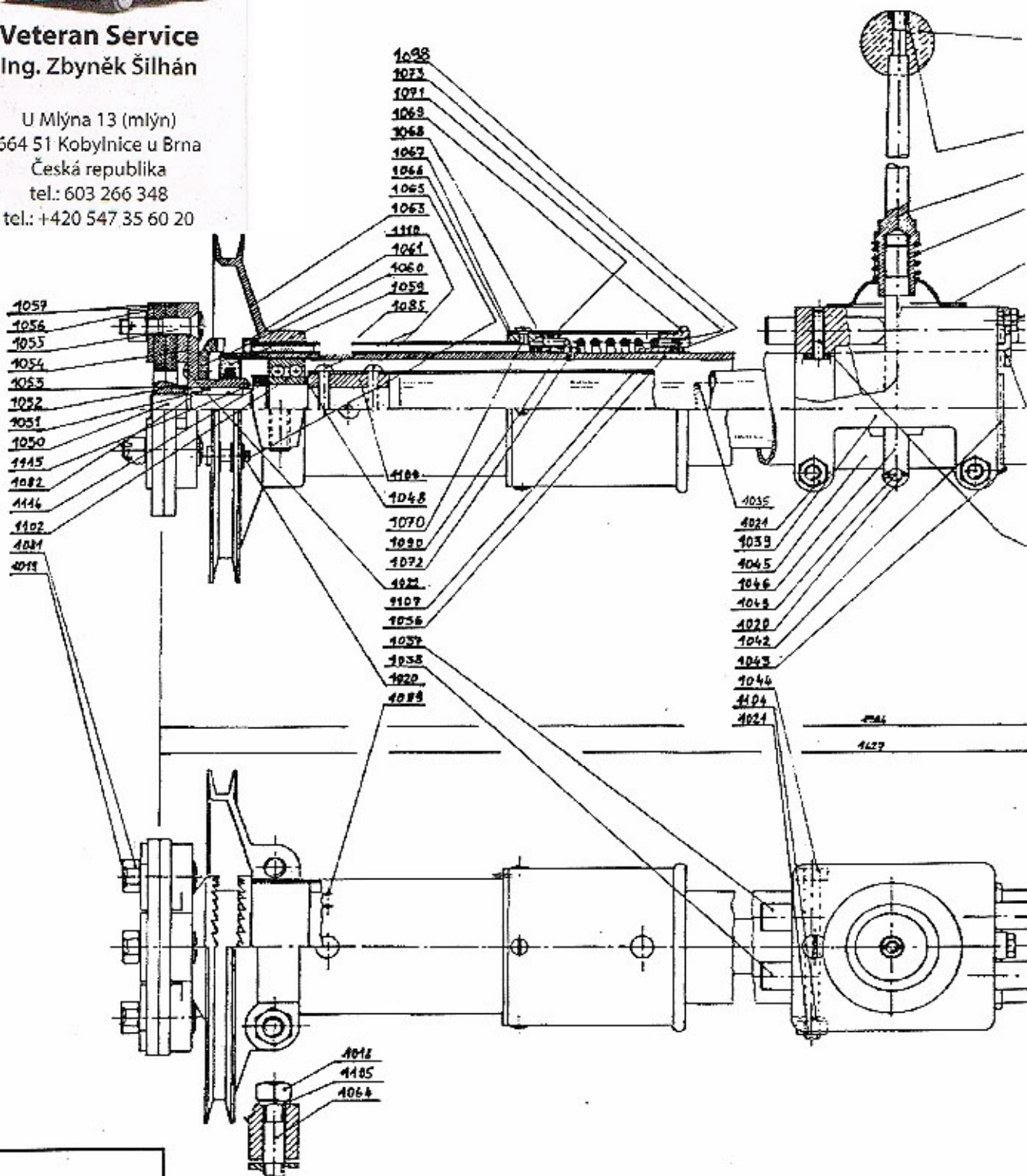

TAB.1.1

Převodová skříň s kardanem - Getriebgehäuse mit Kardanwelle

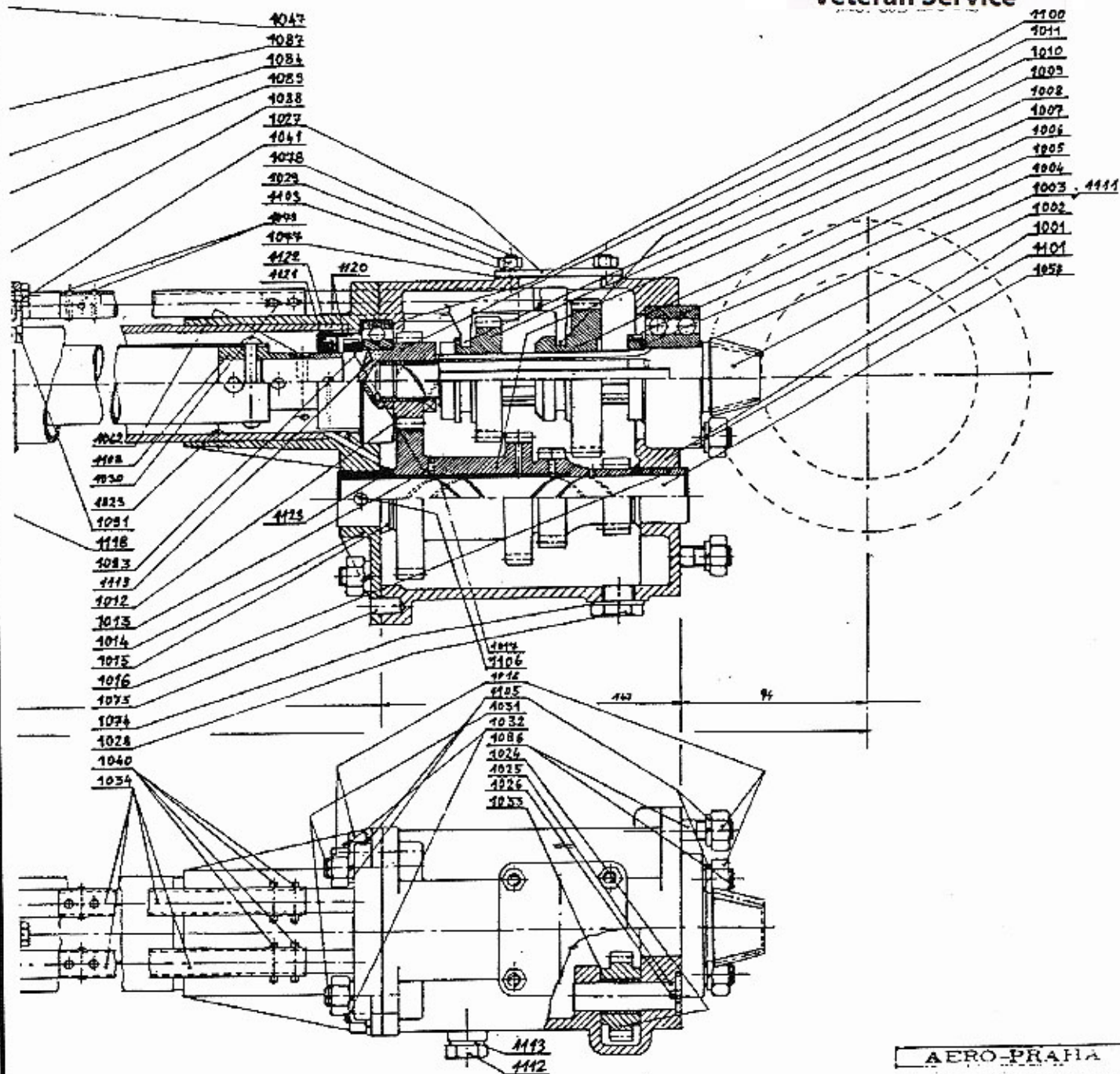

... IN THE CITY OF NEW YORK

3.1.2.2

**TAB.1.1**





Veteran Service

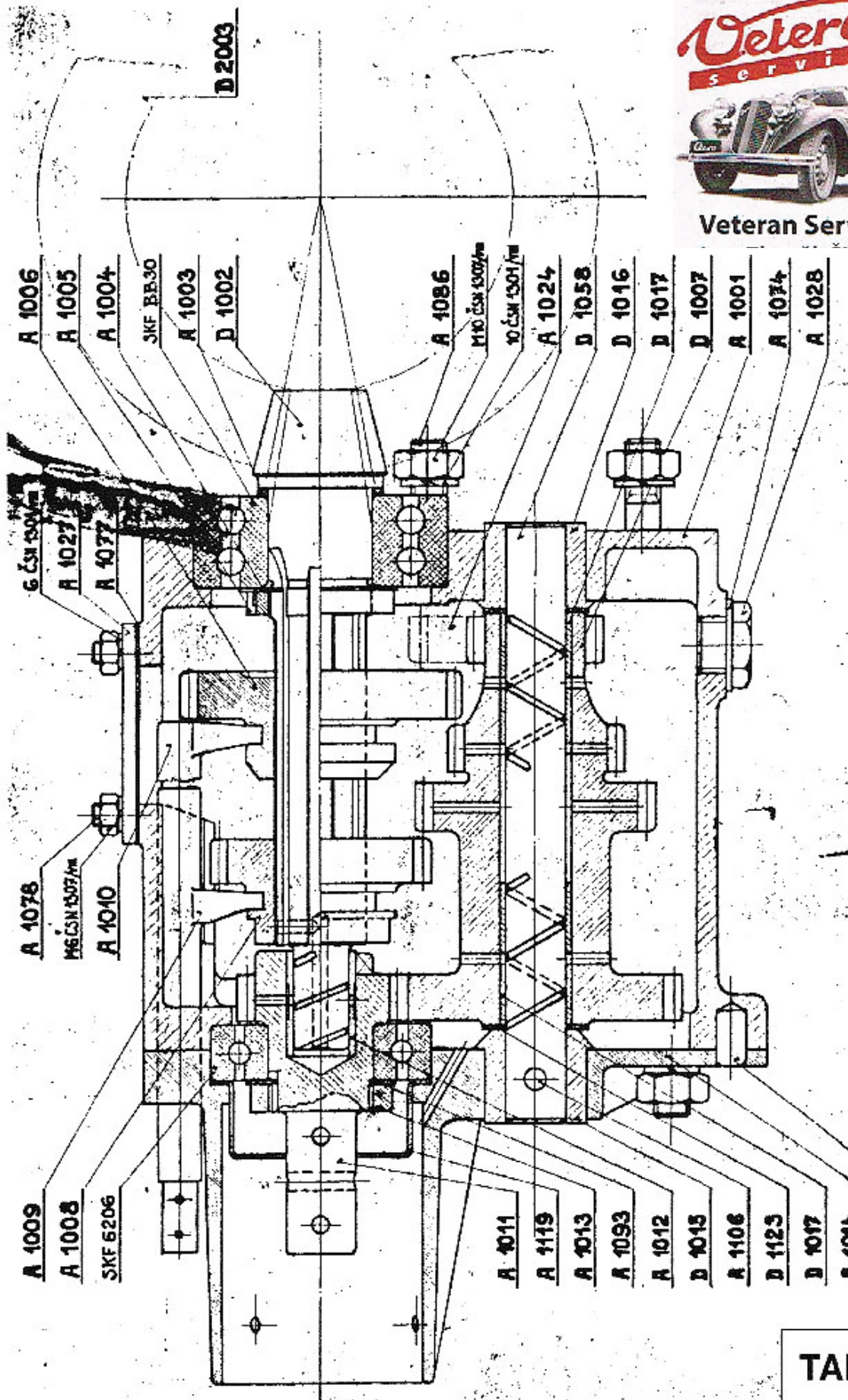

TAB 1.2

Převodová skříň pro vozy 1000 ccm  
Getriebgehäuse für Wagen 1000 ccm

## Zadní osa do 950 vozu Hinterachse bis 950 Wagen.

		Tab.č. 2.1	(Tab.Nr. 2.1)
A 2001	1	Zadní náprava (pr. půle) (Hinterachse (re. Hälfte)	
A 2002	1	Zad. náprava (lev. půle) (Hinterachse (li. Hälfte)	
A 2003	1	Talířové kolo a) se 6ti otvory převod 1:5.4 (Tellerrad a) 6 Öffnungen Übersetzung 1:5,4)	
A 2003b	1	Talířové kolo b) s 10ti otvory převod 1:5.4 (Tellerrad a) 10 Öffnungen Übersetzung 1:5,4)	
A 2004	1	Náboj talíř. kola (Tellerradaufnahme)	2 <sup>1</sup>
A 2004a	1	Náboj talíř. kola (Tellerradaufnahme)	2 <sup>2</sup>
A 2005	1	Hřídel zadní osy - malý kužel (Hinterachswelle)	2 <sup>3</sup>
A 2006	1	Matka náboje kola (Mutter für Radnabe)	
A 2007	2	Pojištění matky náboje talíř. kola (Muttersicherung für Tellerradaufnahme)	
A 2008	1	Klín náboje talířového kola (Keil für Tellerradaufnahme)	
A 2009	1	Šroub náboje talířového kola (Schraube für Tellerradaufnahme)	
A 2010	1	Víčko zadní nápravy vnější (Abdeckung für Hinterachsaben)	
A 2011	1	Podložka levého střed. kuličkového ložiska (Unterlage für linkes Mittelkugellager)	
A 2012	1	Podložka pravého střed. kuličkového ložiska (Unterlage für rechtes Mittelkugellager)	
A 2013	4	Těsnění zadní osy (Dichtung für Hinterachse)	
A 2014	1	Těsnící pouzdro pravé (Dichtungsbüchse rechts)	
A 2015	1	Těsnící pouzdro levé (Dichtungsbüchse links)	
A 2016	1	Pouzdro tachom. pastorku (Tachoritzelbüchse)	
A 2018	1	Těsnící trubka (Dichtungsrohr)	
A 2019	1	Podložka pod tachom. kolečko (Unterlage für Tachoritzel)	
A 2020	6	Šroub zadní nápravy M 8 (Hinterachsschraube M8)	
A 2021	1	Matka puzdra tachometru (Tacho - Überwarfmutter)	
A 2022	2	Vidlice tachom. hřídele (Antriebsgabel)	
A 2023	2	Zavrt. šroub víčka zadní nápravy M 8 (Versenkschraube für Hinterachsdeckel M8)	
A 2024	1	Kolečko k tachometru velké (Tachorad - groß)	
A 2025	1	Pastorek k tachometru (Tachoritzel)	
A 2026	1	Pojistná podložka pouzdra tachom. past. (Sicherungsunterlage für Tachoritzelbüchse)	
A 2027	2	Zavrtaný šroub rychl. skříně a zadní nápravy M 10 (Versenkschraube Getriebegehäuse Hinterachse M10)	
A 2028	2	Víčko zadní nápravy vnitřní (Deckel für Hinterachse innen)	
A 2029	8	Šroub víčka kuličkového ložiska zadní nápravy M 6 (Schraube für Kugellagerdeckel Hinterachse M6)	
A 2030	2	Klínek náboje zadních kol (Keil für Hinterradnabe)	
A 2031	1	Prsten těsnění kuličkového ložiska (Kugellagerdichtungsring)	
A 2032	2	Pouzdro kuličkového ložiska (Kugellageraufnahme)	
A 2033	2	Čep brzdových čelistí (Bremsbackenbolzen)	



A 2034	2	Klíč brzdy prům.14	(Bremssschloß Durchm.14)
A 2035	2	Kuželový kolík čepu brzd. čelisti prům. 5/32	(Bolzen für Bremsbacken Durchm.5/32)
A 2036	2	Šroub brzdové páčky	(Schraube für Bremshebel)
A 2037	2	Páčka k brzdě a) pro klíč 14	(Bremshebel a) für Schloß 14)
A 2038	2	Buben brzdy	(Bremstrommel)
A 2039	2	Náboj zadního kola - malý kužel	(Hinterradnabe)
A 2040	4	Opěrný kolík pro páčku brzdy	(Stützbolzen für Bremshebel)
A 2041	1	Vidlice páčky brzdy	(Gabel für Bremshebel)
R 2	4	Maznička	(Schmiernippel)
A 2043	4	Čelisti brzdy bez obložení	(Bremsbacken ohne Belag)
A 2044	4	Podložka brzd. čelistí	(Unterlage für Bremsbacken)
A 2045	4	Pero brzd. čelistí	(Bremsbackenfeder)
A 2046	2	Čep zadních per	(Bolzen für Federn - hinten)
A 2047	2	Podložka čepu zadních per	(Bolzenunterlage für Federn - hinten)
A 2048	2	Šroub vidlice páčky brzdy M 8	(Schraube für Gabelhebel Bremse M8)
A 2049	4	Pouzdro čepu zadních per	(Bolzenbüchse Hinterfedern)
A 2051	4	Brzdové obložení	(Bremsbelag)
A 2052	2	Pouzdro klíče brzdy	(Büchse für Bremssschloß)
A 2053	1	Čep levé brzd. páčky	(Bolzen linker Bremshebel)
A 2054	1	Těsnění pod vnější víčko zad. nápravy	(Dichtung für äußeren Deckel - Hinterachse)
A 2056	2	Matka pouzdra kuličk. ložiska	(Mutter für Kugellageraufnahme)
A 2057	2	Pojištění matky pouzdra kuličk. ložiska	(Muttersicherung Kugellageraufnahme)
A 2058	16	Nýt bubnu brzd a náboje zad. kol 6x12 mm	(Niete Durchm. 6x12 mm)
A 2059	2	Závlačka prům. 5x20 mm	(Splint Durchm. 5x20 mm)
A 2060	8	Nýt podložky brzd. čelistí prům. 4x14 mm	(Niete Durchm. 4x14 mm)
A 2061	44	Nýt trubk. pro obložení	(Hohlните für Bremsbelag)
A 2062	1	Kuličkové ložisko jednořad. levé	(Kugellager einreihig links)
A 2063	1	Kuličkové ložisko jednořad. pravé	(Kugellager einreihig rechts)
A 2064	2	Matka zadní osy a předních čepů kol M16x1.25	(Mutter M16x1.25)
A 2065	2	Závlačka osy zad. kol prům.4x35 mm	(Splint Durchm. 4x35 mm)
A 2066	1	Závlačka prům.(2,7)3x35	(Splint Durchm.(2,7) 3x35)
A 2067	8	Matka obyč.M6	(Mutter M6)
A 2068	10	Matka obyč.M8	(Mutter M8)
A 2069	2	Matka obyč.M10	(Mutter M10)
A 2070	2	Pérová podložka prům.6	(Federunterlage Durchm.6)
A 2071	8	Pérová podložka prům.8	(Federunterlage Durchm.8)
A 2072	2	Pérová podložka prům.10	(Federunterlage Durchm.10)
A 2073	1	Podložka obyč. prům.12.5/28x3 mm	(Unterlage 12)
A 2074	2	Závlačka prům. 2x12 mm	(Splint Durchm. 2x12 mm)

A 2075	2	Kuličkové ložisko dvouřadé (Kugellager zweireihig)
A 2077	1	Vidlice páčky brzdy pravá (Bremshebelgabel rechts)
A 2078	1	Vidlice páčky brzdy s vložkou (Bremshebelgabel mit Einlage)
A 2084	1	Čep pravé brzdové páčky (Bolzen für Bremshebel rechts)
A 2086	2	Kryt bubnu brzdy (Bremstrommelabdeckung)
A 2087	12	Nýt do plechu č.5 pro kryt brzdy prům.3.4x10 (Blechnieten)
A 2090	2	Woodruffův klín páčky a klíče brzdy (Woodruffkeil für Bremsschloß und Bremshebel)
A 2091	(1)	Podložka středního kul.ložiska slabší (Unterlage Kugellager, mitte schwächer)
A 2092	(1)	Podložka středního levého kul.ložiska slabší (Unterlage Kugellagerlink, mitte schwächer)

Dělená zadní osa. Počínaje 951. vozem.

Geteilte Hinterachse ab Wagen 951.

Tab.č.(2.2), 2.3 (Tab.Nr.(2.2), 2.3)

A 2001/b	1	Zadní náprava (pravá půle)-úzká (Hinterachse (rechte Hälfte)
A 2002/b	1	Zadní náprava (levá půle)-úzká (Hinterachse (linke Hälfte)
A 2003/b	1	Talířové kolo převod 1:5,4 (normal) (Tellerrad - Übersetzung 1:5,4 (normal)
A 2003/c	1	Talířové kolo převod 1:5 (pro 750 cm <sup>3</sup> ) (Tellerrad - Übersetzung 1:5 (für 750 cm <sup>3</sup> )
D 2003	1	Talířové kolo převod 1:3,8 (pro 1000 cm <sup>3</sup> ) (Tellerrad - Übersetzung 1:3,8 (für 1000 cm <sup>3</sup> )
A 2004/b	1	Náboj talíř. kola,pro poloosu (Tellerradaufnahme für Halbachse)
A 2005/b	2	Hřídel zadní osy - velký kužel (Hinterachswelle - grosser Kegel)
A 2006a	1	Matka náboje kola (Mutter für Radnabe)
A 2007	1	Pojištění tachometr. kolečka (Sicherung Tachorad)
A 2010	1	Víčko zadní nápravy vnější (Deckel Hinterachse außen)
A 2012	2	Podlož. prav. stř. kuličk. ložiska (Unterlage für Mittelkugellager)
A 2016	1	Pouzdro tachom. pastorku (Tachoritzelbüchse)
A 2019	1	Podložka pod tachom. kolečk (Unterlage für Tachoritzel)
A 2020	6	Šroub zadní nápravy M 8 (Schraube Hinterachse M8)
A 2023	2	Zavrtaný šroub víčka zadní nápravy M 6 (Versenkschraube für Hinterachsdeckel M6)
A 2024	1	Kolečko tachometru, velké 36 zubů (Tachorad groß 36 Zähne)
D 2024	1	Převodové kolečko tachometru 36 zubů (Übersetzungsrad für Tacho 36 Zähne)
A 2025	1	Pastorek k tachometru 17 zubů (Tachoritzel 17 Zähne)



D 2025	1	Pastorek k tachometru	18 zubů (Tachoritzel 18 Zähne)	2 <sup>6</sup>
A 2026	1	Pojistná podložka pouzdra pastoku náhonu (Sicherungsunterlage für Tachoritzelbüchse)	tachometru	
A 2027	2	Zavrt. šroub rychl. skř. a zad. nápravy (Versenkschraube Getriebegehäuse Hinterachse)		
A 2028/b	2	Víčko zadní nápravy	(Deckel für Hinterachse)	
A 2029	8	Šroub víčka kuličk. ložiska zad. nápravy (Schraube für Kugellagerdeckel Hinterachse)		
A 2030	2	Klínek náboje zad. kol	(Keil für Hinterradaufnahme)	
A 2033	2	Čep brzdových čelistí	(Bremsbackenbolzen)	
A 2034	2	Klíč brzdy a) prům. 14 (Bremsschloß a) für Durchm.14 mm)		
A 2034	2	Klíč brzdy b) prům. 16 (Bremsschloß b) für Durchm.16 mm)		
A 2035	2	Kolík čepu brzd. čelist	(Bolzen für Bremsbacken)	
A 2036	2	Šroub brzdové páčky	(Schraube für Bremshebel)	
A 2037	2	Páčka k brzdě a) pro klíč prům. 14 (Bremshebel a) für Schloß Durchm.14 mm)		
A 2037	2	Páčka k brzdě b) pro klíč prům. 16 (Bremshebel b) für Schloß Durchm.16 mm)		
A 2038	2	Buben brzdy	(Bremstrommel)	
A 2039	2	Náboj zadního kola - velký kuže	(Hinterradnabe)	
A 2040	4	Opěrný kolík pro páčku brzdy (Stützbolzen für Bremshebel)		
A 2041	1	Vidlice páčky brzdy levá (Gabel für Bremshebel links)		
R 2	4	Maznička	(Schmiernippel)	
A 2043	4	Čelisti brzdy bez obložení	(Bremsbacken ohne Belag)	
A 2044	4	Podložka brzdových čelistí (Unterlage für Bremsbacken)		
A 2045	4	Pero brzdových čelistí	(Bremsbackenfeder)	
A 2048	2	Šroub pro vidlici páčky brzdy (Schraube für Gabelhebel Bremse)		
A 2051	4	Brzdové obložení	(Bremsbelag)	
A 2052	2	Pouzdro klíče brzdy pro klíč prům. 14 (Büchse für Bremsschloß Durchm. 14 mm)		
A 2052	2	Pouzdro klíče brzdy pro klíč prům. 16 (Büchse für Bremsschloß Durchm. 16 mm)		
A 2053	1	Čep brzdové páčky levé	(Bolzen hinter Bremshebel)	
A 2054	1	Těsnění pod víčko zad. nápravy (Dichtung für Deckel - Hinterachse)		
A 2056	2	Matka pouzdra kuličk. ložiska (Mutter für Kugellageraufnahme)		
A 2057	2	Pojištění matky kuličkového ložiska (Muttersicherung Kugellageraufnahme)		
A 2059	2	Závlačka prům.5x20	(Splint Durchm.5x20)	
A 2060	8	Nýt podložky brzd.čelistí prům.4x14 (Niete für Unterlage Bremsbacken 4x14)		
A 2061	44	Nýt pro obložení brzdy	(Niete für Bremsbelag)	
A 2064	2	Matka zad. osy a před. čepů kol 16x1.25 (Mutter für Hinterachse und Vorderradbolzen M16x1,25)		
A 2065	2	Závlačka kol zadní osy prům.4x35 (Splint Durchm.4x35)		

A 2075	2	Kuličkové ložisko dvouřadé (Kugellager Zweireihig)	
A 2077	1	Vidlice páčky brzdy prav (Bremshebelgabel rechts)	
A 2078	2	Vložka do vidlic. páček brzdy (Einlage für Bremshebelgabel)	
A 2084	1	Kolík pravé brzd. páčky (Keil für Bremshebel rechts)	
A 2088/b	1	Těsnicí prsten pravý (Dichtungsring rechts)	
A 2089/b	1	Těsnicí prsten levý (Dichtungsring links)	
A 2090	2	Woodroffův klín páčky brzdy (Woodroffkeil für Bremsschloßhebel)	
A 2093/b	2	Silentblok (Silentblock)	
A 2094/b	2	Šroub silentbloku (Schraube für Silentblock)	
A 2095/b	2	Vnitřní pouzdro šroubů silentbloku (Innere Büchse für Silentblockschraube)	
A 2096/b	2	Vnější pouzdro šroubů silentbloku (Äußere Büchse für Silentblockschraube)	
A 2097/b	2	Podložka šroubů silentbloků (Unterlage für Silentblockschraube)	
Ma 7/b	2	Matice šroubů silentbloku M 12 (Mutter für Silentblockschraube M12)	
A 2100/b	2	Těsnění ložisk. zad. nápravy (Lagerabdichtung Hinterachse)	
A 2101/b	2	Kuličk. lož. náboje jednořad. talíř. kola (Telleradkugellager einreihig)	
A 2102/b	2	Podložka náboje zad. kol TN 8 M 16 (Unterlage Hinterradaufnahme TN 8 M16)	
A 2105	2	Víčko těs. zad. nápravy (nov. provedení) (Dichtungsdeckel Hinterachse (neue Ausführung))	
A 2106	2	Kožené těsnění zadní nápravy (nové provedení) (Lederabdichtung Hinterachse (neue Ausführung))	
A 2107	2	Pojistné víčko těsnění (nové provedení) (Sicherheitdeckel für Abdichtung (neue Ausführung))	
A 2108	2	Spirálový kroužek (nové provedení) (Spiralring (neue Ausführung))	
A 2110	2	Vnitřní podložka silentbloku zadních per (Innere Silentblock Unterlage für Hintere Federn)	
A 2119	4	Vodící čep per kruhu zad.brzdy (Führungsbolzen für Federn Hintere Bremse)	2 <sup>7</sup>
A 2120	4	Vodící čep per přílohy zad.brzdy (Führungsbolzen Beilage für Federn Hintere Bremse)	2 <sup>7</sup>
A 2121	1	Zadní náprava levá půle (šir. zad. osa) (Hinterachse linke Hälfte (Breite Hinterachse))	
A 2122	1	Zadní náprava pravá půle (šir. zad. osa) (Hinterachse rechte Hälfte (Breite Hinterachse))	
A 2123	2	Poloosa drážkovaná na obou stranách (Halbachse beiderseits gerillt)	2 <sup>8</sup>
A 2123/b	2	Poloosa drážkovaná na obou stranách pro A2001 (Halbachse beiderseits gerillt für A2001)	2 <sup>9</sup>
A 2124	2	Náboj zadní osy - drážkovaný (Hinterradnabe)	2 <sup>10</sup>
A 2125	2	Víčko ložiska zadní osy (Deckel für Hinterachslager)	
A 2126	2	Kožené těsnění zad. osy (Lederdichtung - Hinterachse)	
A 2127	2	Spirálový kroužek (Spiralring)	
A 2128	2	Víčko koženého těsnění (Deckel für Lederdichtung)	



- |        |   |   |                 |
|--------|---|---|-----------------|
| A 2129 | 2 | Vičko koženého těsnění (Deckel für Lederdichtung)       |                 |
| A 2130 | 2 | Podložka matky náboje (Unterlage für Aufnahmemutter)    |                 |
| A 2131 | 2 | Rozpěrná vložka (Spreizeinlage)                         |                 |
| A 2132 | 1 | Matka kolečka rychloměru (Mutter für Tachorad)          |                 |
| A 2133 | 2 | Šroub silentbloku (Schraube für Tachorad)               | 2 <sup>12</sup> |
| A 2134 | 1 | Podložka silentbloku (Unterlage für Silentbloc)         |                 |
| A 2136 | 2 | Šroub zad osy (Hinterachsschraube)                      |                 |
| A 2137 | 1 | Vidlice páčky brzdy levá (Gabel für Bremshebel links)   | 2 <sup>7</sup>  |
| A 2138 | 1 | Vidlice páčky brzdy pravá (Gabel für Bremshebel rechts) | 2 <sup>7</sup>  |
- 2<sup>1</sup> - 6 děrový pro osu, nahrazeno A2004a.  
(6 Loch für Achse ersetzt A 2004a)
- 2<sup>2</sup> - 10 děrový pro osu, nahrazeno A2004b.  
(10 Loch für Achse ersetzt A 2004b)
- 2<sup>3</sup> - Nebo 2005a nedělená osa (1055 mm) nahrazena poloosami A2005.  
(Oder 2005a nicht geteilte Achse (1055 mm)  
ersetzt Halbachsen A 2005)
- 2<sup>4</sup> - Kužel+drážkování, délka 523 mm, nahrazeno "A2123".  
(Kegel + Rillen, Länge 523 mm, ersetzt A 2123)
- 2<sup>5</sup> - Pouze pro úzkou nápr (Nur für schmale Achse)
- 2<sup>6</sup> - Pro kola 16" (Für Räder 16")
- 2<sup>7</sup> - Nový typ brzd-pásové použitý od 40.série 1933-široká nápr.  
Ne u všech. (Neue Bremstype - ab 40.Serie breite Achse)
- 2<sup>8</sup> - Pro širší osu, délka 583 mm.  
(Für Längere Achse, Länge 583 mm)
- 2<sup>9</sup> - Pro opravy starých úzkých náprav při použití nového  
náboje A2124. (Für Reparaturen von schmalen Achsen bei  
Verwendung von Aufnahme A 2124)
- 2<sup>10</sup> - Pro oboustraně drážkovanou poloosu.  
(Für beiderseits gerillte Halbachse)
- 2<sup>11</sup> - Pro kola 18" (Für Räder 18")
- 2<sup>12</sup> - Po dotažení nutno o půl otáčky povolit a v dané poloze  
zajistit. Při neuvolnění dojde k ulomení nálitku na  
nápravě.  
(Es ist notwendig, nach Nachspannung um Halbumdrehung  
zu nachlassen und sicherstellen, sonst wird Anguss  
auf Achse abgebrochen.)

- A 3999 Přední trubková osa a řízení.  
Vorderachse und Lenkung - Rohrausführung 3<sup>0</sup>
- Tab.č. 3.1 (Tab.Nr. 3.1)
- |         |   |   |                |
|---------|---|---|----------------|
| A 2064  | 2 | Matka zadní osy a čepu př.kol M16x1.25<br>Vorderrad-Bolzenmutter M16x1.25)      |                |
| A 3001  | 1 | Čep předního kola levý (Vorderradbolzen - links)                                | 3 <sup>1</sup> |
| A 3002  | 1 | Čep předního kola pravý (Vorderradbolzen - rechts)                              | 3 <sup>1</sup> |
| A 3003  | 2 | Čep kloubu před. kol (Gelenkbolzen für Vorderräder)                             | 3 <sup>2</sup> |
| A 3004  | 2 | Podložka pod matku čepu před. kol<br>(Unterlage für Bolzenmutter - Vorderräder) |                |
| A 3005a | 1 | Náboj před. kola levý (Vorderradnabe - links)                                   | 3 <sup>3</sup> |
| A 3006a | 1 | Náboj před. kola pravý (Vorderradnabe - rechts)                                 | 3 <sup>3</sup> |

**Veteran**  
 service



**Veteran Service**  
 Ing. Zbyněk Šilhán

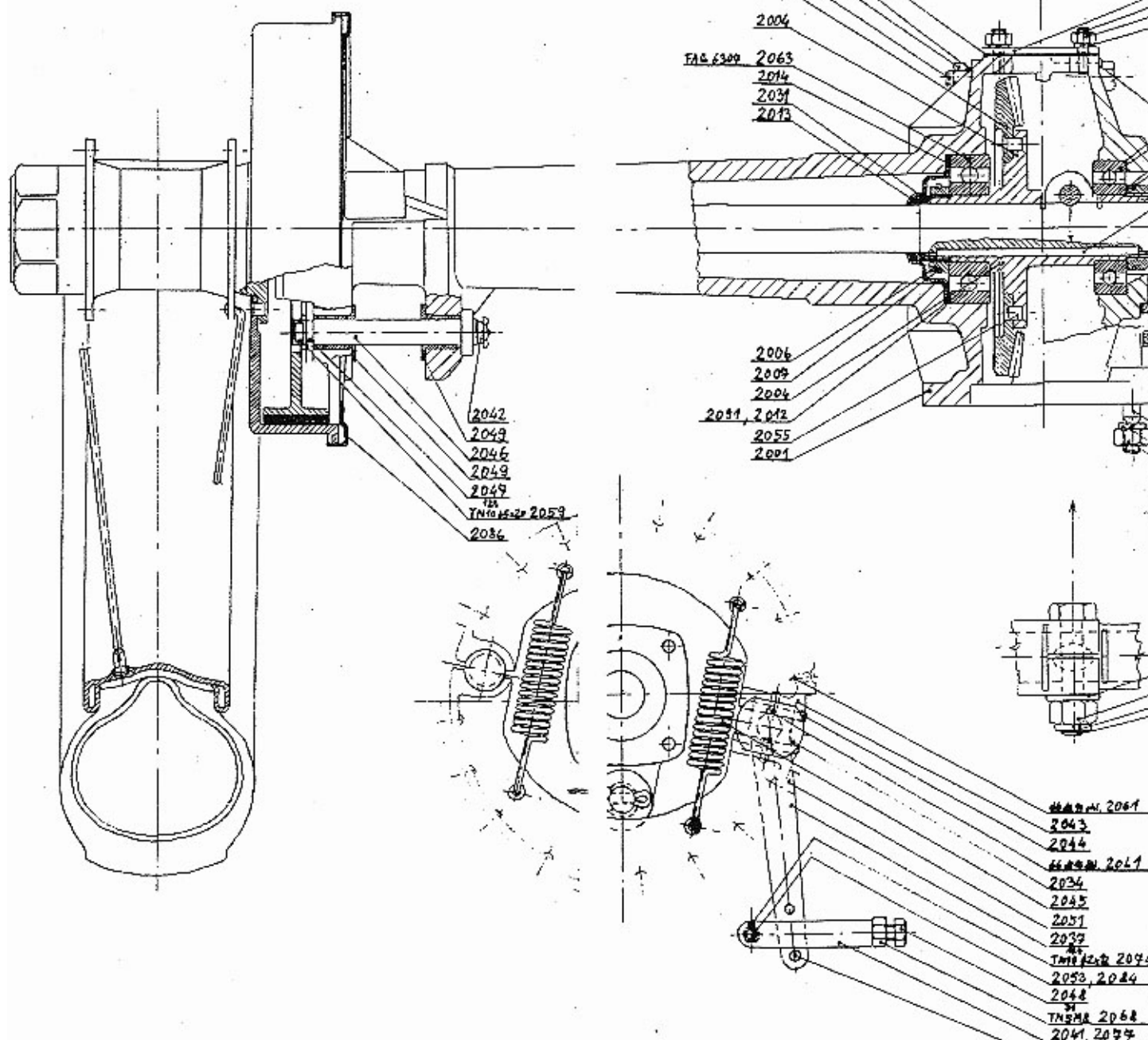

**TAB.2.1**

**Zadní osa do 950 vozu - Hinterachse bis 950 Wagen**



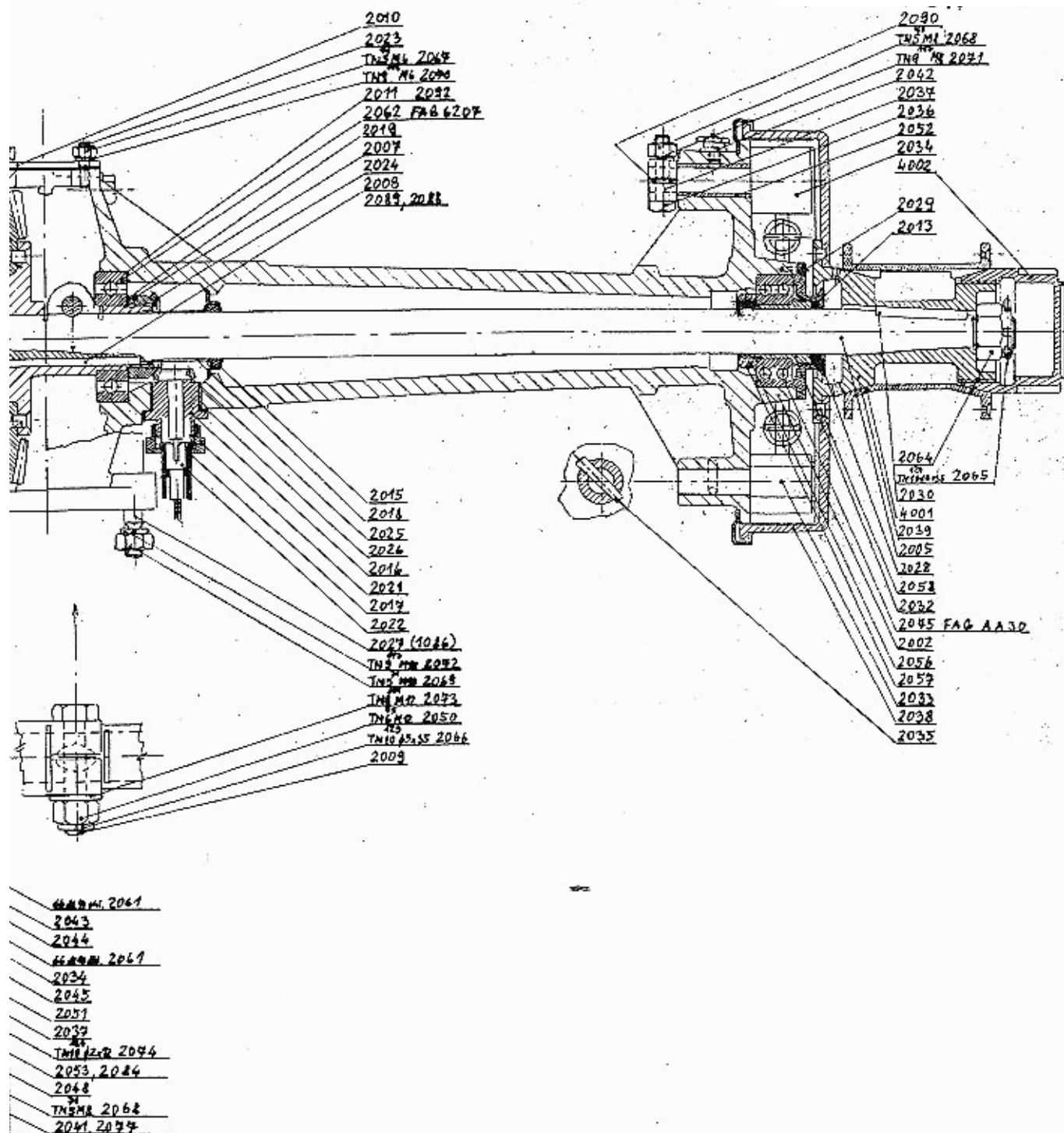

TAB.2.1

Zadní osa do 950 vozu - Hinterachse bis 950 Wagen



**Veteran Service**  
 Ing. Zbyněk Šilhán

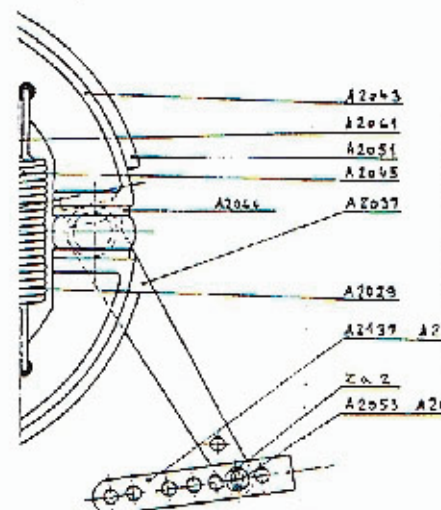
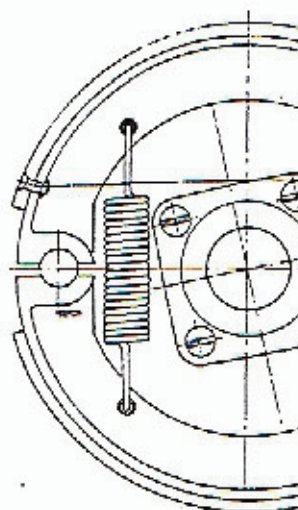
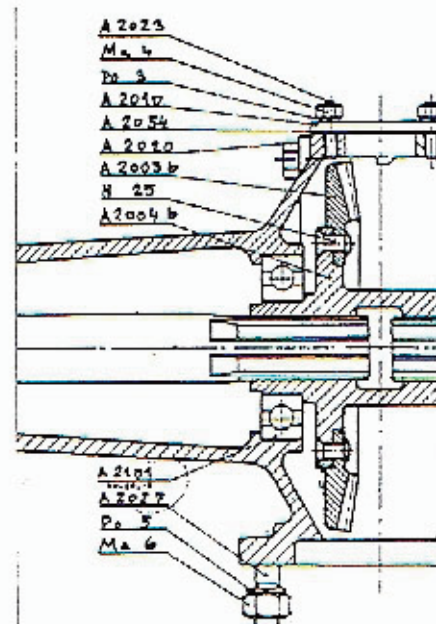
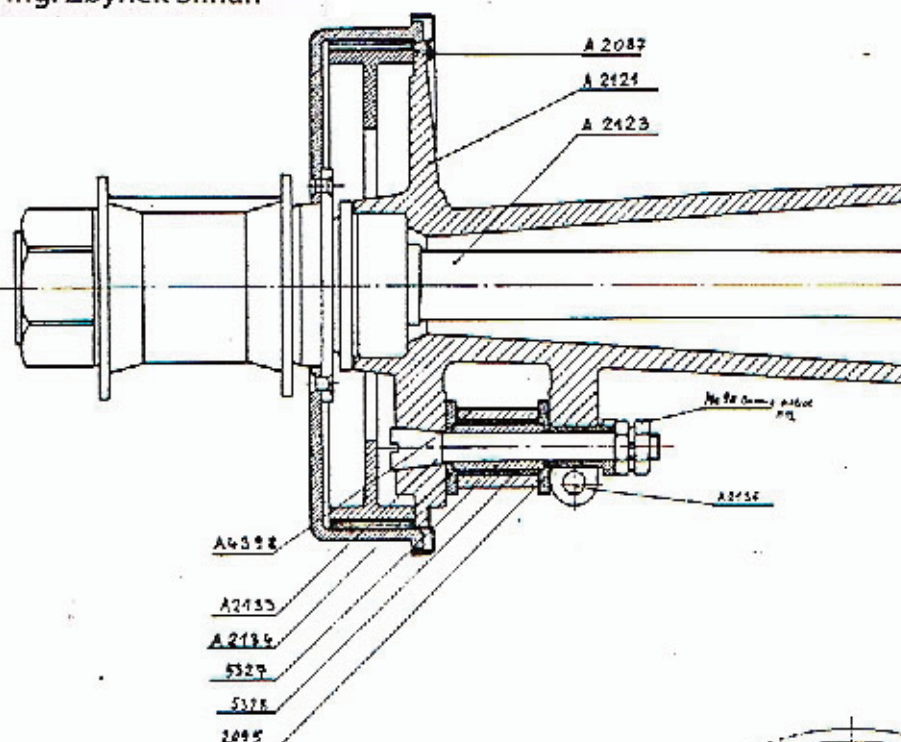

**TAB.2.3**

**Zadní ossa - široká – Hinterachse - breit**





Veteran Service

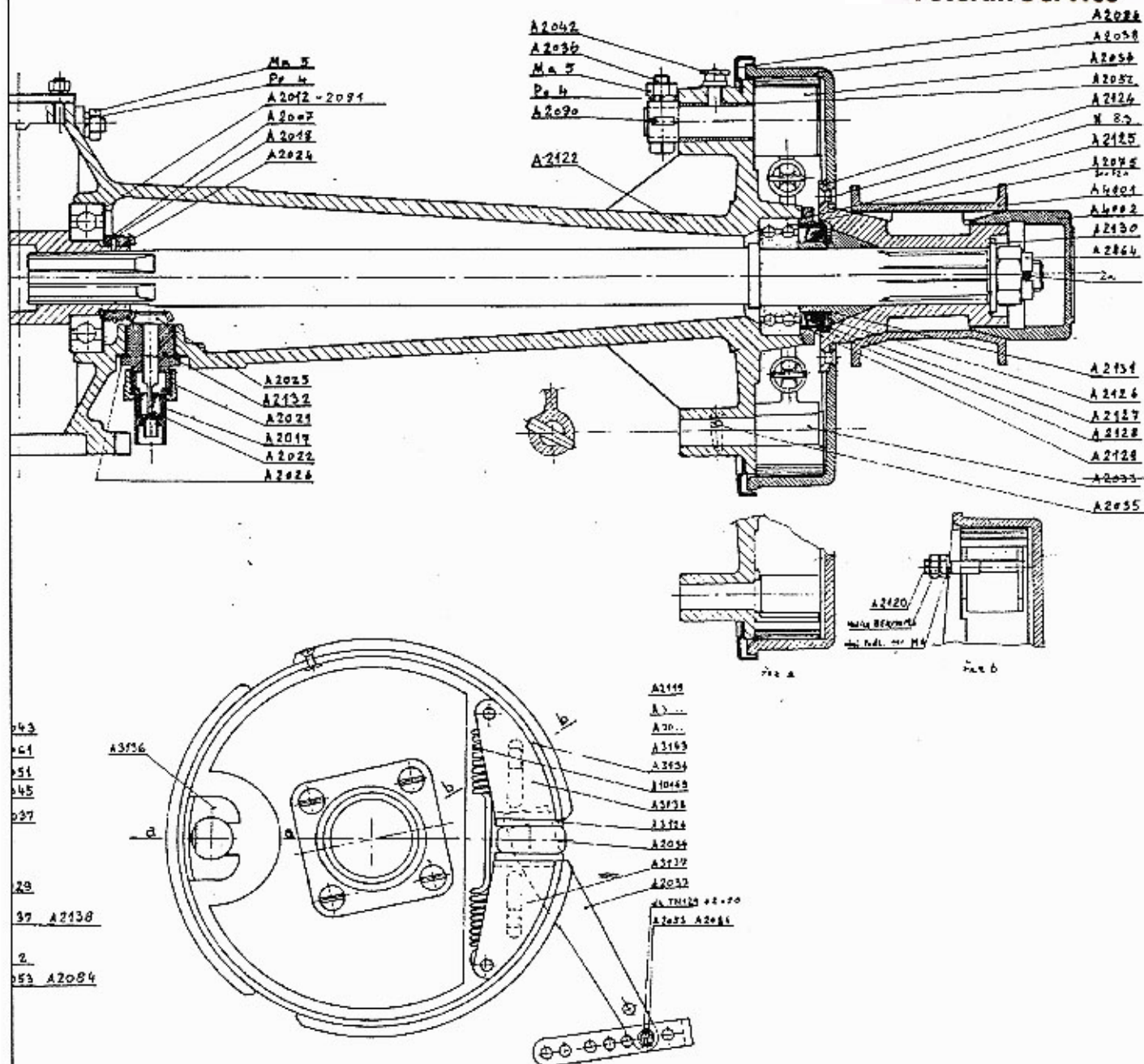

TAB.2.3

Zadní ossa - široká – Hinterachse - breit

A 3007	1	Páčka čepu řízení pravá (Hebel Lenkungsbolzen - rechts)
A 3008	1	Páčka čepu řízení lev. (Hebel Lenkungsbolzen links)
A 3009	2	Vidlice kloubu před.kol (Gelenkgabel Vorderräder)
A 3010	9	Nýt spojov.trubky řízení 4x25 (Niete für Lenkungsverbindungsrohr 4x25)
A 3011	4	Pouzdro vidlic kloubu (Büchse Gelenkgabel)
A 3012	1	Trubka přední nápravy (Rohr für Vorderachse)
A 3015	1	Pouzdro kloubu řízení (Büchse für Lenkungsgelenk)
A 3017	3	Nýt prům.4x22 (Niete Durchm.4x22)
A 3018	6	Nýt vidlice kloubu před.kol 8x50 (Niete für Gelenkgabel Vorderrad 8x50)
A 3024	1	Spojovací trubka řízení (Lenkungsverbindungsrohr)
A 3026	2	Patka předních per (Befestigungsteil für Vorderfedern)
A 3028	4	Šroub patky předních per M 10 (Schraube für befestigungsteil Vorderfedern M10)
A 3029	1	Ozubená tyč řízení, kalená a broušená (Lenkungsstange verzahnt (gehärtet und geschliffen)
A 3031	1	Pouzdro řízení (Lenkungsbüchse)
A 3032	1	Pastorek řízení, kalený a broušený (Lenkungsspindel)
A 3034	1	Dno kloboučku pouzdra řízení (Unterteil Lenkungsbüchse)
A 3035	3	Šroub volant. trubky a pastorku M 6 (Schraube - Lenkungsrohr u.Spindel)
A 3036	1	Víčko pouzdra řízení (Deckel Lenkungsbüchse)
A 3037	2	Zavrtaný šroub pouzdra řízení M 6 (Senkschraube Lenkungsbüchse)
A 3038	1	Klobouček pouzdra s dnem řízení A 3034 (Hütchen für Lenkungsbüchse mit Unterteil A3034)
A 3039	2	Nýt patky před per 8x55 (Niete 8x55)
A 3040	2	Třmínek patky před.per vozu (Bügel Vorderfeder)
A 3041	2	Podložka třmínku patek před. per (Bügel Unterlage Vorderfeder)
A 3042	1	Volant s tlačítkem pérový (Lenkrad)
A 3042/b	1	Tlačítko volantu (Lenkradhupe (Drucker)
A 3043	1	Víčko náboje volantu (Deckel Lenkgetriebe)
A 3044	2	Kuželový kolík náboje volantu prům.6,5x40 (Kon.Stift Lenkgetriebe)
A 3047	1	Trubka volantu (Lenkungsrohr)
A 3048	1	Vložka do volant. trubky (Lenkradeinlage)
A 3049	2	Šroub před. pera nápravy M 12 (Schraube Vorderfedern und Achse)
A 3050	1	Pouzdro do pouzdra řízení (Büchse für Lenkung)
A 3050/b	1	Nástaveček pouzdra (ocelový) (Büchsenansatz (Stahl)
A 3051	2	Šroub pouzdra řízení uhelníku M 10 (Schraube Lenkungsbüchse M10)
A 3052	1	Šroub narážky pouzdra řízení M 8 (Schraube Anschlag Lenkungsbüchse)
A 3053	1	Rozpěrná trubka šroubu narážky (Spreizrohr für Anschlagschraube)
A 3056	2	Kryt čepu před. kol (Bolzenabdeckung Vorderräder)
A 3057	1	Prsten těsnění prav. náboje před. kola (Dichtungsring Vorderradnabe rechts)



A 3058	1	Prsten náboje před. kola	(Rings Vorderradnabe)
A 3059	2	Těsnění náboje před. kol	(Dichtung Vorderradnabe)
(A 3060)	1	Vnitřní pouzdro kloubu řízení	(Innenbüchse Lenkgelenk)
A 3063	3	Matka M6 obyčejná	(Mutter M6 Norm.)
A 3065	4	Matka M10 obyčejná	(Mutter M10 Norm.)
A 3066	2	Matka M10 korunková	(Kronenmutter M10)
A 3067	2	Matka M12 korunková	(Kronenmutter M12)
A 3068	2	Matka M12x1.25 korunková	(Kronenmutter M12x1.25)
A 3069	2	Závlačka prům.4x40	(Splinte Durchm.4x40)
A 3071	3	Pérová podložka 6	(Federring 6)
A 3072		Pérová podložka 8	(Federring 8)
A 3073	2	Závlačka prům.(2.5)3x22	(Splinte Durchm.(2.5)3x22)
A 3074	4	Závlačka prům.3x28	(Splinte Durchm.3x28)
A 3075	6	Maznička Tekalemit M8	(Schmiernippel Tecalemit M8)
A 3076	2	Šikmé válečkové ložisko	(Schrägwälzlager)
A 3077	2	Šikmé válečkové ložisko	(Schrägwälzlager)
A 3078	6	Podložka mazničky	(Schmiernippelunterlage)
A 3083	1	Kryt táhla řízení	(Abdeckung Lenkkamm)
A 3084		Matka M8 obyčejná	(Mutter M8 Norm.)
A 3085	1	Spojovací táhlo kloubu řízení	(Vrbindungstange Lenkgelenke)
A 3086	1	Třmen spojovací trubky řízení	(Bügel-Lenkungsverbindungsrohr)
A 3087	1	Pouzdro pružného kloubu	(Büchse-Federgelenk)
A 3088	1	Tyč pružného kloubu	(Stange-Federgelenk)
A 3089	1	Matka pružného kloubu	(Mutter - Federgelenk)
A 3090	1	Miska spodní	(Schale Federgelenk unten)
A 3091	1	Závitová miska	(Gewindeschale)
A 3092	1	Koule pruž.kloubu	(Federgelenkkugel)
A 3093	1	Pero pružného kloubu	(Spiralfeder für Federgelenk)
A 3094	2	Podložka spir.pera pruž.kloubu	(Unterlage für Spiralfeder)
A 3095	1	Zajišťovací matka	(Sicherungsmutter für Federgelenk)
A 3096	1	Matka tyče pružného kloubu	(Mutter für Federgelenkstange)
A 3097	1	Pojistka pruž.kul.kloubu	(Sicherung Federgelenk)
A 3098	1	Pojistka k.č.3089 pruž.kloubu	(Sicherung Nr.3089 Federgelenk)
A 3099	1	Matka ozubené tyče řízení	(Mutter - Verzahnte Lenkstange)
A 3100	3	Kulový kloub řízení zn. Faudi	(Kugelgelenk für Lenkung - Faudi)
A 3100/5	3	Miska Faudi kloubu horní	(Schüssel Faudigelenk oben)
A 3100/7	3	Čep Faudi kloubu	(Bolzen Faudigelenk)
A3100/11	3	Miska Faudi kloubu dolní	(Schüssel Faudigelenk unten)
R 60	3	Ochranná podložka proti prachu	(Schutzunterlage gegen Staub)
R 61	3	Tlakové pero	(Druckfeder)
R 62	3	Kontra-matka s maznicí	(Gegenmutter mit Schmiernippel)
R 63	3	Perová hvězdice	(Federring)
R 64	3	Zajišťovací perko	(Sicherungsfeder)
R 65	3	Korunková matka	(Kronenmutter)
A 3101	1	Závlačka prům.3x22	(Splinte Durchm.3x22)
A 3102	1	Kolíček tyče pruž.kloubu	(Stift-Federgelenkstange)

A 3103	3	Nýt do třmenu spoj.trubky řízení (Niete für Lenkungsverbindungsrohr)
A 3104	1	Protimatka pouzdra pružného kloubu (Gegenmutter für Federgelenkbüchse)
A 3105	2	Víčko těsnícího prstenu (Deckel Dichtungsring(Vordernabe)
A 3105/b	2	Víčko těsnícího prstence (Deckel Dichtungsring(Vordernabe)
A 3107	3	Podložka pod matku Faudi kloubu (Mutterunterlage Faudi Gelenk)
A 3109	2	Rozpěrná trubka ložisek (Spreizrohr für Lager)
A 4001	5	Náboj kol (Radnabe)
A 4002	5	Matka kola (Radmutter)
3 <sup>0</sup>	-	Do 3025 vozu (Bis Wagen 3025)
3 <sup>1</sup>	-	Pro kuželíková ložiska,nahrazeno A 3001b,3002b (Für Kegellager - Ersetzt A3001b,3002b)
3 <sup>2</sup>	-	S hlavicí,nahrazen A3119 - mazaný,rovný-1933 (Mit Kopf-Ersetzt A3119-geschmiert,gerade-1933)
3 <sup>3</sup>	-	Platí do 3025 vozu,nahrazeno A 3006 (Gilt bis Wagen 3025, Ersetzt A3006)

## Přední kovaná osa a řízení- Vorderachse und Lenkung -

### Geschmiedet

3<sup>5</sup>

		Tab.č. 3.2 (Tab.Nr. 3.2)	
A 2064	2	Matka zadní osy a čepu př.kol M16x1.25 (Vorderrad-Bolzenmutter M16x1.25)	
A 3001b	1	Čep předního kola levý (Vorderradbolzen - links)	3 <sup>6</sup>
A 3002b	1	Čep předního kola pravý (Vorderradbolzen - rechts)	3 <sup>6</sup>
A 3006	1	Náboj před. kola (Vorderradnabe)	
A 3007	1	Páčka čepu řízení pravá (Hebel Lenkungsbolzen - rechts)	
A 3008	1	Páčka čepu řízení levá (Hebel Lenkungsbolzen - links)	
A 3010	9	Nýt spojov.trubky řízení (Niete für Lenkungsverbindungsrohr)	
A 3017	3	Nýt prům.4x22 (Niete Durchm.4x22)	
A 3024	1	Spojovací trubka řízení (Lenkungsverbindungsrohr)	
A 3029	1	Ozubená tyč řízení, kalená a broušená (Lenkungsstange verzahnt)	
A 3031	1	Pouzdro řízení (Lenkungsbüchse)	
A 3032	1	Pastorek řízení, kalený a broušený (Lenkungsspindel)	
A 3034	1	Dno kloboučku pouzdra řízení (Unterteil Lenkungsbüchse)	
A 3035	3	Šroub volant. trubky a pastorku M 6 (Schraube - Lenkungsrohr u.Spindel)	
A 3036	1	Víčko pouzdra řízení (Deckel Lenkungsbüchse)	
A 3037	2	Zavrtaný šroub pouzdra řízení M 6 (Senkschraube Lenkungsbüchse)	
A 3038	1	Klobouček pouzdra s dnem řízení A 3034 (Hütchen für Lenkungsbüchse mit Unterteil A3034)	
A 3040	2	Třmínek patky před.per vozu (Bügel Vorderfeder)	





## Veteran Service

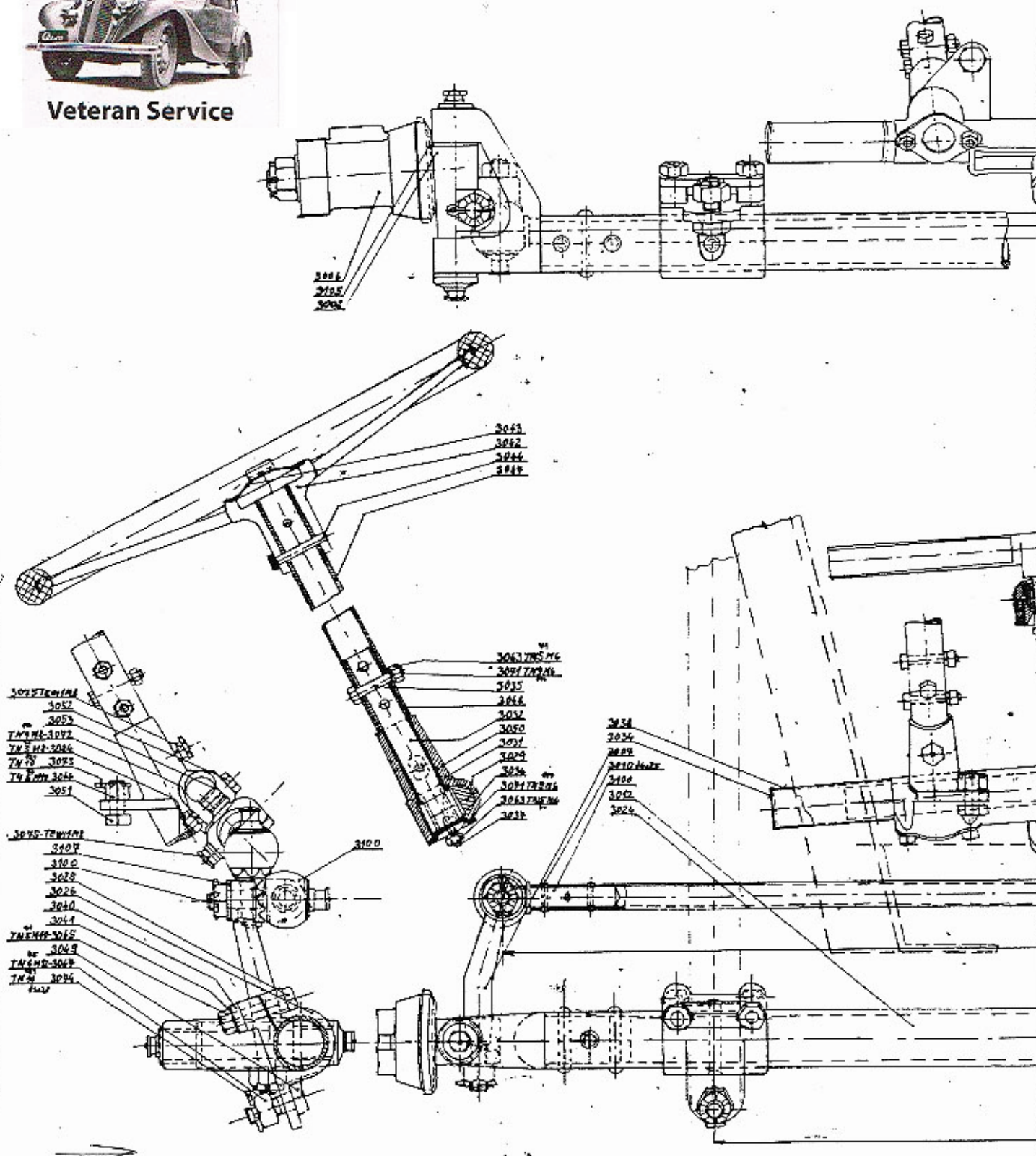

**TAB.3.1**

**Přední trubková osa a řízení**  
**Vorderachse und Lenkung - Rohrausführung**

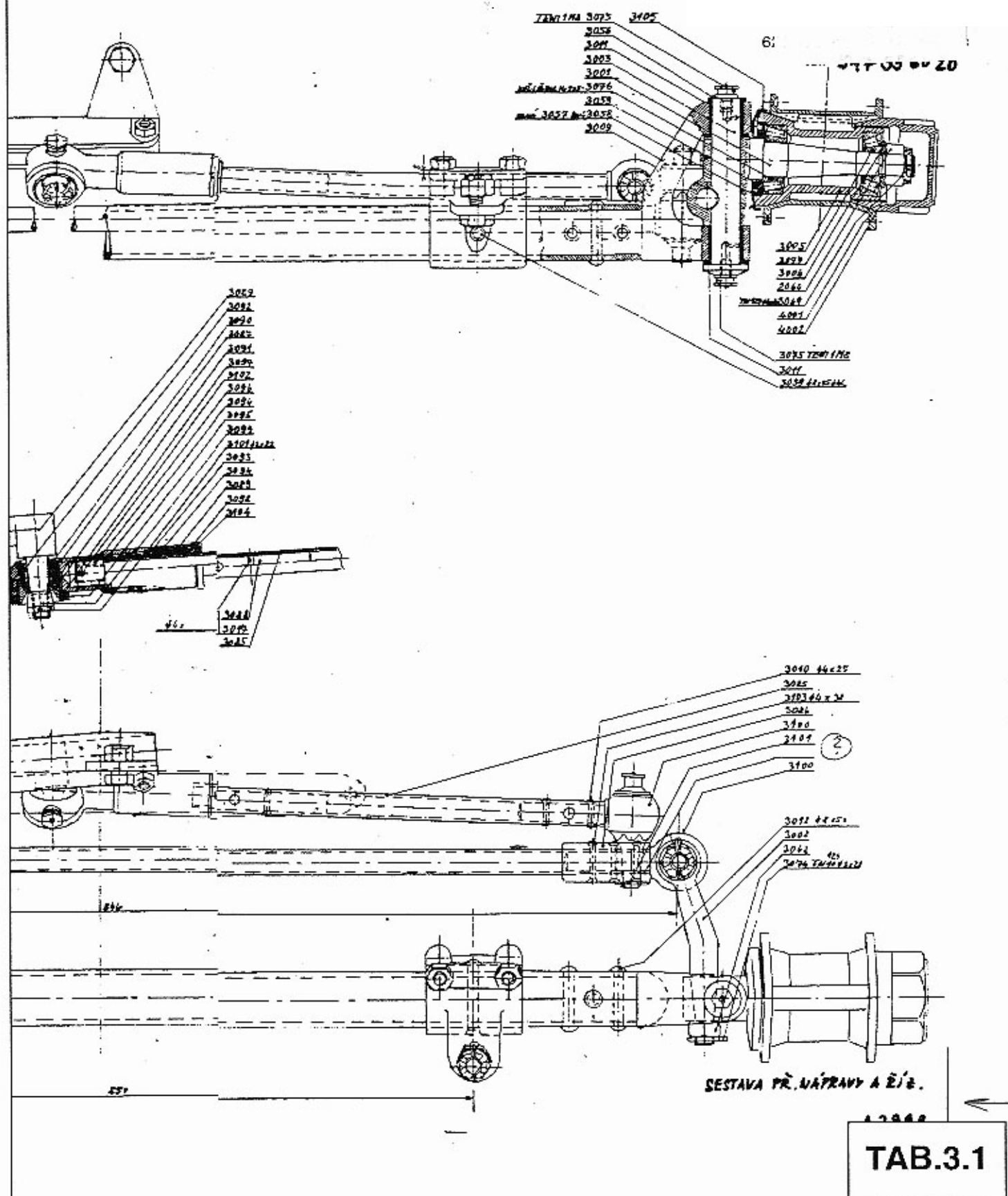

Přední trubková osa a řízení  
Vorderachse und Lenkung - Rohrausführung





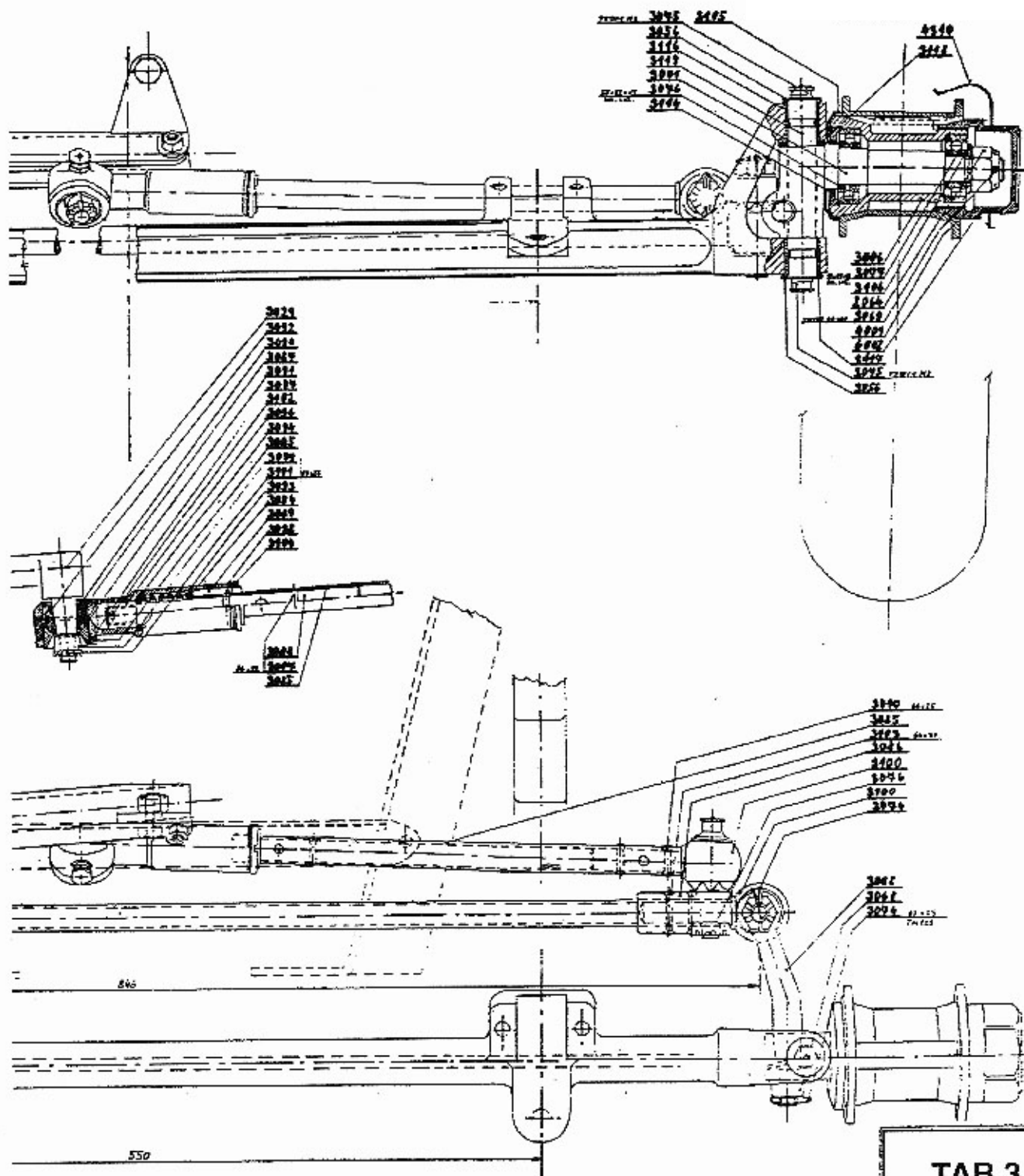



A 3041	2	Podložka třmínku patek před. per	(Bügel Unterlage Vorderfeder)
A 3042	1	Volant s tlačítkem pérový	(Lenkrad)
A 3042/b	1	Tlačítko volantu	(Lenkradhupe (Drücker)
A 3043	1	Vičko náboje volantu	(Deckel Lenkgetriebe)
A 3044	2	Kuželový kolík náboje volantu prům.6,5x40	(Kon.Stift Lenkgetriebe)
A 3047	1	Trubka volantu	(Lenkungsrohr)
A 3048	1	Vložka do volant. trubky	(Lenkradeinlage)
A 3049	2	Šroub před. pera nápravy M 12	(Schraube Vorderfedern und Achse)
A 3051	2	Šroub pouzdra řízení uhlíku M 10	(Schraube Lenkungsbüchse Winkel M10)
A 3052	1	Šroub narážky pouzdra řízení M 8	(Schraube Anschlag Lenkungsbüchse)
A 3053	1	Rozpěrná trubka šroubu narážky	(Spreizrohr für Anschlagschraube)
A 3056	2	Kryt čepu před. kol	(Bolzenabdeckung Vorderräder)
A 3063	3	Matka M6 obyčejná	(Mutter M6 Norm.)
A 3065	4	Matka M10 obyčejná	(Mutter M10 Norm.)
A 3066	2	Matka M10 korunková	(Kronenmutter M10)
A 3067	2	Matka M12 korunková	(Kronenmutter M12)
A 3068	2	Matka M12x1.25 korunková	(Kronenmutter M12x1.25)
A 3069	2	Závlačka prům.4x40	(Splinte Durchm.4x40)
A 3071	3	Pérová podložka 6	(Federring 6)
A 3072		Pérová podložka 8	(Federring 8)
A 3073	2	Závlačka prům.(2.5)3x22	(Splinte Durchm.(2.5)3x22)
A 3074	4	Závlačka prům.3x28	(Splinte Durchm.3x28)
A 3075	6	Maznička Tekalemit M8	(Schmirnippel Tecalemit M8)
A 3076/a	2	Kuličkové ložisko 6205	(Kugellager 6205)
A 3077/a	2	Kuličkové ložisko 6303	(Kugellager 6303)
A 3078	6	Podložka mazničky	(Unterlage für Schmirnippel)
A 3083	1	Kryt táhla řízení	(Abdeckung Lenkkamm)
A 3084		Matka M8 obyčejná	(Mutter M8 Norm.)
A 3085	1	Spojovací táhlo kloubu řízení	(Verbindungstange Lenkgelenke)
A 3086	1	Třmen spojovací trubky řízení	(Bügel-Lenkungsverbindungsrohr)
A 3087	1	Pouzdro pružného kloubu	(Büchse-Federgelenk)
A 3088	1	Tyč pružného kloubu	(Stange-Federgelenk)
A 3089	1	Matka pružného kloubu	(Mutter - Federgelenk)
A 3090	1	Miska spodní	(Schale Federgelenk unten)
A 3091	1	Závitová miska	(Gewindeschale)
A 3092	1	Koule pruž.kloubu	(Federgelenkkugel)
A 3093	1	Pero pružného kloubu	(Spiralfeder für Federgelenk)
A 3094	2	Podložka spir.pera pruž.kloubu	(Unterlage für Spiralfeder)
A 3095	1	Zajišťovací matka	(Sicherungsmutter für Federgelenk)
A 3096	1	Matka tyče pružného kloubu	(Mutter für Federgelenkstange)
A 3097	1	Pojistka pruž.kul.kloubu	(Sicherung Federgelenk)
A 3098	1	Pojistka k.č.3089 pruž.kloubu	Sicherung Nr.3089 Federgelenk)

A 3099	1	Matka ozubené tyče řízení (Mutter - Verzahnte Lenkstange)	
A 3100	3	Kulový kloub řízení zn. Faudi (Kugelgelenk für Lenkung - Faudi)	
A 3100/5	3	Miska Faudi kloubu horní (Schüssel für Faudigelenk oben)	
A 3100/7	3	Čep Faudi kloubu (Bolzen für Faudigelenk)	
A3100/11	3	Miska Faudi kloubu dolní (Schüssel für Faudigelenk unten)	
R 60	3	Ochranná podložka proti prachu (Schutzunterlage gegen Staub)	
R 61	3	Tlakové pero (Druckfeder)	
R 62	3	Kontra-matka s maznicí (Gegenmutter mit Schmiernippel)	
R 63	3	Perová hvězdice (Federring)	
R 64	3	Zajišťovací perko (Sicherungsfeder)	
R 65	3	Korunková matka (Kronenmutter)	
A 3101	1	Závlačka prům.3x22 (Splinte Durchm.3x22)	
A 3102	1	Kolíček tyče pruž.kloubu (Stift-Federgelenkstange)	
A 3103	3	Nýt do těmenu spoj.trubky řízení (Niete für Lenkungsverbindungsrohr)	
A 3104	1	Protimatka pouzdra pružného kloubu (Gegenmutter für Federgelenkbüchse)	
A 3105	2	Víčko těsnícího prstenu (Deckel Dichtungsring(Vordernabe))	
A 3105/b	2	Víčko těsnícího prstence (Deckel Dichtungsring(Vordernabe))	
A 3106	2	Podložka pod matku čepu před kol (Unterlage für Vorderradbolzenmutter)	37
A 3107	3	Podložka pod matku Faudi kloubu (Mutterunterlage Faudi Gelenk)	
A 3109	2	Rozpěrná trubka ložisek (Spreizrohr für Lager)	
A 3010	1	Pouzdro pouzdra řízení (Büchse für Lenkung)	
A 3011	1	Pouzdro pastorku (Büchse für Ritzel)	
A 3114	2	Prsten náboje před. kol (bez závitu) (Ring für Vorderradnabe (ohne Gewinde))	
A 3115	1	Šroub pouzdra řízení (speciální) (Schraube für Lenkungsbüchse (Speziell))	
A 3116	2	Pouzdro čepu vidlice (Hülse für Gabelbüchse)	
A 3118	2	Vložka čepu pouzdra (Bolzen und Büchse einlage)	
A 3119	2	Čep kloubu před. kol (menší vybrání) (Bolzen-Vorderradgelenk)	38
A 3120	2	Přední osa kovaná (Vorderachse)	39
A 3121	4	Šroub patky před. pera (Schraube-Vorderfederspange)	
A 3122		Železný nýt 4x28 (Eisenniete 4x28)	
A 4001	5	Náboj kol (Radnabe)	
A 4002	5	Matka kola (Radmutter)	

3<sup>5</sup> - Od 3025 vozu. (Ab Wagen 3025.)

3<sup>6</sup> - Pro kuličková ložiska, nahrazuje A 3001,2.  
 (Für Kugellager, Ersetzt A3001,2.)

3<sup>7</sup> - Nahrazuje A 3004, pro kuličkové lož.  
 (Ersetzt A3004 für Kugellager.)

3<sup>8</sup> - Rovný, mazaný, pro brzděnou osu nahrazeno A10159.  
 (Gerade, geschmiert für Gebremste Achse Ersetzt A10159)



- 3<sup>9</sup> - Otvory pro čepy A3119 nejsou vykloněny jako u brzděné nápravy. (vzhledově podobná)  
 (Öffnungen für Bolzen sind nicht mit Neigung wie bei gebremsten Achse (Optisch ähnlich)

## Přední brzděná kovaná osa a řízení

### Vorderachse und Lenkung gebremst - Geschmiedet

3<sup>10</sup>

		Tab.č. (3.3)	Tab.Nr. (3.3)
A 2034ab	2	Klíč brzdy prům.16 mm (Bremsschlos Durchm.16 mm)	
A 2036	2	Šroub brzdové pačky (Schraube für Bremshebel)	
A 2058		Nýt bubnu brzd prům.6x12 (Niete Bremstrommel Durchm.6x12)	
A 2060		Nýt podložky brzd.čelistí 4x19 (Niete für Unterlage Bremsbacken 4x19)	
A 2064	2	Matka zadní osy a čepu př.kol M16x1.25 (Vorderrad-Bolzenmutter M16x1.25)	
A 2090	2	Woodruff.klín pro klíč brzdy (Keil für Bremsschlüssel)	
A 3006	1	Náboj před. kola (Vorderradnabe)	
A 3007	1	Páčka čepu řízení pravá (Hebel Lenkungsbolzen - rechts)	
A 3008	1	Páčka čepu řízení levá (Hebel Lenkungsbolzen - links)	
A 3010		Nýt spojov.trubky řízení (Niete für Lenkungsverbindungsrohr)	
A 3017		Nýt prům.4x22 (Niete Durchm.4x22)	
A 3024	1	Spojovací trubka řízení (Lenkungsverbindungsrohr)	
A 3029	1	Ozubená tyč řízení, kalená a broušená (Lenkungsstange verzahnt)	
A 3031	1	Pouzdro řízení (Lenkungsbüchse)	
A 3032	1	Pastorek řízení, kalený a broušený (Lenkungsspindel)	
A 3034	1	Dno kloboučku pouzdra řízení (Unterteil Lenkungsbüchse)	
A 3035	3	Šroub volant. trubky a pastorku M 6 (Schraube - Lenkungsrohr u.Spindel)	
A 3036	1	Víčko pouzdra řízení (Deckel Lenkungsbüchse)	
A 3037	2	Zavrtaný šroub pouzdra řízení M 6 (Senkschraube Lenkungsbüchse)	
A 3038	1	Klobouček pouzdra s dnem řízení A 3034 (Hütchen für Lenkungsbüchse mit Unterteil A3034)	
A 3041	2	Podložka třmínku patek před. per (Bügel Unterlage Vorderfeder)	
A 3042	1	Volant s tlačítkem pérový (Lenkrad)	
A 3042/b	1	Tlačítko volantu (Lenkradhupe (Drücker)	
A 3043	1	Víčko náboje volantu (Deckel Lenkgetriebe)	
A 3044	2	Kuželový kolík náboje volantu prům.6,5x40 (Kon.Stift Lenkgetriebe)	
A 3047	1	Trubka volantu (Lenkungsrohr)	
A 3048	1	Vložka do volant. trubky (Lenkradeinlage)	
A 3049	2	Šroub před. pera nápravy M 12 (Schraube Vorderfedern und Achse)	
A 3051	2	Šroub pouzdra řízení uhlíku M 10 (Schraube Lenkungsbüchse)	

A 3052	1	Šroub narážky pouzdra řízení M 8 (Schraube Anschlag Lenkungsbüchse)
A 3053	1	Rozpěrná trubka šroubu narážky (Spreitzrohr für Anschlagschraube)
A 3056	2	Kryt čepu před. kol (Bolzenabdeckung Vorderräder)
A 3063		Matka M6 obyčejná (Mutter M6 Norm.)
A 3065		Matka M10 obyčejná (Mutter M10 Norm.)
A 3066		Matka M10 korunková (Kronenmutter M10)
A 3067		Matka M12 korunková (Kronenmutter M12)
A 3068		Matka M12x1.25 korunková (Kronenmutter M12x1.25)
A 3069		Závlačka prům. 4x40 (Splinte Durchm. 4x40)
A 3071		Pérová podložka 6 (Federring 6)
A 3072		Pérová podložka 8 (Federring 8)
A 3073		Závlačka prům. (2.5) 3x22 (Splinte Durchm. (2.5) 3x22)
A 3074		Závlačka prům. 3x28 (Splinte Durchm. 3x28)
A 3075	6	Maznička Tekalemit M8 (Schmirnippel Tecalemit M8)
A 3076/a	2	Kuličkové ložisko 6205 (Kugellager 6205)
A 3077/a	2	Kuličkové ložisko 6303 (Kugellager 6303)
A 3078	6	Podložka mazničky (Unterlage für Schmiernippel)
A 3083	1	Kryt táhla řízení (Abdeckung Lenkstange)
A 3084		Matka M8 obyčejná (Mutter M8 Norm.)
A 3085	1	Spojovací táhlo kloubu řízení (Verbindungstange Lenkgelenke)
A 3086	1	Třmen spojovací trubky řízení (Bügel-Lenkungsverbindungsrohr)
A 3087	1	Pouzdro pružného kloubu (Büchse-Federgelenk)
A 3088	1	Tyč pružného kloubu (Stange-Federgelenk)
A 3089	1	Matka pružného kloubu (Mutter - Federgelenk)
A 3090	1	Miska spodní (Schale Federgelenk unten)
A 3091	1	Závitová miska (Gewindeschale)
A 3092	1	Koule pruž.kloubu (Federgelenkkugel)
A 3093	1	Pero pružného kloubu (Spiralfeder für Federgelenk)
A 3094	2	Podložka spir.pera pruž.kloubu (Unterlage für Spiralfeder)
A 3095	1	Zajišťovací matka (Sicherungsmutter für Federgelenk)
A 3096	1	Matka tyče pružného kloubu (Mutter für Federgelenkstange)
A 3097	1	Pojistka pruž.kul.kloubu (Sicherung Federgelenk)
A 3098	1	Pojistka k.č.3089 pruž.kloubu (Sicherung Nr.3089 Federgelenk)
A 3099	1	Matka ozubené tyče řízení (Mutter - Verzahnte Lenkstange)
A 3100	3	Kulový kloub řízení zn. Faudi (Kugelgelenk für Lenkung - Faudi)
A 3100/5	3	Miska Faudi kloubu horní (Schüssel für Faudigelenk oben)
A 3100/7	3	Čep Faudi kloubu (Bolzen für Faudigelenk)
A3100/11	3	Miska Faudi kloubu dolní (Schüssel für Faudigelenk unten)
R 60	3	Ochranná podložka proti prachu (Schutzunterlage gegen Staub)
R 61	3	Tlakové pero (Druckfeder)
R 62	3	Kontra-matka s maznicí (Gegenmutter mit Schmiernippel)
R 63	3	Perová hvězdice (Federring)



R 64	3	Zajišťovací perko	(Sicherungsfeder)	
R 65	3	Korunková matka	(Kronenmutter)	
A 3101	1	Závlačka prům.3x22	(Splinte Durchm.3x22)	
A 3102	1	Kolíček tyče pruž.kloubu	(Stift-Federgelenkstange)	
A 3103	3	Nýt do třmenu spoj.trubky řízení	(Niete für Lenkungsverbindungsrohr)	
A 3104	1	Protimatka pouzdra pružného kloubu	(Gegenmutter für Federgelenkbüchse)	
A 3105	2	Víčko těsnícího prstenu	(Deckel Dichtungsring(Vordernabe)	
A 3105/b	2	Víčko těsnícího prstence	(Deckel Dichtungsring(Vordernabe)	
A 3106	2	Podložka pod matku čepu před kol	(Unterlage für Vorderradbolzenmutter)	3 <sup>7</sup>
A 3107	3	Podložka pod matku Faudi kloubu	(Mutterunterlage Faudi Gelenk)	
A 3109	2	Rozpěrná trubka ložisek	(Spreizrohr für Lager)	
A 3010	1	Pouzdro pouzdra řízení	(Büchse für Lenkung)	
A 3011	1	Pouzdro pastorku	(Büchse für Ritzel)	
A 3114	2	Prsten náboje před. kol (bez závitu)	(Ring für Vorderradnabe (ohne Gewinde)	
A 3115	1	Šroub pouzdra řízení (specielní)	(Schraube für Lenkungsbüchse (Speziell)	
A 3116	2	Pouzdro čepu vidlice	(Hülse für Gabelbüchse)	
A 3118	2	Vložka čepu pouzdra	(Bolzen und Büchseneinlage)	
A 3119	2	Čep kloubu před. kol (menší vybrání)	(Bolzen-Vorderradgelenk)	3 <sup>8</sup>
A 3120	2	Přední osa kovaná	(Vorderachse)	3 <sup>9</sup>
A 3121	4	Šroub patky před. pera	(Schraube-Vorderfederstange)	
A 3122		Železný nýt 4x28	(Eisenniete 4x28)	
A 4001	5	Náboj kol	(Radnabe)	
A 4002	5	Matka kola	(Radmutter)	

3<sup>5</sup> - Od 3025 vozu. (Ab Wagen 3025.)

3<sup>6</sup> - Pro kuličková ložiska, nahrazuje A 3001,2.  
 (Für Kugellager; Ersetzt A3001,2.)

3<sup>7</sup> - Nahrazuje A 3004, pro kuličkové lož.  
 (Ersetzt A3004 für Kugellager.)

3<sup>8</sup> - Rovný, mazaný, pro brzděnou osu nahrazeno A10159.  
 (Gerade, geschmiert für Gebremste Achse Ersetzt A10159)

3<sup>9</sup> - Otvory pro čepy A3119 nejsou vykloněny jako u brzděné  
 nápravy. (vzhledově podobná)  
 (Öffnungen für Bolzen sind nicht mit Neigung wie bei  
 gebremsten Achse (Optisch ähnlich)

## Přední brzděná kovaná osa a řízení

## Vorderachse und Lenkung gebremst - Geschmiedet 3<sup>10</sup>

		Tab.č. (3.3)	Tab.Nr. (3.3)	
A 2034ab	2	Klíč brzdy prům.16 mm	(Bremsschlos Durchm.16 mm)	
A 2036	2	Šroub brzdové pačky	(Schraube für Bremshebel)	
A 2058		Nýt bubnu brzd prům.6x12	(Niete Bremstrommel Durchm.6x12)	

A 2060		Nýt podložky brzd.čelistí 4x19 (Niete für Unterlage Bremsbacken 4x19)
A 2064	2	Matka zadní osy a čepu př.kol M16x1.25 (Vorderrad-Bolzenmutter M16x1.25)
A 2090	2	Woodruff.klín pro klíč brzdy (Keil für Bremsschlüssel)
A 3006	1	Náboj před. kola (Vorderradnabe)
A 3007	1	Páčka čepu řízení pravá (Hebel Lenkungsbolzen - rechts)
A 3008	1	Páčka čepu řízení levá (Hebel Lenkungsbolzen - links)
A 3010		Nýt spojov.trubky řízení (Niete für Lenkungsverbindungsrohr)
A 3017		Nýt prům.4x22 (Niete Durchm.4x22)
A 3024	1	Spojovací trubka řízení (Lenkungsverbindungsrohr)
A 3029	1	Ozubená tyč řízení, kalená a broušená (Lenkungsstange verzahnt)
A 3031	1	Pouzdro řízení (Lenkungsbüchse)
A 3032	1	Pastorek řízení, kalený a broušený (Lenkungsspindel)
A 3034	1	Dno kloboučku pouzdra řízení (Unterteil Lenkungsbüchse)
A 3035	3	Šroub volant. trubky a pastorku M 6 (Schraube - Lenkungsrohr u.Spindel)
A 3036	1	Vičko pouzdra řízení (Deckel Lenkungsbüchse)
A 3037	2	Zavrtaný šroub pouzdra řízení M 6 (Senkschraube Lenkungsbüchse)
A 3038	1	Klobouček pouzdra s dnem řízení A 3034 (Hütchen für Lenkungsbüchse mit Unterteil A3034)
A 3041	2	Podložka třmínku patek před. per (Bügel Unterlage Vorderfeder)
A 3042	1	Volant s tlačítkem pérový (Lenkrad)
A 3042/b	1	Tlačítko volantu (Lenkradhupe (Drücker)
A 3043	1	Vičko náboje volantu (Deckel Lenkgetriebe)
A 3044	2	Kuželový kolík náboje volantu prům.6,5x40 (Kon.Stift Lenkgetriebe)
A 3047	1	Trubka volantu (Lenkungsrohr)
A 3048	1	Vložka do volant. trubky (Lenkradeinlage)
A 3049	2	Šroub před. pera nápravy M 12 (Schraube Vorderfedern und Achse)
A 3051	2	Šroub pouzdra řízení uhlíku M 10 (Schraube Lenkungbüchse)
A 3052	1	Šroub nárazky pouzdra řízení M 8 (Schraube Anschlag Lenkungsbüchse)
A 3053	1	Rozpěrná trubka šroubu nárazky (Spreitzrohr für Anschlagschraube)
A 3056	2	Kryt čepu před. kol (Bolzenabdeckung Vorderräder)
A 3063		Matka M6 obyčejná (Mutter M6 Norm.)
A 3065		Matka M10 obyčejná (Mutter M10 Norm.)
A 3066		Matka M10 korunková (Kronenmutter M10)
A 3067		Matka M12 korunková (Kronenmutter M12)
A 3068		Matka M12x1.25 korunková (Kronenmutter M12x1.25)
A 3069		Závlačka prům.4x40 (Splinte Durchm.4x40)
A 3071		Pérová podložka 6 (Federring 6)
A 3072		Pérová podložka 8 (Federring 8)
A 3073		Závlačka prům.(2.5)3x22 (Splinte Durchm.(2.5)3x22)



A 3074		Závlačka prům.3x28	(Splinte Durchm.3x28)
A 3075	6	Maznička Tekalemit M8	(Schmirnippel Tecalemit M8)
A 3076/a	2	Kuličkové ložisko 6205	(Kugellager 6205)
A 3077/a	2	Kuličkové ložisko 6303	(Kugellager 6303)
A 3078	6	Podložka mazničky	(Unterlage für Schmirnippel)
A 3083	1	Kryt táhla řízení	(Abdeckung Lenkstange)
A 3084		Matka M8 obyčejná	(Mutter M8 Norm.)
A 3085	1	Spojovací táhlo kloubu řízení	(Verbindungstange Lenkgelenke)
A 3086	1	Třmen spojovací trubky řízení	(Bügel-Lenkungsverbindungsrohr)
A 3087	1	Pouzdro pružného kloubu	(Büchse-Federgelenk)
A 3088	1	Tyč pružného kloubu	(Stange-Federgelenk)
A 3089	1	Matka pružného kloubu	(Mutter - Federgelenk)
A 3090	1	Miska spodní	(Schale Federgelenk unten)
A 3091	1	Závitová miska	(Gewindeschale)
A 3092	1	Koule pruž.kloubu	(Federgelenkkugel)
A 3093	1	Pero pružného kloubu	(Spiralfeder für Federgelenk)
A 3094	2	Podložka spir.pera pruž.kloubu	(Unterlage für Spiralfeder)
A 3095	1	Zajišťovací matka	(Sicherungsmutter für Federgelenk)
A 3096	1	Matka tyče pružného kloubu	(Mutter für Federgelenkstange)
A 3097	1	Pojistka pruž.kul.kloubu	(Sicherung Federgelenk)
A 3098	1	Pojistka k.č.3089 pruž.kloubu	(Sicherung Nr.3089 Federgelenk)
A 3099	1	Matka ozubené tyče řízení	(Mutter - Verzahnte Lenkstange)
A 3100	3	Kulový kloub řízení zn. Faudi	(Kugelgelenk für Lenkung - Faudi)
A 3100/5	3	Miska Faudi kloubu horní	(Schüssel für Faudigelenk oben)
A 3100/7	3	Čep Faudi kloubu	(Bolzen für Faudigelenk)
A3100/11	3	Miska Faudi kloubu dolní	(Schüssel für Faudigelenk unten)
R 60	3	Ochranná podložka proti prachu	(Schutzunterlage gegen Staub)
R 61	3	Tlakové pero	(Druckfeder)
R 62	3	Kontra-matka s maznicí	(Gegenmutter mit Schmirnippel)
R 63	3	Perová hvězdice	(Federring)
R 64	3	Zajišťovací perko	(Sicherungsfeder)
R 65	3	Korunková matka	(Kronenmutter)
A 3101	1	Závlačka prům.3x22	(Splinte Durchm.3x22)
A 3102	1	Kolíček tyče pruž.kloubu	(Stift-Federgelenkstange)
A 3103	3	Nýt do třmenu spoj.trubky řízení	(Niete für Lenkungsverbindungsrohr)
A 3104	1	Protimatka pouzdra pružného kloubu	(Gegenmutter für Federgelenkbüchse)
A 3106	2	Podložka pod matku čepu před kol	(Unterlage für Vorderradbolzenmutter)
A 3107	3	Podložka pod matku Faudi kloubu	(Mutterunterlage Faudi Gelenk)
A 3113		Korunková matka M10-výška 9 ***a416***	(Kronenmutter)

A 3114	2	Prsten náboje před. kol (bez závitu) Ring für Vorderradnabe (ohne Gewinde)
A 3115	1	Šroub pouzdra řízení (speciální) ***a459** (Schraube für Lenkungsbüchse (Speziell))
A 3116	2	Pouzdro čepu vidlice-vrchní (Hülse für Gabelbüchse oben)
A 3117	2	Spodní pouzdro vidlice-spodní (Hülse für Gabelbüchse unten)
A 3118	2	Vložka čepu a pouzdra (Bolzen und Büchse einlage)
A 3120	2	Přední osa kovaná ((Vorderachse)
A 3121	4	Šroub patky před. pera (Schraube-Vorderfeder-sprange)
A 3122		Železný nýt 4x28 spoj.trubky řízení (Eisenniete 4x28)
A 3124	4	Příložka brzdové čelisti (Bremsbacken - Beilage)
A 3126	2	Čep kloubu před. kol (Bolzen-Vorderradgelenk)
A 3127		Spojovací trubka páček řízení pro A 662(1934) (Verbindungsrohr Lenkungshebel für A662 1934)
A 3128	2	Zákryt krytu brzd.bubnu (Bremstrommelabdeckung)
A 3129	2	Třmínek patky před.per (Bügel Vorderfeder)
A 3130	1	Kryt brzd.bubnu levý (Bremstrommelabdeckung links)
A 3131	1	Kryt brzd.bubnu pravý (Bremstrommelabdeckung rechts)
A 3132	1	Čep levého předního kola (Bolzen linkes Vorderrad)
A 3133	1	Čep pravého předního kola (Bolzen recht.Vorderrad)
A 3134	2	Pérový kruh brzdy (Federbremsbacken)
A 3135	6	Obložení brzdové (Bremsbelag)
A 3136		Vodící oko pér.kruhu (Führung Federbremsbacken)
A 3137	2	Vodící příložka pér.kruhu levá (Führung Federbremsbeilage links)
A 3138	2	Vodící příložka pér.kruhu pravá (Führung Federbremsbeilage rechts)
A 3139		Vodící šroub pér.kruhu (Federbremsbäckenschraube)
A 3141	2	Vedení bowdenu-bronz.odlitek (Bowden Stützhalter)
A 3142	2	Opěrný držák bowdenu (Bowden Stützhalter)
A 3143		Rozpěrný čep příložky (Spreizbolzen Beilage)
A 3144		Vodící čípek příložky (Führung für Beilage)
A 10142	2	Náboj před.kola (Vorderradnabe)
A 10149	2	Pero brzdy předního kola@LH 6 (Spiralfeder für Bremsbacken)
A 10153	2	Příložka ložiska klíče před.brzdy (Lagerbeilagscheibe)
A 10154	2	Ložiska klíče před.brzdy (Bremsschlüssellager)

### Přední brzděná osa pro vozy 1000 a 662

### Vorderachse gebremst für Wagen 1000,662 ccm

3

		Tab.č. 3.4 (Tab.Nr. 3.4)
A 2034ab	2	Klíč brzdy prům.16 mm (Bremsschloss Durchm.16 mm)
A 2036	2	Šroub brzdové pačky (Schraube für Bremshebel)
A 2058		Nýt bubnu brzd prům.6x12 (Niete Bremstrommel Durchm.6x12)
A 2060		Nýt podložky brzd.čelistí 4x19 (Niete für Unterlage Bremsbacken 4x19)
A 2064	2	Matka zadní osy a čepu př.kol M16x1.25 (Vorderrad-Bolzenmutter M16x1.25)
A 2090	2	Woodruff.klín pro klíč brzdy (Keil für Bremsschloss)



A 3007	1	Páčka čepu řízení pravá (Hebel Lenkungsbolzen - rechts)
A 3008	1	Páčka čepu řízení levá (Hebel Lenkungsbolzen - links)
A 3010		Nýt spojov.trubky řízení (Niete für Lenkungsverbindungsrohr)
A 3017		Nýt prům.4x22 (Niete Durchm.4x22)
D 3024	1	Spojovací trubka řízení (Lenkungsverbindungsrohr)
A 3029	1	Ozubená tyč řízení, kalená a broušená (Lenkungsstange verzahnt)
A 3031	1	Pouzdro řízení (Lenkungsbüchse)
A 3032	1	Pastorek řízení, kalený a broušený (Lenkungsspindel)
A 3034	1	Dno kloboučku pouzdra řízení (Unterteil Lenkungsbüchse)
A 3035	3	Šroub volant. trubky a pastorku M 6 (Schraube - Lenkungsrohr u. Spindel)
A 3036	1	Víčko pouzdra řízení (Deckel Lenkungsbüchse)
A 3037	2	Zavrtaný šroub pouzdra řízení M 6 (Senkschraube Lenkungsbüchse)
A 3038	1	Klobouček pouzdra s dnem řízení A 3034 (Hütchen für Lenkungsbüchse mit Unterteil A3034)
A 3040	2	Třmínek patky před.per vozu (Bügel Vorderfeder)
A 3041	2	Podložka třmínku patek před. per (Bügel Unterlage Vorderfeder)
A 3042	1	Volant (Lenkrad)
A 3042/b	1	Tlačítko volantu (Lenkradhupe (Drücker)
A 3043	1	Víčko náboje volantu (Deckel Lenkgetriebe)
D 3044	2	Kuželový kolík náboje volantu (Kon.Stift Lenkgetriebe)
D 3047	1	Trubka volantu (Lenkungsrohr)
A 3048	1	Vložka do volant. trubky (Lenkradeinlage)
D 3049	2	Šroub před. pera nápravy M 12 (Schraube Vorderfedern und Achse)
A 3051	2	Šroub pouzdra řízení uhlíku M 10 (Schraube M 10 Lenkungsbüchse Winkel)
A 3052	1	Šroub nárazky pouzdra řízení M 8 (Schraube Anschlag Lenkungsbüchse)
A 3053	1	Rozpěrná trubka šroubu nárazky (Spreizrohr für Anschlagschraube)
A 3056	2	Kryt čepu před. kol (Bolzenabdeckung Vorderräder)
A 3063	3	Matka M6 obyčejná (Mutter M6 Norm.)
A 3065	4	Matka M10 obyčejná (Mutter M10 Norm.)
A 3066	2	Matka M10 korunková (Kronenmutter M10)
A 3067	2	Matka M12 korunková (Kronenmutter M12)
A 3068	2	Matka M12x1.25 korunková (Kronenmutter M12x1.25)
A 3069	2	Závlačka prům.4x40 (Splinte Durchm.4x40)
A 3071	3	Pérová podložka 6 (Federring 6)
A 3072		Pérová podložka 8 (Federring 8)
A 3073	2	Závlačka prům.(2.5)3x22 (Splinte Durchm.(2.5)3x22)
A 3074	4	Závlačka prům.3x28 (Splinte Durchm.3x28)
A 3075	6	Maznička Tekalemit M8 (Schmiernippel Tecalemit M8)
A 3077/a	2	Kuličkové ložisko 6303 (Kugellager 6303)
A 3078	6	Podložka mazničky (Unterlage für Schmiernippel)
A 3084		Matka M8 obyčejná (Mutter M8 Norm.)
A 3085	1	Spojovací táhlo kloubu řízení (Verbindungsstange Lenkgelenke)

A 3086	1	Třmen spojovací trubky řízení (Bügel-Lenkungsverbindungsrohr)	
A 3087	1	Pouzdro pružného kloubu (Büchse-Federgelenk)	
A 3088	1	Tyč pružného kloubu (Stange-Federgelenk)	
A 3089	1	Matka pružného kloubu (Mutter - Federgelenk)	
A 3090	1	Miska spodní (Schale Federgelenk unten)	
A 3091	1	Závitová miska (Gewindeschale)	
A 3092	1	Koule pruž.kloubu (Federgelenkkugel)	
A 3093	1	Pero pružného kloubu (Spiralfeder für Federgelenk)	
A 3094	2	Podložka spir.pera pruž.kloubu (Unterlage für Spiralfeder)	
A 3095	1	Zajišťovací matka (Sicherungsmutter für Federgelenk)	
A 3096	1	Matka tyče pružného kloubu (Mutter für Federgelenkstange)	
A 3097	1	Pojistka pruž.kul.kloubu (Sicherung Federgelenk)	
A 3098	1	Pojistka k.č.3089 pruž.kloubu (Sicherung Nr.3089 Federgelenk)	
A 3099	1	Matka ozubené tyče řízení (Mutter - Verzahnte Lenkstange)	
A 3100	3	Kulový kloub řízení zn. Faudy (Kugelgelenk für Lenkung - Faudi)	
A 3100/5	3	Miska Faudi kloubu horní (Schüssel für Faudigelenk oben)	
A 3100/7	3	Čep Faudi kloubu (Bolzen für Faudigelenk)	
A3100/11	3	Miska Faudi kloubu dolní (Schüssel für Faudigelenk unten)	
R 60	3	Ochranná podložka proti prachu (Schutzunterlage gegen Staub)	
R 61	3	Tlakové pero (Druckfeder)	
R 62	3	Kontra-matka s maznicí (Gegenmutter mit Schmiernippel)	
R 63	3	Perová hvězdice (Federring)	
R 64	3	Zajišťovací perko (Sicherungsfeder)	
R 65	3	Korunková matka (Kronenmutter)	
A 3101	1	Závlačka prům.3x22 (Splinte Durchm.3x22)	
A 3102	1	Kolíček tyče pruž.kloubu (Stift-Federgelenkstange)	
A 3103	3	Nýt do třmenu spoj.trubky řízení (Niete für Lenkungsverbindungsrohr)	
A 3104	1	Protimatka pouzdra pružného kloubu (Gegenmutter für Federgelenkbüchse)	
A 3106	2	Podložka pod matku čepu před kol (Unterlage für Vorderradbolzenmutter)	3
A 3107	3	Podložka pod matku Faudi kloubu (Mutterunterlage Faudi Gelenk)	
A 3114	2	Prsten náboje před. kol (bez závitů) (Ring für Vorderradnabe (ohne Gewinde)	
A 3116	2	Pouzdro čepu vidlice-vrchní (Gabelbüchse-oben)	
A 3117	2	Pouzdro čepu vidlice-spodní (Gabelbüchse-unten)	
A 3118	2	Vložka čepu pouzdra (Bolzen und Büchseeinlage)	
A 3119	2	Čep kloubu před. kol (menší vybrání) (Bolzen-Vorderradgelenk)	
A 3121	4	Šroub patky před. pera (Schraube-Vorderfederspange)	
A 3122		Železný nýt 4x28 (Eisenniete 4x28)	
A 3124	4	Příložka brzdové čelisti (Beilage Bremsbacken)	
A 3132	1	Čep levého před. kola (Bolzen linkes Vorderrad)	
A 3133	1	Čep pravého před. kola (Bolzen rechtes Vorderrad)	
A 3140	1	Přední náprava (Vorderachse)	3



A 4001	2	Náboj kol	(Radnabe)
A 4002	2	Matka kola	(Radmutter)
A 4178	2	Čep páčky a ruční brzdy	(Bolzen für Hebel und Handbremse)
A 4310	2	Pojistka matky kola	(Radmutter Sicherung)
D 4502	(200)	Drát kola automobilní prům.4x185	(Autoradspeichen Durchm.4x185 mm)
D 4503	(5)	Obruč pro pneu superbalon 130x40	(Felge für Reifen Superbalon 130x40)
	a	nelakovaná	(unlackiert)
	b	lakovaná	(lackiert)
A 10078	(200)	Nypce prům.4	(Nippel Durchm.4)
Sb 71	(5)	Kompl.kolo 130x40 superb.al.bez pneu lakované	(Rad komplett 130x40 Superbal.ohne Reifen lackiert)
D 10110	2	Spodní držák tlumiče nárazů	(Stossdämpferhalter unten)
A 10142	2	Náboj před.kola	(Vorderradnabe)
A 10143	2	Kryt bubnu před.kola	(Bremseschild)
A 10144	4	Čelist bubnu před.kola	(Vorderradbremssbacke)
A 10145	4	Obložení přední brzdy	(Vorderradbremssbelag)
A 10146	8	Podložka šroubu čelistí před.brzdy	(Scheibe für Bremsbackenschraube)
A 10147	2	Šroub čelistí přední brzdy	(Schraube für Bremsbacken)
A 10148	4	Vložka čelistí přední brzdy	(Büchse für Bremsbacken)
A 10149	2	Pera brzdy předního kola	(Spiralfeder für Bremsbacken)
A 10150	4	Čep pera brzdy předního kola	(Bolzen für Spiralfeder)
A 10151	4	Příložka brzdových čelistí	(Unterlagscheibe)
A 10152	4	Hlavice čelistí přední brzdy	(Bremsbackenstirn)
A 10153	2	Příložka ložiska klíče před.brzdy	(Lagerbeilagscheibe)
A 10154	2	Ložiska klíče před.brzdy	(Bremsschlosslager)
A 10155	2	Můstek čelistí přední brzdy	(Bremsbackenbrücke)
A 10156	4	Pouzdro čelistí přední brzdy	(Bremsbackenbüchse)
A 10157	2	Kryt vnitřního ložiska	(Lagerdeckel)
A 10159	2	Čep vidlice přední brzdy	(Gabelbolzen)
A 10160	2	Pouzdro vidlice přední osy	(Gabelbolzenbüchse)
A 10161	4	Víčko krytu bubnu přední brzdy	(Bremstrommelplatteabdeckung)
A 10162	2	Kuličkové ložisko 6206 (30x62 - 16)	(Lager 6206 (62x30-16))
A 10163	4	Opěrná vložka kladek	(Stützeinlage für Rollen)
A 10164		Páčka brzdy levá	(Bremshebel - links)
A 10165	1	Páčka brzdy pravá	(Bremshebel - rechts)
A 10166	2	Bowden lanko	(Bowden - Seil)
A 10167	2	Lanová spona	(Bremsseilschloss)
A 10168	1	Hadice Bowden-Souplé delší s maznicí, držákem A10186 v kož.pouzdrě	(Bowden-Souplé lang mit Schmiernippel)
A 10169	1	ditto-kratší	(Bowden-Souplé kurz mit Schmiernippel)
A 10171	1	Kryt kladek levý	(Rollenabdeckung links)
A 10172	1	Kryt kladek pravý	(Rollenabdeckung rechts)
A 10173	4	Kladka	(Rollen)
A 10175	4	Šroub kladek	(Rollenschraube)

A 10178	2	Plstěná vložka	(Filzeinlage)
A 10179	1	Držák Bowden hadice chassis levý včetně trubice	
		A 10181	(Bowden - Halterung chassis)
			(inkl. Rohr A10181 links)
A 10180	1	dtto - pravý	
			(Bowden-Halterung chassis inkl. Rohr A10181 rechts)
A 10181	(2)	Trubice držáku	(Bremsseilführung)
A 10182	2	Koncová vložka	(Führungbüchse)
A 10183	2	Držák hadice brzd.bubnů včetně příchytky	
			(Schlauchhalterung - Bremstrommel inkl.Befestigung
			na buben (zum Trommel)
A 10184	2	Ouško držáku brzd.bubnu	(Bremsseilführunghalter)
A 10185	2	Příchytka na bubnu brzdy	(Bremsseilführunghalter)
A 10186	1	Maznic.držák Bowdenů včetně přichyt.A10187	
			(Schmiernippel - Bowden inkl. Halterung A10187)
A 10186	1	dtto - pravý	
			(Schmiernippel-Bowden inkl. Halterung A10187 rechts)
A 10195	2	Pojistná podložka šroubu klad.	(Sicherung)
A 10196	2	Páčka brzdy dvouramená	(Bremshebel - Zweiarmig)
A 10197	2	Spodní pouzdro vidlice před.osy	
			(Gabelbolzenbüchse - unten)
A 10199	2	Vnější závěs lanové spony	(Bremsseilschloss-ausen)
A 10200	2	Vnitřní závěs lanové spony	(Bremsseilschloss-innen)

## Chassis

## Chassis

A 4004	1	Kompletní chlad.pro 1 vál.499 cm <sup>3</sup> nebo 2 válce 4 <sup>1</sup>	
			(Kompletter Kühler für 1 Zyl.oder 2 Zyl.)
A4004č.29	1	Plášť chladiče niklovaný	(Kühlermaske vernickelt)
A4004-28	1	Zátka chladiče	(Kühlerverschluß)
A4004-5	1	Těsnění chladiče	(Kühlerdichtung)
A4004-7	1	Výpustný šroub	(Auslassschraube)
A4004-8	1	Těsnění	(Dichtung)
A 4005	1	Šroub chlad. k rámu a příruby tlumiče M 8	
			(Schraube für Kühlerbefestigung inm Rahmen M8)
A 4006	1	Plstěná podložka	(Filzunterlage)
A 4008	1	Přední plech vany	(Vorderblech für Wanne)
A 4009	1	Úhelník pouzdra řízení	(Lenkungsaufnahme)
A 4010		Držák stupaček	(Trittbretthalter)
A 4011	1	Úhelník rámu pravý	(Rahmenprofil rechts)
A 4012		Plech rámu zadní	(Rahmenprofil hinten)
A 4013	1	Úhelník rámu levý	(Rahmenprofil links)
A 4014	1	Výztuha předních per pravá	(Federbefestigung rechts)
A 4015		Podložka předních per	(Unterlage Vorderfeder)
A 4016	1	Výztuha předních per levá	(Federbefestigung links)
A 4017	1	Výztuha zadních per pravá	
			(Federbefestigung Hinterfeder rechts)
A 4018	1	Výztuha zadních per levá	
			(Federbefestigung Hinterfeder links)
A 4020	1	Příčná stěna lakovaná	(Zwischenwand lackiert)
A 4020a	1	Příčná stěna nelakovaná	
			(Zwischenwand nicht lackiert)
A 4022	2	Pouzdro zad. per vozu pro vozy bez silenbloku	
			(Federbüchse für Wagen ohne Silentblocke)
A 4023	2	Šroub zadních per hlavní M16x1.5 - 105	
			(Schrauben für Hinterfedern M16x1.5-105 mm)





Přední brzděná osa pro vozy 1000, 662 ccm -  
Vorderachse gebremst für Wagen 1000, 662 ccm - Geshmiedet

**Veteran Service**  
Ing. Zbyněk Šilhán

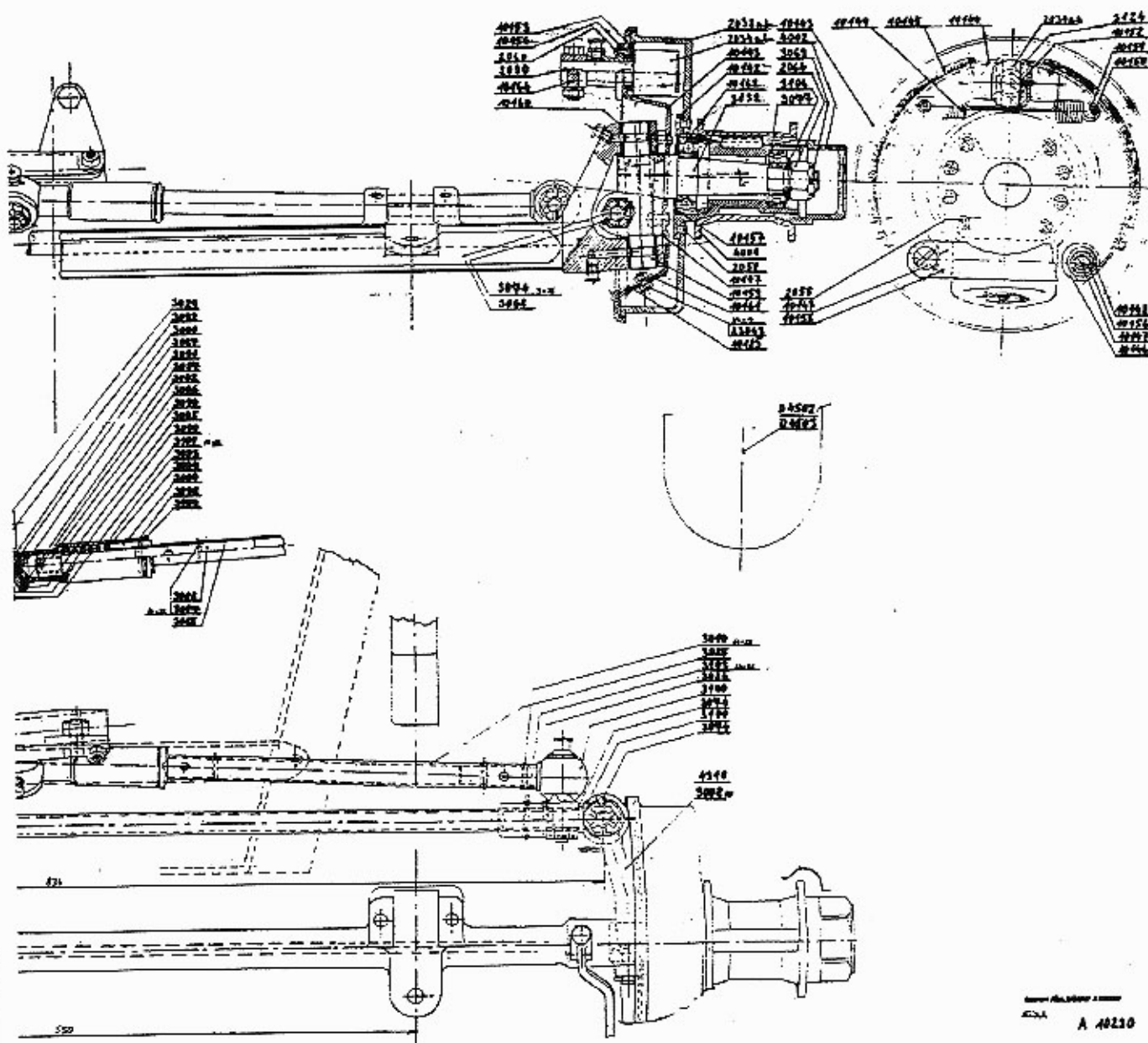

100-44210  
 A 40210

**TAB.3.4**



A 4024	4 Šroub zadních per vozu postranní M12x1.5 - 110 (Seitenschraube für Hinterfedern M12x1.5-110 mm)
A 4025	2 Šroub opěr. plechu pera M 6 (Schraube für Federnstützblech M6)
A 4026	4 Korunková matka hlav. šroubu per M16x1,5 (Kronenmuttern für Federnhauptschrauben M16x1.5)
A 4027	2 Přední pero vozu (Vorderfeder)
A4027č.1	2 Plát před. pera vozu, první (Erstes Federblatt für Vorderfeder rechts)
.	.
.	.
A4027č.11	2 Plát před. pera vozu, jedenáctý (Elftes Federblatt für Vorderfeder rechts)
A 4028	2 Zadní pero vozu (Hinterfeder)
A4028č.1	2 Plát zadního pera vozu, první (Erstes Federblatt für Hinterfeder rechts)
.	.
.	.
A4028č.15	2 Plát zadního pera vozu, patnáctý (Fünfzentes Federblatt für Hinterfeder rechts)
A4028č.16	2 Plát zadního pera, šestnáctý pro čep.konstr. (Sechszentes Federblatt für Büchsenkonstruktion)
A4028č.16	2 Plát zadního pera pro silentblokovou konstr. (Sechszentes Federblatt für Silentblockkonstruktion)
A 4029	1 Úhelník pod.před.pera (Winkel unten Vorderfedern)
A 4030	1 Třmen motoru k ránu, plochý (Motorbügel zum Rahmen - flach)
A 4030	1 Třmen motoru k ránu, kulatý (Motorbügel zum Rahmen - rund)
A 4031	1 Podložka motor. hlavy a třmenu (Motor Kopf und Bügelunterlage)
A 4032	1 Podložka motorové hlavy (Motor Kopfunterlage)
A 4033	2 Pojistná podložka šroubu před. per (Sicherungsbeilage für Vorderfederbügel)
A 4034	2 Třmen zadních per vozu (Bügel für Hinterfedern)
A 4035	2 Pojistná podložka třmínku zad. per (Sicherungsbeilage für Hinterfedernschuh)
A 4036	Kování k uchycení příčné stěny - pravé (Befestigungsbeschlag für Zwischenwand - rechts)
A 4037	Kování k uchycení příčné stěny - levé (Befestigungsbeschlag für Zwischenwand - links)
A 4038	1 Pedálek splynovače (Gaspedal)
A 4039	1 Čep pedálu splynovače (Gaspedalstift)
A 4040	1 Stavěcí kroužek čepu ped.splynovače (Stellring für Gaspedalstift)
A 4041	1 Páčka spojky (Kupplungshebel)
A 4042	2 Šroub páčky spojky (Kupplungshebelschraube)
A 4043	1 Váleček pedálu splynovače (Gaspedalrolle)
A 4044	14 Šroub 6hr. prům. 8/25 (př.výztuhy blatníků) (Sechshauptschraube 8/25(vordere Kotflügelverstärkung)
A 4045	1 Táhllo spojky (Kupplungszug)
A 4046	2 Svorník páčky a pedálu spojky (Verband Hebel und Kupplungspedal)
A 4047	1 Segment ruční brzdy (Handbremsegment)
A 4048	1 Trubka ruční brzdy (Handbremsenrohr)

A 4050	1	Šroub páčky ruční brzdy (Schraube für Handbremshebel)
A 4051	1	Západka ruční brzdy (Handbremsverschluss)
A 4053	1	Pedál spojky (Kupplungspedal)
A 4054	1	Pedál brzdy (Bremspedal)
A 4056	2	Páčky brzdy (Bremshebel)
A 4057	6	Kolík páčky a pedál. spoj. konický prům. 4x35 (Brems und Kupplungspedalkeil konisch 4x35 mm)
A 4058	1	Řemen dynama - plochý 4x25-délka 635 mm (Lichtmaschinenriemen-flach 4x25-635 mm lang)
A 4059	1	Sedlo starteru kompletní (Startersitz komplett)
A 4060	1	Sedlo dynama (Lichtmaschinensitz)
A 4061	1	Kladka ručního spouštěče (Rolle für Handstart)
A 4062	1	Kování ruční brzdy (Beschlag Handbremse)
A 4063	1	Pedálový rám (Pedalrahmenrohr)
A 4064	1	Trubka pedál. rámu (Pedalrahmenrohr)
A 4065	1	Čep kladky spouštěče (Bolzen für Starterrolle)
Ma 7	0	Matka pro A 4065 (Mutter für A4065)
A 4066	1	Konsolka kladky spouštěče (Konsole für Starterrolle)
A 4067	1	Rozpěrná trubka vidlice spojky (Spreizrohr für Kupplungsgabel)
A 4068	1	Šroub vidlice spojky M 6 (Schraube für Kupplungsgabel M6)
A 4069	8	Šroub pedál. rámu ke dnu rámu M 6 (Schraube für Pedalrahmen zum Pedalboden M6)
A 4070	2	Šroub držáku reflektoru M 8 (Schraube für Scheinwerferhalter M8)
A 4071	4	Držák reflektoru (Scheinwerferhalter)
A 4072	1	Upevňovací miska předn. blatníku levá (Befestigungsschale Vorderkotflügel links)
A 4073	1	Ruční startovací páka kompl. (Handstarthebel komplet)
A 4074	1	Kování páky spouštěče (Beschlag für Starthebel)
A 4076	1	Šroub páky spouštěče prům. 10x58 (Schraube Starthebel Durchm.10x58 mm)
A 4077	1	Držák stupaček před. tvaru U (Trittbretthalter vorne U-Form)
A 4078	4	Šroub sedla startéru prům. 8x45 k ped. rámu (Schraube Startersitz 8x45 zum Pedalrahmen)
A 4079	2	Třmínek sedla starteru (Bügel Startersitz)
A 4080	2	Rozpěrná trubka sedla dynama (Spreizrohr Lichtmaschinensitz)
A 4081	2	Šroub sedla dynama prům. 8x80 (Schraube Lichtmaschinensitz Durchm.8x80)
A 4082	1	Řemenice dynama Bosch (Riemenscheibe für Lichtmaschine Bosch)
A 4087	2	Šroubek ke připevnění brzdy M 6 (Schraube Bremsbefestigung M6)
A 4088	1	Opěrný plech pro pero táhla spojky (Stützblech für Kupplungshebelfeder)
A 4089	1	Spirálové pero táhla spojky (Spiralfeder für Kupplungszug)
A 4090	2	Podložka pod pero spojky 4hran. otvor (Unterlage Kupplungsfeder 4Kantöffnung)
A 4091	4	Podložka matky startéru (Unterlage Startermutter)
A 4092		Úhelník pedál. stěny (Winkel - Pedalwand)



A 4093	4	Stahovák kapoty kompl. (Motorhaubenhalter komplet)
A 4094	6	Třmínky brzdových páček (Bügel für Bremshebel)
A 4095	2	Ocel. drát. nož. brzdy delší (Stahldraht für Fussbremse lang)
A 4096		Příčná lišta výplně pedál rámu (Querleiste - Pedalrahmenfüllung)
A 4097	1	Výplň pedál rámu - pravá (Pedalrahmenfüllung - rechts)
A 4098	1	Výplň pedál rámu - levá (Pedalrahmenfüllung - links)
A 4099		Příčná lišta výplně pedál rámu - zadní (Querleiste Pedalrahmenfüllung - hinten)
A 4100	1	Výfuková příruba u motoru (Auspuffflansche - Motor)
Sb 42	1	Kompletní ruční brzda s hřebenem a kováníčkem (Komplette Handbremse mit Kamm und Beschlag)
A 4101	1	Rozpěrná trubka pedálové roury (Spreizrohr für Pedalrohr)
A 4102	1	Matka rozpěrného šroubu, páčky spojky (Mutter für Spreizschraube Kupplungshebel)
A 4103	1	Pero brzdového pedálu (Bremspedalfeder)
A 4104	1	Levá postranice kapoty (Linke Motorhaubensitz)
A 4114	1	Stupačka levá s výztužn. prknem nelak. (Linkes Trittbrett nicht lackiert)
A 4114	1	Stupačka levá s výztužn. prknem lakov. (Linkes Trittbrett lackiert)
A 4115	1	Stupačka pravá nelakovaná (Rechtes Trittbrett nicht lackiert)
A 4115	1	Stupačka pravá lakovaná (Rechtes Trittbrett lackiert)
A 4116	1	Kryt zadních per, levé stupačky (Deckel für Hinterfeder - linkes Trittbrett)
A 4117	1	Kryt zadních per, pravé stupačky (Deckel für Hinterfeder - rechtes Trittbrett)
A 4118	1	Podložka předního konce pravé stupačky (Unterlage vorderes Ende-rechtes Trittbrett)
A 4119	1	Podložka zadního konce pravé stupačky (Unterlage hinteres Ende-rechtes Trittbrett)
A 4120	1	Prkno pod levou stupačku (Holz linkes Trittbrett)
Sb 44		Kompletní kapota nelakovaná (Komplette Motorhaube unlackiert)
Sb 44		Kompletní kapota lakovaná (Komplette Motorhaube lackiert)
A 4121	1	Čep válečku pedálu splynovače (Rollenbolzen für Gaspedal)
A 4122/a	1	Páčka ke splynovači (Hebel zum Vergaser)
A 4122/b	2	Páčka pro pohyb splynovače (Hebel für Vergaserbetätigung)
A 4123	1	Osa páček pro pohyb splynovače (Hebelachse für Vergaserbetätigung)
A 4124	2	Ložisko osy páček (Lager Hebelachse)
A 4125	1	Táhlo pedálu splynovače (Gaspedalzug)
A 4126	1	Táhlo pedálu ke karburát. pro I. válec (Gaspedalzug für Vergaser 1 Zylinder)
A 4126b	1	Táhlo pedálu ke karburát. pro II. válec (Gaspedalzug für Vergaser 2 Zylinder)
A 4128	1	Kolíček stavěcího kroužku (Keil für Stellring)
A 4130	1	Držák blatníku rovný (Kotflügelstütze gerade)

A 4131	1	Držák blatníku vykloněný (Kotflügelstütze gebogen)
A 4132	1	Opěrná deska před. blatníku levá (Stützplatte Vorderkotflügel links)
A 4133	1	Opěrná deska před. blatníku pravá (Stützplatte Vorderkotflügel rechts)
A 4134	2	Uložení rozpěrné trubky před. blatníku (Spreizrohrlagerung vordere Kotflügel)
A 4135	2	Podložka pod uložení rozpěrné trubky (Unterlage unter Spreizrohrlagerung)
A 4136	1	Rozpěrná trubka před. blatníku (Spreizrohr Vordere Kotflügel)
A 4137	1	Stahov. šroub rozpěrné trubky př. blat. (Spreizrohrschraube vordere Kotflügel)
A 4138	1	Upevn. miska před. blatníku pravá (Befestigungsschale vordere Kotflügel rechts)
A 4140	1	Kůže narážky start.páky (Lederanschlag Starterhebel)
A 4141		Příčka předních sedadel (Zwischenwand Vordersitze)
A 4142	1	Prav.stěna pod sedadlem (Rechte Wand unter den Sitz)
A 4143	1	Levá stěna pod sedadlem (Linke Seite unter den Sitz)
A 4144	1	Kryt vany rámu se zástrčkou (Vanneabdeckung mit Stecker)
A 4145	1	Zástěrka vozu s 2 tabulk. pol. č. lakovaná (Wagenschürze mit 2Tafel lackiert)
A 4146	1	Úhelník spojky chladiče a příčné stěny (Verbindungsprofil Kühler-Zwischenwand)
A 4147	3	Stahovací pás nádržky (Benzintank - Befestigungsbänder)
A 4148	3	Držák nádržky (Benzintankhalterung)
A 4149		Drát bočních závěsů kapoty (Draht für Motorhaubenspangen)
A4150-55	1	Kompletní levý nebo pravý před. blatník lak. (Kompletter linker oder r. Vorderkotflügel lackiert)
A 4156	1	Výfuková trubka (Auspuffrohr)
A 4157	4	Příruba výfukové roury (Auspuffrohrflansch)
A 4158	4	Těsnící příruby tlumiče (Auspuffflanchdichtung)
A 4162		Výztuha levého před. blatníku (Vorderkotflügelversteifung links)
A 4163	1	Tlačítko ruční brzdy (Sicherungsdrücker für Handbremshebel)
A 4164	1	Spojovací táhlo ruční brzdy (Verbindungszug für Handbremse)
A 4165	1	Pero ruční brzdy (Feder für Handbremse)
A 4166		Levý díl závěsů kapoty (Linker Teil Motorhaubenspangen)
A 4167		Vedení šroubu stahováku kapoty (Führungsschraube Motorhaubenspangen)
A 4168	2	Šroub hlavní před. per M16x1.5 - 85 (Hauptschraube Vorderfedern M16x1.5-85 mm)
A 4169	6	Šroub úhelníku pouzdra řízení i vzpěr rámu M 6 (Schraube für Winkel Lenkungsbüchse M6)
A 4170/a	2	Šroub před. per kratší prům. 12/80 (Vorderfederschrauben kürzer Durchm. 12/80)
A 4170/b	2	Šroub před. per prům. 12/90 (Vorderfederschrauben Durchm.12/90)
A 4173	2	Těsnění úhelníku pod motor (Winkeldichtung unter Motor)



A 4174	1	Náražka ruční páky startov. (Anschlag für Starthandhebel)
A 4175	1	Krycí plech lana spouštěče (Schutzblech für Handstartseil)
A 4176		Pravý díl závěsu kapoty (Rechter Teil Motorhaubenspangen)
A 4177	6	Očko pro drát ruční brzdy kratší (Schlinge Handbremsendraht - kürzer)
A 4178	6	Čep ruční brzdy prům. 6x17,5 (Bolzen für Handbremse Durchm.6x17.5)
A 4179	1	Ocelový drát ruční brzdy kratší (Stahldraht für Handbremse kürzer)
A 4180		Příložka zadního pera pravá (Beilage Hinterfeder rechts)
A 4181		Příložka zadního pera levá (Beilage Hinterfeder links)
A 4182	1	Víčko ruční páky startov. (Deckel für Handstarthebel)
A 4183	1	Třmínek ruční páky startov. (Bügel für Handstarthebel)
A 4184	1	Šroubek ruční páky start. M 5 (Schraube Handstarthebel M5)
A 4185	1	Lanko starteru se srdíčky kompl.prům. 4.5x933 (Starterseil 4.5x933 mm)
A 4186		Bednička na nástroje (Werkzeugkiste)
A 4188	1	Stahov. pás objímky dynama (Lichtmaschinen Befestigungsband)
A 4189	1	Stahov. pás dynama kompl. (Lichtmaschinen Befestigungsband Komplett)
A 4190	1	Šroub stahov. pásu (Schraube für Lichtmaschinen Befestigungsband)
A 4191	1	Váleček k napínáku (Spannrolle)
A 4192	1	Opěrná vložka stahov. pásu (Stützbeilage für Benzintank - Befestigungsbänder)
A 4193	1	Objímka stah. pásu dynama (Passung für Befestigungsband)
A 4194	5	Šroub sedla starteru k rámu vozu a spouštěče M 8 (Befestigungsschraube Starter-Vagenrahmen M8)
A 4197	1	Část sedla pro starší typy starteru (Sitzteil für Starter ältere Typen)
A 4198	1	Podložka horní části sedla pro starší typ starteru (Unterlage für oberen Startersitz-ältere Typen)
A 4199	9	Podložka táhel karburátoru (Unterlage für Vergaserzüge)
A 4200	1	Pedálové prkno (Pedalbrett)
A 4201	12	Podložka šroubu pedál. prkna (Unterlage für Pedalbrettschraube)
A 4202	1	Spojka chladiče s příčnou stěnou (Verbindung Kühler - Zwischenwand)
A 4203	4	Miska stahováku kapoty (Schüssel für Motorhaubenzug)
A 4204	4	Šroub stahováku kapoty (Schraube für Motorhaubenzug)
A 4205	4	Očko kapoty (Haubenauge)
A 4206	4	Spirál. péro stahov. kapoty (Spiralfeder für Motorhaubenzug)
A 4207	4	Kroužek stahováku kapoty (Ring für Motorhaubenzug)

A 4208	15	Šroubek stupačky	(Trittbrettschraube)
A 4211	37	Šroub prům. 5/10 pro spojení karoserie	(Schraube 5/10 für Karosserieverbindung)
A 4212	8	Šroub příločky těsnění úhelníku prům. 4/10	(Schraube Beilagedichtung für Winkel Durchm.4/10)
A 4213	1	Výztuha přední čísl. tabulky	(Versteifung für vordere Nummerntafel)
A 4223	10	Podložka prům. 6.6/14/1,5 pro pedálový rám	(Unterlage Durchm. 6.6/14x1.5 für Pedalrahmen)
A 4224	12	Podložka prům. 8.6/18/2 pro pedálový rám	(Unterlage Durchm. 8.6/18x2 für Pedalrahmen)
A 4228	2	Šroub připevnění akumulátoru M 8/16	(Schraube für Akkumulatorbefestigung M8x16)
A 4230	6	Nýt prům.4x8 pro držáky stupaček	(Nieten Durchm. 4x8 für Trittbretthalter)
A 4235	11	Šroub prům. 5 pro spojení blatníku	(Schraube Durchm.5 für Kotflügelverbindung)
A 4241	1	Zátka hrdla benz. nádrže s korkem	(Benzintankverschluß mit Korkdichtung)
A 4243	1	Těsnění hrdla benz. nádrže	(Dichtung für Benzineinfüllstutzen)
A 4244	1	Sítka hrdla benz.nádrže	(Sieb für Benzineinfüllstutzen)
A 4249	1	Vložka do benz.nádrže nad kohout	(Einsatz für Benzintank oberhalb Benzinhahn)
A 4250	1	Těsnění benz. kohoutu	(Dichtung Benzinhahn)
Sb 31	1	Kompl. benzinová nádrž 20 litrů	(Benzintank komplet 20 Liter)
Sb 54	1	Kompl. benzinová nádrž pro 40 litrů	(Benzintank komplet für 40 Liter)
A 4251	1	Benzínové potrubí	(Benzinleitung)
A 4253	3	Vložka mezi stahov. pásy a benz. nádr.	(Einlage zwischen Benzintank und Befestigungsbänder)
A 4254	6	Šroub stahov. pásu benz. nádrže M 6x20	(Schraube für Tankbefestigungsbänder M6x20)
A 4259	12	Šroubek pedálového prkna a před. stěny prům. 6/12	(Schrauben für Pedalbrett und Wand 6/12)
A 4260	2	Popruh pod kapotou	(Motorhaubenauflegeband)
A 4262	3	Šroub. cylindr. hlava prům. 6/12 pro stupač.	(Schraube Zyl.Kopf 6/12 für Trittbrett)
A 4263		Výztuha příčné stěny	(Sprosswandversteifung)
A 4264	2	Podložka pod vývodu elektr. vedení	(Unterlage für Stromkabeldurchgang)
A 4265		Můstek elektric.vedení a pojistkové skříně	(Bügel für Stromleitungen und Sicherungskästchen)
A 4266	2	Dřev. vývodky s matkou prům.20	(Holzdurchgänge mit Mutter Durchm. 20)
A 4267	1	Pero páčky akceleratoru	(Feder für Gashebel)
A 4268		Držák elektr.kabelu starteru	(Halter für Starterkabel)
A 4269	1	Držák tachometrové hadice	(Tachowellenhalter)
A 4272	1	Trubka elektrického vedení prům.23	(Rohr für Elektroleitungen Durchm.23 mm)
A 4273	2	Šroubek prům. 5 pro pojistkovou skříňku	(Schraube Durchm.5 für Sicherungskästchen)
A 4274	8	Spec. matka prům. 12 st. 1,50 (pro A4024, A4170)	(Spezialmutter M12x1.5 für A4024 und A4170)



A 4281	8	Šroub prům. 6/15 pro držáky blatníků (misek) (Schraube 6/15 für Kotflügelhalter)
Ma 32	1	Matka prům. 12 nízká (Mutter Durchm.12 nieder)
Ma 52	2	Matka korunková (pro A 4005) (Kronenmutter (für A4005)
A 4294	1	Kryt tlumiče postranního výfuku nelak. (Seitenabdeckung Auspuffdämpfer unlackiert)
A 4294	1	Kryt tlumiče postranního výfuku lak. (Seitenabdeckung Auspuffdämpfer lackiert)
A 4299	2	Vývodka plechová prům.13 mm (Durchgang (Plech) Durchm.13 mm)
A 4310	4	Pojistka matky kola (Radmutterssicherung)@LH 6
A 4316	1	Nápis Aero na chladiče (Kühleraufschrift Aero)
A 4321/a	1	Zákryt výf. trubky pod vozem pro I.vál. (Abdeckung Auspuffrohr für 1 Zyl.)
A 4321/b	1	Zákryt výf. trubky pod vozem pro II.vál. (Abdeckung Auspuffrohr für 2 Zyl.)
A 4322	1	Zástrčka krytu vany (přední) (Vanneabdeckung Stecker)
A 4323	1	Kompl. benz. kohout dvojcest. (Zweiwebenzinbahn komplett)
A 4327	1	Korková vložka benzinového kohoutu (Korkeinlage für Benzinbahn)
Sb 63	1	Kompletní odperování ruční brzdy (Handbremse Abfederung Komplett)
A 4330		Levá vzpěra předku chassis (Linke Chassistütze)
A 4333	1	Měděná trubička prům.5/4x70 benz. kohoutu (Kupferrohr Durchm.5/4x70 für Benzinbahn)
A 4334	1	Dřevěná podložka pod startér Bosch CG - Z9 (Holzunterlage für Bosch Starter CG-Z9)
A 4336		Úhelník pod před. péra (Winkelprofil unter Vorderfeder)
A 4337	1	Vedení perka akceleratoru (Führung Vergaserpedalfeder)
A 4338	1	Příruba kohoutu benzinové nádrže (Hahnflansch für Benzintank)
A 4355	1	Knoflík nožního startéru (Knopf für Fusstarter)
A 4356	1	Tyčka nožního startéru (Fusstarterstange)
A 4357	1	Vodící váleček nožního startéru (Lenkrolle für Fusstarter)
A 4358		Konsola válečku nožního startéru (Rollenkonsole für Fusstarter)
A 4359		Páka (Hebel)
A 4360		Příložka (Beilage)
A 4361		Péro spirálové (Spiralfeder)
A 4362		Koncovka páky nožního spínače startéru (Hebelende für Fusstarterschalter)
A 4363		Čep (Bolzen)
A 4364		Podložka (Unterlage)
A 4365	2	Závlačka prům.3x10 (Splinte Durchm. 3x10 mm)
A 4366		Táhelko (Kleiner Zug)
A 4367	2	Závlačka prům.2x10 (Splinte Durchm. 2x10 mm)
A 4368		Zákl.deska (Grundplatte)
A 4370	1	Dřevěná podložka pod startér (Holzunterlage für Starter)
A 4371		Pouzdro vahadla elektr.startéru (Starterschwenkhebel Büchse)

A 4372	1	Nýt prům. 5x14	(Niete Durchm. 5x14 mm)
A 4373		Přední půlobjímka držáku klaksónu	(Vordere Halbschelle für Hupenhalter)
A 4374		Zadní půlobjímka držáku klaksónu	(Hintere Halbschelle für Hupenhalter)
A 4378	1	Šroub krytu postran. výfuk. hrnce	(Schraube für Auspufftopfseitenabdeckung)
A 4379		Výztuha zástěrky vozu	(Vagenschürzeversteifung)
A 4380*		Pérová vložka ruční brzdy	(Federeinlage für Handbremse)
A 4381*	( )	Objímka pružiny a třmenu	(Feder und Bügelfassung)
A 4382*	( )	Objímka pružiny	(Federfassung)
A 4383*	(1)	Pružina třmenu a lana	(Bügel und Seilfeder)
A 4384*	( )	Rozpěrná trubička pérové vložky	(Spreizrohr für Federeinlage)
A 4385*	( )	Nýt třmínku pérové vložky	(Niete für A4384)
A 4386		Kryt kabelu pod pákou spouštěče	(Kabelabdeckung unter Starterhebel)
A 4387		Příchytka kabelu	(Kabelbefestigung)
		Spojení ruční brzdy s brzdou nožní	(Verbindung Handbremse und Fussbremse)
A 4388		Vodící trubka	(Führungsrohr)
A 4389		Vložka vodící trubky	(Führungsrohr Einlage)
A 4390		Rozpěrná trubka	(Spreizrohr)
A 4391		Zátka	(Pfropfen)
A 4392		Závěs pro ruční brzdu	(Handbremsenaufhängung)
A 4393		Páčka brzdy pravá	(Rechter Bremshebel)
A 4394	2	Třmínek brzd. páčky (novější konstrukce)	(Bremsenbügel (neuerere Konstruktion))
Sb 21	1	Zadní výfuk. hrnec	(Hinterer Auspufftopf)
Sb 34	1	Kompletní výfuk. roura od motoru k hrn.	(Kompletter Auspuffrohr vom Motor zum Auspufftopf)
Sb 35	1	Rybina od postran. výfuku pro jednovál.	(Seitenschlitzblechabdeckung-Auspuff Einzylinder)
A 397	1	Detto pro dvouválec	(Seitenschlitzblechabdeckung-Auspuff Zweizylinder)
Sb 37	1	Kompl. postranní výfuk. hrnec	(Kompletter Auspufftopf)
A 4398	2	Zadní pero vozu - s bronzovým pouzdem	(Hintere Wagenfeder mit Bronzebüchse)
A 4405		Šroub třmenu zad.per čtyřsed.vozu M12x1.5-117	(Federbügel für Hinterfeder Viersitzer M12x1.5-117)
A 4406		Úhelník pouzdra řízení	(Winkel für Lenkungshülse)
A 4407	1	Kompl. chladič pro nový typ II.válce 662	(Kühler komplett für die neue Type II.Zyl.662 ccm)
A4407č.1		Blok chladiče	(Kühlerblock)
A4407č.29		Plášť chladiče niklový	(Kühlermantel Nickel)
A 4408		Přední pero vozu	(Wagen Vorderfeder)
A 4409		Podložka pod zpětné zrcátko	(Unterlage für Rückspiegel)
A 4413	1	Trubka natáčecí kliky	(Rohr für Anwerfkurbel)
A 4414	1	Rameno natáčecí kliky	(Arm für Anwerfkurbel)
A 4416	1	Vodící ložisko natáčecí kliky zadní	(Fahrungslager für Anwerfkurbel hinten)
A 4417	1	Vodící ložisko natáčecí kliky přední	(Fahrungslager für Anwerfkurbel vorne)
A 4418		Příložka ložiska kliky	(Beilage für Kurbellager)

43



A 4419		Vzpěra třmenu zadních per (Spreizbügel - Hinterfedern)
A 4420		Vložka příločky zadních per (Beilage für Hinterfedern)
A 4421		Přední zástěra vozu (Vordere Wagenschürze)
A 4422		Šroub zadních per delší (Schraube für Hinterfedern - lang)
A 4423	1	Ozubec natáčecí kliky (Verzahnung für Anwerfkurbel)
A 4424	1	Maska chladiče 10 HP (500 ccm) (Kühlermaske 10 HP (500 ccm))
A 4425	1	Maska chladiče 18 HP (662 ccm) (Kühlermaske 18 HP (662 ccm))
A 4426	1	Maska chladiče 25 HP (1000 ccm) (Kühlermaske 25 HP (1000 ccm))
A 10021	1	Spojovací roura před. postr. a zad. výfuk. hrnce (Verbindungsrohr vorder, seiten, hinter Auspufftopf)

### Limousina čtyřmístná - Limousine Viersitzig.

R 294	1	Hlavní zámek levých dveří-nikl. (Hauptschloss linke Türe - Nickel)
R 295	1	Zámek pravých dveří nikl. (Schloss linke Türe - Nickel)
A 4380/b	2	Kompl. zvedák skla s kolečk. převodem, řetězem a lištou, včetně nikl. kliky (Kompletter Scheibenheber mit Übersetzungsrad, Kette und Leiste inklusive Nickeldrücker)
A 4382/b	2	Vnější klika niklovaná (Aussendrücker Nickel)
A 4383/b	2	Závěs kulový nikl. pro pravé dveře (Kugelscharnier Nickel für rechte Tür)
A 4384/b	2	Závěs kulový nikl. pro levé dveře (Kugelscharnier Nickel für linke Tür)
R 349	4	Kulička pro závěs (Kugel für Scharnier)
Ma 71	4	Matička pro závěs (Mutter für Scharnier)
R 282	2	Pojist. zámek zadlabaný (se 2mi klíčky) (Eingengestemmt-Sicherheitsschloss (mit 2 Schlüssel))
R 114	2	Štítek zámku nikl. (Schlossschild Nickel)
Sb 49	1	Kompl. výsuvný rám pro limusinu nikl. (Kompletter Ausschiebrahmen für Limousine Nickel)
R 312	1	Zámek pro kufr limusiny nikl. (Kofferschloss für Limousine Nickel)
A 5325	2	Zadní pero limusiny a nákl. vozu (Hinterfeder für Limousine und Lastwagen)
A5325č.11	2	Hlavní plát s okem pro zadní pero (Hauptfederblatt mit Auge für Hinterfeder)
A 5326	2	Pouzdro bronz. pro zadní pero (Bronzebüchse für Hinterfeder)
A 5317	2	Pouzdro ocelové pro zadní pero (Stahlbüchse für Hinterfeder)
A 5329	2	Distanční podložka zad. pera prům. 20/32/2 (Distanzscheibe für Hinterfeder 20/32/2)
A 5330	2	Distanční podložka zad. pera prům. 20/32/1 (Distanzscheibe für Hinterfeder 20/32/1)
A 4145	1	Zadní policejní tabulka limusiny nelak. (Hintere Polizeitafel für Limousine unlackiert)

- A 4145 1 Zadní policejní tabulka limusiny lak.  
 (Hintere Polizeitafel für Limousine lackiert)

## Kola - Räder

- A 4501 5 Náboj kola s otvory pro drát prům. 3,5  
 (Radnabe für Speichen Durchm. 3.5 mm)  
 A 4501 5 Náboj kola s otvory pro drát prům. 4  
 (Radnabe für Speichen Durchm. 4 mm)  
 A 4502 200Autom. drát prům. 3,5/222  
 (Autospeichen Durchm. 3.5/222)  
 A 4503 5 bruč pro pneum. profil. "Strigh" Side 19x3 nelak.  
 (Felgen für Reifen Strigh Side 19x3 unlackiert)  
 A 4503 5 Obruč pro pneum. profil. "Strigh" Side 19x3 lak.  
 (Felgen für Reifen Strigh Side 19x3 lackiert)  
 A 4507 4 Matka kol (Radmutter)  
 A 4508 4 Pojistka matky kola (Radmuttersicherung)  
 A 4509 200Niple prům. 3,5 (Nippel Durchm. 3.5)  
 Sb 14 5 Kompl. kolo 19x3 bez pneum. nelakov.  
 (Komplettes Rad(19x3) ohne Gummireifen unlackiert)  
 Sb 15 5 Kompl. kolo 11x45 bez pneum. nelakov.  
 (Komplettes Rad(11x45) ohne Gummireifen unlackiert)  
 A 10079 5 Obruč. 11x45 pro pneum. "Ballon" nelak.  
 (Felge 11x45 für Gummireifen "Ballon" unlackiert)  
 A 10079 5 Obruč. 11x45 pro pneum. "Ballon" lak.  
 (Felge 11x45 für Gummireifen "Ballon" lackiert)  
 A 10077 200Drátů prům. 3,5x210  
 (Autospeichen Durchm. 3.5 x 210)  
 A10077/b 200Automob. drát prům. 4x210  
 (Autospeichen Durchm. 4 x 210)  
 A 10078 200Niple - 4 (Nippel 4 mm)

## Karoserie roadsteru - Roadster Karosserie

- A 4275 16 Šroub prům. 6/12 polic. čís. stopky a karos.  
 (Schrauben 6/12 Polic.Num. Stoplampe und Karosserie)  
 A 5029 2 Držák víka karoserie (Karosseriedeckelgriff)  
 A 5030 2 Článek držáku víka (Karosseriedeckelgriff Glied)  
 A 5031 2 Čep držáku víka (Bolzen für Karosseriedeckelgriff)  
 A 5032 4 Podložka čepu držáku víka  
 (Bolzenunterlage für Karosseriedeckelgriff)  
 A 5035 1 Pravý zadní blatník nelakovaný  
 (Rechter Hinterkotflügel unlackiert)  
 A 5035 1 Pravý zadní blatník lakovaný  
 (Rechter Hinterkotflügel lackiert)  
 A 5036 1 Zadní stupačka (Hinteres Trittbrett)  
 A 5040 1 Zadní levý blatník nelakovaný  
 (Linker Hinterkotflügel unlackiert)  
 A 5040 1 Zadní levý blatník lakovaný  
 (Linker Hinterkotflügel lackiert)  
 A 5043 1 Šroub M 12 držáku rezerv.kola  
 (Schraube M12 für Reservhalterung)  
 A 5043/a 1 Šroub M 12 držáku 2 rezervních kol  
 (Schraube M12 für Reservhalterung 2 Reserveräder)  
 A 5045 1 Podložka držáku rezerv. kola  
 (Unterlage für Reservradhalterung)



Sb	41	1	Kompletní zadní víko nelakované (Kompletten Hinterdeckel unlackiert)
Sb	41	1	Kompletní zadní víko lakované (Kompletten Hinterdeckel lackiert)
A	5050	1	Páčka držáku nikl. reserv. kola (Hebel für Reserveradhalter nickelt)
A	5053	1	Ložisko volantové roury (Lenkstangenlagerung)
A	5057	2	Půle závěsu horní pro zadní víko (Scharnierhälfte oben für hinteren Deckel)
A	5058	2	Půle závěsu dolní pro zadní víko (Scharnierhälfte unten für hinteren Deckel)
A	5059	2	Nýt závěsu (Scharnierniete)
A	5065	3	Šroubek čock. hlava ložiska A 5053 (Versenkopfschraube für Lager A5053)
A	5066	1	Šroub ložiska A 5053 (Schraube für Lager A5053)
A	5067	1	Držák "Stop" lampy (Halterung für "STOP" Lampe)
Sb	13	1	Kompl. zámek dveří, bez kliky (Komplettes Türschloss ohne Schnalle)
A	5069	1	Šroub držáku "Stop" lampy prům. 6/15 (Schraube für Halterung STOP Lampe Durchm. 6/15)
A	5070	28	Podložka pod šrouby zad. blat. prům. 6,6/18/2 (Beilagscheibe für Kotflügelschrauben hinten 6,6/18-2)
A	5086	1	Kompletní dvířka se zámkem nelak. (Komplette Tür mit Schloss unlackiert)
A	5086	1	Kompletní dvířka se zámkem lak. (Komplette Tür mit Schloss lackiert)
A	5089	10	Matka zadních blatníků (Mutter für Kotflügel hinten)
A	5107	1	Perko zámku (Schlossfeder)
A	5110	2	Klika zámku dveří, niklovaná (Türschlossschnalle Nickel)
A	5111	1	Vnitřní štítek zámku bočních dvířek (Innentürschlossschild)
A	5113	1	Vnější štítek zámku bočních dvířek (Aussetürschlossschild)
A	5128	2	Skříňka závěru (Verschlusskasten)
A	5129	1	Levý závěr nikl. pro zadní víko (Linker Verschluss Nickel für Hinterdeckel)
A	5130	1	Pravý závěr nikl. pro zadní víko (Rechter Verschluss Nickel für Hinterdeckel)
A	5131	2	Pero závěru (Verschlussfeder)
A	5133	2	Nýt závěru (Verschlussniete)
A	5142	1	Půle horního závěsu bočních dvíř. lev. (Obere Scharnierhälfte Seitentür links)
A	5142	1	Půle horního závěsu bočních dvíř. prav. (Obere Scharnierhälfte Seitentür rechts)
A	5143	2	Čep závěsu bočních dvířek (Scharnierbolzen Seitentür)
A	5144	1	Delší díl hor. závěsu bočních dvíř. lev. (Längerer Teil Oberscharnier Seitentür links)
A	5144	1	Delší díl hor. závěsu bočních dvíř. prav. (Längerer Teil Oberscharnier Seitentür rechts)
A	5145	4	Podložka závěsu zadního víka (Scharnierunterlage Hintererdeckel)
A	5146	4	Kroužek závěsu zadního víka (Scharnierring Hintererdeckel)

A 5147	1	Půle dolního závěsu bočních dvíř. lev. (Unter Scharnierhälfte Seitentüre links)
A 5147	1	Půle dolního závěsu bočních dvíř. prav. (Unter Scharnierhälfte Seitentüre rechts)
A 5148	1	Delší díl spodního závěsu boč. dvíř. lev. (Lägerer Unterscharnierteil Seitentüre links)
A 5148	1	Delší díl spodního závěsu boč. dvíř. prav. (Lägerer Unterscharnierteil Seitentüre rechts)
A 5149	22	Šroub zadních blatníků (Schraube hintere Kotflügel)
A 5156	1	Štítek rozvodné desky nelakovaný (Armaturenschild unlackiert)
A 5156	1	Štítek rozvodné desky lakovaný (Armaturenschild lackiert)
Ma 32	2	Matka prům. 12 nízká pro A 5166 (Mutter Durchm.12 niedrig für A5166)
A 5166	1	Objímka a táhlo vzduch. klapky nikl. kompl. (Fassung und Zug für Luftklappe Nickelt Komplett)
A 5181	2	Spirálka drátu karburátoru (Vergaserdrahtspirale)
A 5183	1	Zadní policejní tabulka nelakovaná (Hintere Polizeitafel unlackiert)
A 5183	1	Zadní policejní tabulka lakovaná (Hintere Polizeitafel lackiert)
A 5188	1	Klika zámku boč. dvířek (litá) vnější (Schalle für Seitentür (gegossen) aussen)
A 5188	1	Klika zámku boč. dvířek (litá) vnitřní (Schalle für Seitentür (gegossen) innen)

## Elektrické zařízení A 6001

## Elektrische Ausstattung A 6001

A 6001	1	Elektr. starter Bendix Bosch AEA 0,4/6 Z 11 6 V (Elektrische Anlasser Bendix Bosch AEA 0,4/6Z 11 6 V)
A 6001	1	Elektr. starter Bendix Bosch Cg 06/6,Z 6 (Elektrische Anlasser Bendix Bosch Cg 06/6,Z 6)
A6001č.5	1	Klínek starteru (Starterkeil)
E 220	1	Spirálové pero k uhlíkům starteru (Spiralfeder für Starterkohler)
E 300	1	Svorka akumulátoru + (plus) (Batterieklemme + (plus))
A 6002	1	Dynamo Bosch RE 60/6 1700 (Lichtmaschine Bosch RE 60/6 1700)
A 6003	1	Akumulátor, Amp. hod.:40, Volt. 6 (Batterie Amp,St. 40, 6V)
A 6004	1	Vypínač pro Stop lampy (Ausschalter für Stop Lampen)
A 6005	1	Elektr. houkačka 6 V (Elektrische Hupe 6V)
A 6006	1	Indukční cívka zn. Magneton s 1 výv. (Bosch) (Zündspule Magneton 1 Ausgang (Bosch))
A 6006	1	Indukční cívka zn. Magneton s 2mi výv. (Zündspule Magneton 2 Ausgänge)
A 4361	1	Pero pedálu (Pedalfeder)
Sb 51	1	Nožní pedálek plech. pro starter Bosch CG-Z9 (Fusspedal für Bosch Anlasser CG-Z9)



TAB. 4.1. PŘEHLED KAROSERII AERO 500

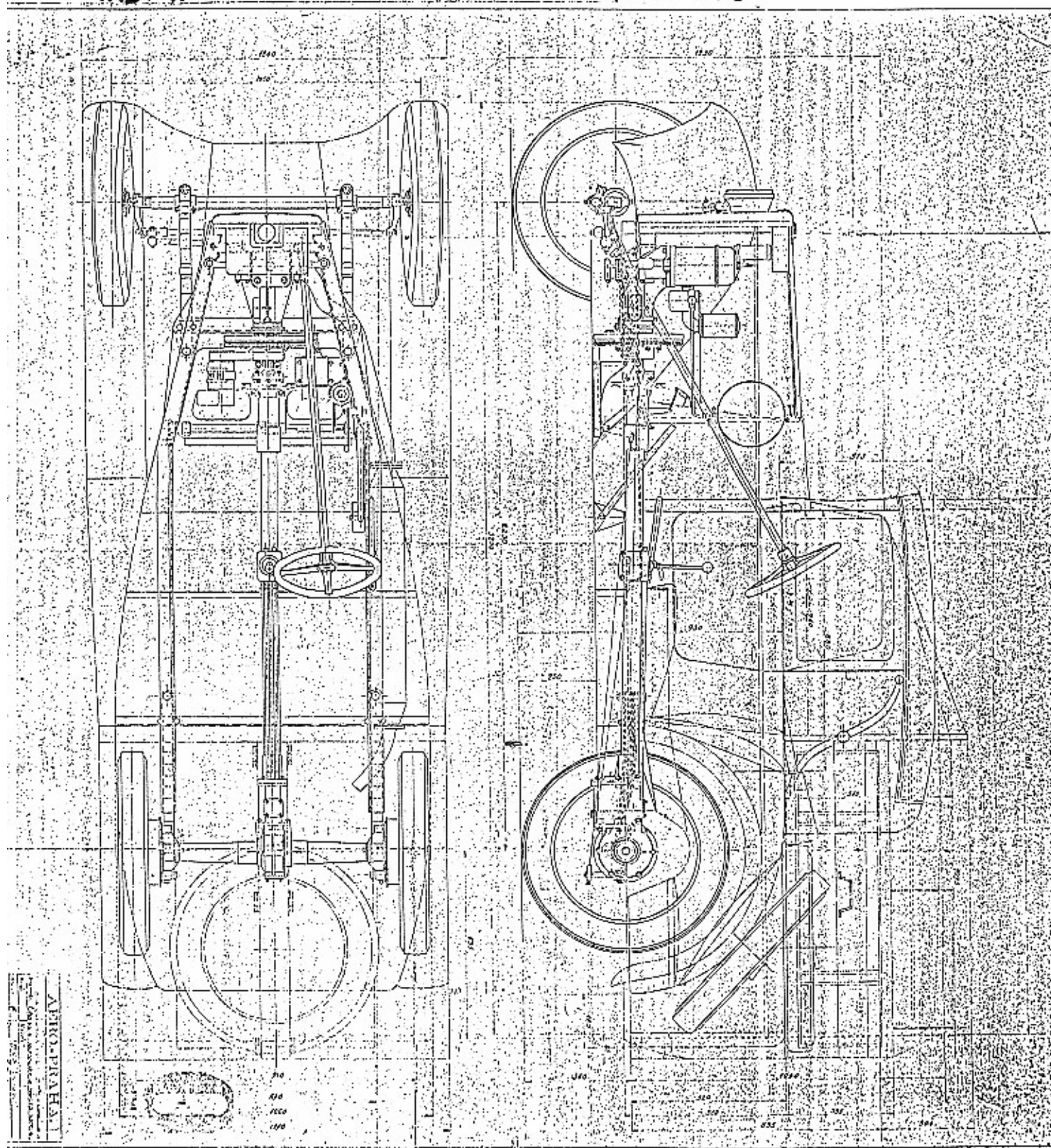

TAB 4.1. KAROSERIE-VERZEICHNIS AERO 500



A 6007	1	Skříňka s pojistkami	(Sicherungskästchen)
A 6008	1	Nožní spínač starteru	(Fussanlassschalter)
A 6009	1	Zadní svítidla Stop bez žárovek	(Hintere Lämpchen "STOP" ohne Glühlampe)
A 6010	1	Tlačítko houkačky	(Hupenknapf)
A 6011	2	Reflektor bez žárovek zn. Mobila lakov.	(Scheinwerfer ohne Glühlampen Marke Mobilia Lackiert)
A6011č11	2	Vnější parabola reflektoru zn. Mobila	(Äusserer Scheinwerferkopf Marke Mobilia)
A6011č12	2	Vnitřní parabola stříbřená	(Innere Scheinwerferkopf - versilbert)
A6011č13	2	Objímka velké žárovky kompl.(ale bez žárovky)	(Fassung für Große Glühlampe (jedoch ohne Glühlampe))
A6011č14	2	Objímka malé žárovky kompl.(ale bez žárovky)	(Fassung für Kleine Glühlampe (jedoch ohne Glühlampe))
A6011č15	2	Stahovací kroužek objímky mal. světla	(Scheinwerferring kleine Lichter)
A6011č16	2	Niklovaná obruč reflektoru vnější	(Scheinwerferrahmen vernickelt)
A6011č17	2	Stahovací šroub obruče niklovaný	(Verschlusschraube für Reifen vernickelt)
A6011č18	2	Šroub objímky žárovek	(Schraube für Glühlampenfassung)
A6011č19	2	Pero k uchycení skla	(Feder für Glasbefestigung)
A 6011/b	2	Reflektory zn. Bosch celé chrom. bez žár.	(Scheinwerfer Bosch ganzverchromt ohne Glühlampe)
A 6012	1	Lampa na rozv. desku bez žárovky	(Lampe für Armaturenbrett ohne Glühlampe)
A 6013	1	Spínací skříňka s klíčem Bosch H 6	(Schaltkästchen mit Schlüssel Bosch H6)
A 6013/a	1	Matka do rozvodové skříňky	(Mutter für Schaltkästchen)
A 6013/b	1	Červené kontrolní sklíčko	(Rotes Kontrollglas)
A 6013/c	1	Podložka rozvodné skříňky	(Unterlage für Schaltkästchen)
A 6013/d	1	Perko do rozvodné skříňky	(Feder für Schaltkästchen)
E 215	1	Pero pastorku starteru zn. Bosch typ AEA 04/6 Z 11 6V	(Ritzelfeder für Anlasser Bosch typ AEA 04/6 Z 11 6V)
E 215	1	Pero pastorku starteru zn. Bosch typ CG 06/6 Z9	(Ritzelfeder für Anlasser Bosch typ CG 06/6 Z9)
E 150	2	Žárovky Stop lampy	(Glühlampen für Stop Lampen)
E 149	2	Žárovky reflektoru velké	(Glühlampen für Scheinwerfer gross)
E 152	2	Žárovky reflektoru malé	(Glühlampen für Scheinwerfer klein)
A 6053	1	Klíče spín. skříňky	(Schlüssel für Schaltkästchen)
E 202	1	Pastorek starteru	(Starterritzel)
R 57	1	Pero čípku pastorku starteru	(Feder für Starterritzelkeil)
R 56	1	Čípek pastorku starteru	(Startarritzelkeil)
E 210	2	Kartáček starteru 31	(Starterkohlen 31)
E 301	1	Svorka akumulátoru - (minus)	(Batterieklemme - (minus))
E 200	2	Kartáčky dynama + (plus) 161 DSKZ/182	(Lichtmaschinenkohlen + (plus) 161 DSKZ/182)



E 201	2	Kartáčky dynama - (minus) DSKZ/8Z (Lichtmaschinenkohlen - (minus) DSKZ/8Z)	
Po 200	2	Pojistky malé (Sicherungen klein)	
Po 201	4	Pojistky velké (Sicherungen gross)	
R 136	2	Sklo do reflektoru zn. Mobila (Scheinwerferglas Marke Mobilia)	
A 6025	5	Plech. příchytka elektr. drátů jednoduchá (Blechhalterung für elektr. Drähte einfach)	
A 6026	1	Plech. příchytka elektr. drátů dvojitá (Blechhalterung für elektr. Drähte zweifach)	
A 6034	2	Koncovka kabelu ke svíčke (Zündkerzenkabelschuh)	
A 6035	1	Pancéřová hadice prům.12 k reflektoru prav.-0.92m (Panzerkabel Durchm.12 zum Scheinwerfer rechts-0,92 m)	
A 6036	1	Pancéřová hadice prům.12 k refl. lev.-0.74 m (Panzerkabel Durchm.12 zum Scheinwerfer links-0,74 m)	
A 6037	1	Pancéřová hadice prům.12 ke stop lampě -0.15 m (Panzerkabel Durchm.12 zur Stoplampe 0,15 m)	
E 62	2	Kabelová očka č. 35 (Kabelaugen Nr.35)	
A 6046	1	Příchytka kabelů (Kabelhalterung)	
A 6047	2	Příchytka kabelů (Kabelhalterung)	
A 6054	2	Příchytka Bergmanov. trubky (Halterung für Bergmanrohr)	
A 6061	1	Gumová botka pro kabel 35 - spouštěče (Gummischuh für Kabel 35 - Anlasser)	
A 6063	3	Hliníková příchytka (Aluminiumhalterung)	
A 6064	4	Koncovka kabelu 1,5 zvonkovitá (Kabel Endstück 1,5 glockenformig)	
A 6065	2	Koncovka kabelu 1,5 rovná (Kabel Endstück 1,5 gerade)	
A 6074	2	Pojistka Bosch krátká (Sicherung Bosch kurz)	
A 6075	4	Pojistka Bosch dlouhá (Sicherung Bosch lang)	
E 130	2	Plechová vývodka kabelů prům. 13 (Blechkabeldurchlass Durchm.13)	
A 6085		Elektrický stírač (Elektrischer Scheibenwischer)	6 <sup>1</sup>
A 6086		Držák elektr.stírače (Scheibenwischerträger)	6 <sup>1</sup>

6<sup>1</sup> - Od 29.série se montuje sériově pro dvouválec.  
 (Ab 29 Serie wird standart für 2 Zyl. montiert.)

## Polštářování auta a díly střechy Autopolsterung und Dachteile.

A 7009	1	Kompletní sedátko zadní (Kompletter Hintersitz)	
A 7010	1	Kompletní opěradlo zadní (Kompletter Hinterlehne)	
A 7024	1	Kompletní sedátko levé přední (Kompletter Sitz links vorne)	
A 7025	1	Kompletní sedátko pravé přední (Kompletter Sitz rechts vorne)	
A 7026	1	Kompletní opěradlo přední (Komplette Lehne vorne)	
A 7040	1	Gumový držák dveří (Gummi Türhalterung)	
A 7047	1	Koberec gumový (Gummiteppich)	
A 8001	1	Pravý držák ochran. skla s okem chrom. (Rechte Halterung für Schutzglas)	



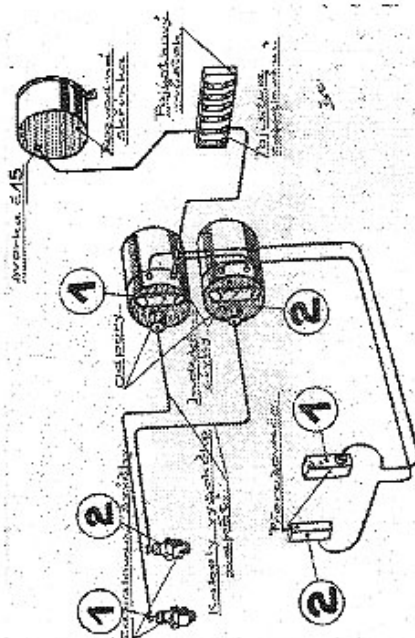
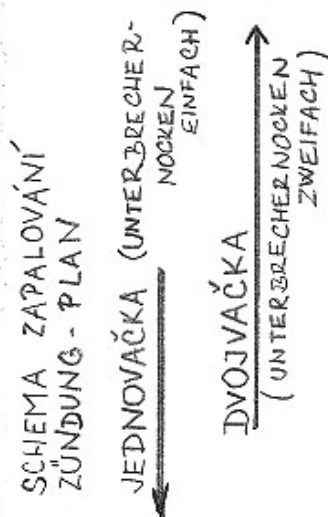

# System dvojitého zapalování nových dvoudvůlců



A 8001	1	Pravý držák ochran. skla s okem a háčk. (Rechte Halterung für Schutzglas mit Hacken)
A 8002	1	Levý držák ochran. skla chrom. s háčkem (Linke Halterung für Schutzglas mit Hacken)
A 8002	1	Levý držák ochran. skla chrom. bez háčku (Linke Halterung für Schutzglas ohne Hacken)
A 8011	1	Zadní pás na uchycení střechy (Hinterer Dachbefestigungsgurt)
A 4016	2	Křídlová matka M 6 (Flügelmutter M6)
A 8019	1	Podložka (Unterlage)
A 8022	6	Šroub s chrom. hlavou k držáku skla (Schraube mit vechromte Kopf für Glashalterung)
A 8024	7	Šroub pro pás A 8011 (Schraube für Gurt A 8011)
A 8026	1	Sklo před řidiče (Frontscheibe)
A 8028	1	Potah střechy bez oblouku (Dachüberzug ohne Bogen)
A 8029	14	Safeta střechy (Dachsafetten)
A 8031	1	Turnikety (Turniket)
A 8035	1	Ruční houkačka niklov. rovná (Handhupe vernickelt - gerade)
A 8045	1	Ruční houkačka niklov. zahnutá (Handhupe vernickelt - gekrummt)
A 10140	1	Kov. postran. vozu pravá s chrom. rám. (Metall Wagenseitenteil rechts mit Chromrahmen)
A 10141	1	Kov. postran. vozu levá s chrom. rám. (Metall Wagenseitenteil links mit Chromrahmen)
A 8049	2	Rýhovaná matka střechy (šroubový systém střechy) (Dachrillenmutter (geschraubtes Dächsystem)
A 8052	1	Přední tyčka střechy s čepy (Vordere Dachstange mit Bolzen)
A 8089	1	Plechová lišta pod před. sklo lakovaná (Blechleiste unter Frontscheibe lackiert)
A 8089	1	Plechová lišta pod před. sklo nelakovaná (Blechleiste unter Frontscheibe unlackiert)
Sb 50	1	Kompletní výztužné oblouky střechy 3 žebrové (Komplette Dachausteifungsbogen 3 Rippen)
A 10089	1	Ochranný povlak na střechu (složenou) (Dachschutzhülle (zusammengehaltet)

## Nářadí , výzbroj vozů a příplatkové části. Werkzeug, Ausstattung und Extrateile.

A 9001	1	Klíč matky kol (Radmutter Schlüssel)
A 9002	1	Kontr. plíšek ( pro I nebo II válec) (Kontrollstreiten (Angabe I oder II Zylinder)
A 9003	1	Klíček na kontakty zapalování (Schlüssel für Zündkontakte)
A 9004	1	Ocelový šroubovák (Stahlschraubenzieher)
A 9005	1	Kladivo (Hammer)
A 9006	1	Kombinační kleště (Kombizange)
A 9007	1	Průbojník (Durchschlag)
A 9008	1	Dláto (Stemmeisen)
A 9009	1	Ruční zvedák s pákou (Handwagenheber mit Hebel)
A 9009	1	Ruční zvedák s pákou nůžkový (Handwagenheber mit Hebel Scherenausführung)

A 9010	1	Mazací pumpa	(Fettpresse)
A 9010/a	1	Hadice mazací pumpy	(Schlauch für Fettpresse)
A 9011	1	Ruční hustilka	(Handradpumpe)
A 9011/a	1	Hadička hustilky	(Handradpumpenschlauch)
A 9011/b	1	Držadlo hustilky	(Handpumpengriff)
A 9012	1	Matkový normální klíč 8-9 mm	(Normaler Mutterschlüssel 8 - 9 mm)
A 9013	1	Matkový normální klíč 11-14 mm	(Normaler Mutterschlüssel 11-14 mm)
A 9014	1	Matkový normální klíč 15-17 mm	(Normaler Mutterschlüssel 15-17 mm)
A 9015	1	Matkový normální klíč 18-19 mm	(Normaler Mutterschlüssel 18-19 mm)
A 9016	1	Matkový normální klíč 22-26 mm	(Normaler Mutterschlüssel 22-26 mm)
A 9017	1	Matkový normální klíč 23-27 mm	(Normaler Mutterschlüssel 23-27 mm)
A 9020	1	Klíč na kontakty pro dvouválec 662 ccm	(Schlüssel für Zündkontakte - Zweizylinder 662 ccm)
A 10025	1	Visací zámek rezervního kola	(Vorlagschloss für Reservrad)
A 10032	1	Tachometr	(Tachometer)
A 10033	1	Náhon tachometru (udat zn. náhonu)	(Tachometerantrieb (Marke angeben))
A 10034	1	Hodiny 8-denní	(8 Tage Uhr)
A 10035	1	Ampérmetr	(Ampereometer)
A 10036	1	Elektr.stěrač Bosch jednoduchý WV6/1	(Scheibenwischer Bosch einfach WV6/1)
A 10036	1	Elektr.stěrač Bosch dvojitý WV2/2	(Scheibenwischer Bosch doppelt WV6/2)
A 10037	1	Ruční stěrač	(Handscheibenwischer)
A 10038	1	Ruční ukazovatel směru (šipka)	(Handrichtungsanzeiger (Pfeil))
A 10039	1gar	Ukazovatel směru Scintila mžikový nechromovaný	(Richtungsanzeiger Scintila nicht verchromt)
A 10039	1gar	Ukazovatel směru Scintila mžikový chromovaný	(Richtungsanzeiger Scintila verchromt)
A10039/a	1gar	Ukazovatel směru Scintila ručičkový RVP6/V nechrom.	(Richtungsanzeiger Scintila RVP 6/V nicht verchromt)
A10039/a	1gar	Ukazovatel směru Scintila ručičkový RVP 6/V chrom.	(Richtungsanzeiger Scintila RVP 6/V verchromt)
A10039/b	1	Kontrolní lampička ukazovatele směru	(Kontrollampe Richtungsanzeiger)
A 10040	1	Přepínač ukazatele směru	(Richtungsanzeiger Umschalter)
A 10041	1	Hledáček	(Suchscheinwerfer)
A 10042	1	Zapalovač doutníků	(Zigarretanzünder)
A 10043	1	Zrcátko na blatník	(Kotflügel - Rückspiegel)
A 10043	1	Zrcátko před řidiče	(Innenrückspiegel)
A 10044	1	Kontaktní kruh na volant	(Lenkrad Hupring)
A 10045	4	Bandáž na péra	(Federbandagen)
A 10046	1	Kryt rychlostní páky kožený	(Schalthebelabdeckung aus Leder)
A 10048	1	Povlak na rezervní kolo	(Reserveradüberzug)
A 10049	1	Tabulka ČS	(Tafel CS)
A 10050	4	Růžky na kapotu	(Schutzecken für Motorhaube)
A 10052	1	Popelníček	(Aschenbecher)



A 10054	1	Zpětné zrcátko nákladního vozidla (Rückspiegel für Lastwagen)	
A 10055	1	Stropní lampa (Deckenleuchte)	
A 10056	1	Vypínač stropní lampy (Schalter für Deckenleuchte)	
A 10057	1	Přepínač světel na nohu (Licht Fussumschalter)	
A 10067	1	Držák stírače Bosch (Halterung für Scheibenwischer Bosch)	
A 10076	1	Autolékárna (Autoapotheke)	
A 10082	5	Chromované poklice kol (Radkappen verchromt)	
A 10083		Sněhové řetězy (Schneeketten)	
A 10084	1	Zákryt chladiče (Kühlerabdeckung)	
A 10085	1	Manometr pro pneumatiky (Reifendruckmeiser)	
A 10086	2	Pevné postranice otevřeného vozu (Feste Seitenteile - offener Wagen)	
A 10087	1	Kufr do zadních dvířek (Koffer für die Hintertür)	
A 10088	1	Střecha nouzového sedátka (Dach für den Notsitz)	
A 10089	1	Povlak střechy (Dachüberzug)	
A 10090	1	Hodiny benzínové (Benzinuhr)	
A 10091	1	Sítka před chladič (Sieb vor den Kühler)	
A 10092	2	Víčko pro zakrytí otvoru tachometru, nebo hodin, nejdou-li montovány. (Abdeckung zur Öffnungsschliessung für Tacho oder Uhr wenn nicht montiert.)	
A 10093	1	Řemen uchycení rezervního kola (Riemen zur Reserveradbefestigung)	
A 10096	1	Pravý kryt stupačky - gumový (Rechte Trittbrettabdeckung - gummis)	
A 10097	1	Levý kryt stupačky - gumový (Linke Trittbrettabdeckung - gummis)	
A 10098		Potahy sedátek 4 sedadl. vozů (Sitzüberzüge für 4 Sitzter)	
A 10099		Látkový potah na limusíny (Stoffüberzug für Limousinen)	
A 10108	2	Tlumič nárazů Bosch (Stossdämpfer Bosch)	
A 10109	1	Držák hledacího reflektoru (Suchscheinwerferhalterung)	
A 10110	2	Dolní držák tlumiče "Doko" (Untere Halterung Stossdämpfer "Doko")	
A 10111		Opěrná podložka horního držáku (Stütztzunterlage für Halterung oben)	
A 10112	1	Levý horní držák (Halterung links oben)	
A 10113	2	Čep horního držáku tlumiče (Bolzen für Stossdämpferhalterung oben)	
A 10114	1	Pravý horní držák (Halterung rechts oben)	
A 10115	4	Podložka obyč. pro M12 (Unterlage gew. für M12)	
A 10116	4	Matka korunková M12 (Kronenmutter M12)	
A 10117	4	Závlačka norm. pro M12 (Splinte norm. für M12)	
A 10120	2	Tlumič Doko (Stossdämpfer "Doko")	
A 10135	1	Ložisko volantové trubky - provedení pro zámek (Lenkrohlagerung - Ausführung für Schloss)	
A 10136	1	Západka zámku do volantu (Lenkradschlossstau)	
A 10137	1	Pojistka zámku volantu (Lenkradschlosssicherung)	
A 10139	1	Zámek - vložka (Schloss - Einsatz)	10
A 10140	1	Nová postranice kovová pravá (Neuer Seitenteil Metall rechts)	10
A 10141	1	Nová postranice kovová Levá (Neuer Seitenteil Metall links)	10

A 10193	1	Lampička na osvětlení tabulky "ČS" (Lämpchen für Tafelbeleuchtung CS)
A 10194	2	Bandáž před.per litrových vozů (Vorderfederbandagen für Einliterwagen)
A 10198	1	Plechový kryt rezervního kola poniklovaný (Blechabdeckung für Reserverad vernickelt) pro pneu 130 x 40 (für Reifen 130x40)
A 10201	4	Ochranný knoflík na kapoty - chromovaný (Schutzknäpfe für Motorhaube - verchromt)
A 10202	1	Postranice ke sklopnému rámu levý (Seitenteile für Klapprahmen links)
A 10203	1	Postranice ke sklopnému rámu pravý (Seitenteile für Klapprahmen rechts)
A 10204	1	Reflektor proti mlze (Nebelscheinwerfer)
A 10212	2	Výztuha postranice ke sklop.rámu (Versteitung Seitenteil zum Klapprahmen)
A 10213	1	Kovová postranice pro starou úpravu střechy (Metall Seitenteil für die alte Dachsat)
A 10214	1	Kovová postr.pro starou úpr.střechy - levá (Metall Seitenteil für die alte Dachsat - links)
A 10215	1	Kovová postr.pro otevř.vůz čtyřsedadlový (Metall Seitenteil offenen Wagen 4 Sitzig)
A 10216	1	Kov.postr.pro otevř.vůz čtyřsedadlový-levá (Metall Seitenteil offenen Wagen 4 Sitzig - links)
A 10217	1	Přikrývka chladiče - pouze litrové vozy (Kühlerdecke - nur für Einliterwagen)
A 10218		Řetězy pro superbally (Ketten für Superballonreifen)
A 10219	2	Držák tlumiče Doko pro 662 ccm - dolní (Stossdämpferhalterung Doko für 662 - unten)
A 10220	1	Šroub držáku rezervního kola-pro druhé prům.16 (Schraube für Reserveradhalterung - für das zweite Durchm.16)