

ČESKOMORAVSKÁ - KOLBEN-DANĚK

A-PDF Image To PDF Demo: Purchase from www.A-PDF.com to remove the watermark
akciová společnost

PRAHA X., KARLOVA ULICE
ODDELENÍ AUTOMOBILNÍ, PRAHA VIII.



SEZNAM

náhradních dílů velitelského vozu

TYP „AV“

1936.

ČESKOMORAVSKÁ - KOLBEN - DANĚK

akciová společnost

PRAHA X.

AUTOMOBILNÍ ODDĚLENÍ

Hlavní tovární sklady:

PRAHA X., Karlova ul.

Tel. meziměstské 25941-5

Tel. pražské 25351-5, 32051-5

ADRESA TELEGRAMŮ: „Čekadecent Praha“

POŠTOVNÍ SPOŘITELNA číslo 16033

NÁKLADY: Praha, Masarykovo nádraží

POŠTOVNÍ ZÁSILKY: Praha X.

Filiální tovární sklady:

Brno,

Na Špitálce č. 23. Tel. 11889-90

Bratislava,

Mlýnské Nivy 21. Tel. 2699

Košice,

Bocskay-ho 16. Tel. 2581, 2582

Liberec,

Orlí č. 1. Tel. 2320

Mor. Ostrava,

Revoluční tř. Jáma Šalamouna
Tel. 3434

Uherské Hradiště,

Palackého nám. 487. Tel. 160

Kromě v uvedených skladech náhradních dílů obdržíte veškeré potřebné součástky u všech našich zástupců.



SEZNAM

náhradních dílů pro velitelské
vozů »PRAGA« typ »AV« - 1 se

Výrobní čísla vozů: 41.151 - 41.180.

UPOZORNĚNÍ!

TELEGRAFICKÝ KLÍČ.

Objednávky se určují počtem žádaných dílů a označení podle prvního sloupce tohoto seznamu. Vždy budiž udáno výrobní číslo vozu. (Číslo je vyraženo na parce motorové skříně.)

Způsob záсылky se předepíše při telegrafických objednávkách použitím těchto zkratk:

Pax	značí	zašlete poštou!
Plus	„	zašlete poštou express!
Pedel	„	zašlete jako zboží nákladní!
Perfekt	„	zašlete jako zavazadlo!
Prinzip	„	zašlete jako rychlozboží!

Příklad: Chceme-li tudíž objednat k vozu, výrobní číslo 41.160, dva ssací ventily 06-5440 poštou express, telegrafujeme:

„Čekadecent Praha“

k vozu 41.160 Plus dva 06-5440. — N. N.

Potvrzení telegramu dopisem je velmi žádoucí. Žádáme, aby počet dílů byl vždy udán slovy. Ceny se rozumějí za 1 kus bez obalu a beze srážky v naší továrně, rozměry v milimetrech.

Změny cen si vyhrazujeme!

Ve druhém sloupci seznamu je téměř u každého předmětu uvedena tabulka, na které je dotýčný díl zobrazen.

„PRAGA“

Českomoravská-Kolben-Daněk
akciová společnost,
P r a h a.

OBSAH:

Číslo	Skupina	Strana
I. MOTOR.		
1. Válec		1
2. Hlava válců se zavrtanými šrouby a vložkami pro svíčky		1
3. Těsnění pod hlavu válců, pod válců a svíčka		1
4. Víko komory ventilových pružin		1
5. Postranní víko válců		1
6. Ventily s pružinami		2
7. Vedení zdvihátek ventilů s upevněním		2
8. Zdvihátka ventilů		2
9. Ssací a výfukové potrubí		2
10. Vodní potrubí		2
11. Karburátor		2
12. Vzdušný filtr		3
13. Miska karburátoru		3
14. Svršek klikové komory se zalitými trubkami a příslušenstvím		3
15. Spodek klikové komory		4
16. Víko komory setrvačnicku a zadní ucpávka klikového hřídele		5
17. Čelní stěna motoru		5
18. Čelo klikové komory		5
19. Vložené šrouby a zátky		5
20. Filtrační plech spodku klikové komory		5
21. Těsnění a ucpávka ve svršku		6
22. Klikový hřídel se setrvačnickem		6
23. Ojnice		6
24. Pist s kroužky a čepem		6
25. Rozvodový hřídel s nábojem řetězového kola		6
26. Řetězová kola klikového a rozvodového hřídele		6
27. Dolní řemenička ventilátoru s ozubcem roztáčecí kliky		7
28. Tlumič výchvěv klikového hřídele		7
29. Dynamo s řemeničkou		7
30. Uložení dynama a napínací vzpěra řemene dynama		7
31. Komora olejové pumpy		7
32. Kolečko olejové pumpy		8
33. Kolečko k pohonu olejové pumpy s hřídelem a ložiskem		8
34. Pojistovací a zpětný ventil olejové pumpy		8
35. Olejové potrubí		8
36. Komora vodní pumpy		8
37. Víko komory vodní pumpy s ložiskem		9
38. Lopatkové kolečko s hřídelem, kulíčkovým ložiskem a ucpávkou		9
39. Ventilátor s řemenicí a řemenem		9
40. Odvzdušňovací trubka		9
41. Benzinová pumpa		9
42. Ochranný plech benzinové pumpy		9
43. Přípojky benzinové pumpy		9
44. Přerušovač s nástavcem a hřídelem		9
45. Pojistění rozdělovače		10
46. Převod karburátoru		10
47. Kontrolní přístroj tlaku oleje		10

II. SPOJKA.

1. Deska spojky s obložním, nábojem, výzrušnými koroučci a pružinami	10
2. Tlačítko spojky s unášecím čepem a pružinami	11
3. Stavěcí šroub tlačítka	11
4. Páka převodu spojky s pružinou	11
5. Talíř pružin spojky a mísky pružin	11
6. Kulíčkové ložisko spojky s vysouvacím kroužkem	11

III. PŘEVODOVÁ SKŘÍŇ.

1. Komora se zavrtanými šrouby a zalisovanými čepy	11
2. Víko komory spojky a převodové skříně	12
3. Vložené šrouby	12
4. Zátky	12
5. Těsnění komory a vík	12
6. Ucpávky	12
7. Kulisa ruční páky řízení	12
8. Přední hřídel	12
9. Kulíčkové ložisko předního hřídele	13
10. Drážkovaný hřídel	13
11. Unášec kardanového hřídele	13
12. Ozubená kola drážkovaného hřídele	13
13. Synchronizační spojka	13
14. Kulíčkové ložisko drážkovaného hřídele	13
15. Převodová kola s čepem	13
16. Kolo zpětného chodu s čepem	14
17. Zasouvací vidle	14
18. Tyčky zasouvacích vidlí s unášeci	14
19. Pojistovací západka zasouvacích vidlí	14
20. Ruční páka zasouvací s knoflíkem	14
21. Uložení ruční páky zasouvací	14
22. Vysouvací páka spojky	14
23. Mazání vysouvacího kroužku spojky	14
24. Ložisko hřídele páky převodu spojky	15
25. Reakční rameno motoru a převodové skříně	15

IV. a) REDUKCE.

1. Skříň redukce s vložkou a šrouby	15
2. Víka skříně redukce	15
3. Zátky redukční skříně	16
4. Těsnění a ucpávky vík redukční skříně	16
5. Hnací kolo redukce	16
6. Hřídel hnacích kol redukce	16
7. Ložisko hnacích kol redukce	16
8. Regulační příložky	16
9. Hnaná kola redukce	16
10. Kulíčkové ložisko hnaných kol redukce	16
11. Pojistné kroužky a regulační příložky kulíčkových ložisek	16
12. Pouzdro předního diferenciálu	17
13. Kola diferenciálu	17
14. Třecí příložka kol diferenciálu	17
15. Spojovací kloub zadních náprav	17
16. Zasouvací vidle redukce s tyčkou	17
17. Pojistné tyčky zasouvacích vidlí	17
18. Ucpávka tyčky zasouvací vidle redukce	17

IV. b) ZADNÍ OSA.

1. Skříň zadní osy	18
2. Víka skříně zadní osy	18
3. Vložené šrouby a zátky	18
4. Zadní závěs skříně druhé zadní nápravy	18
5. Těsnění a ucpávky skříně a vík	19
6. Výkyvné vidle zadních náprav	19
7. Příslušenství výkyvných vidlí	19
8. Náboj talířového kola	19
9. Ložisko náboje talířového kola	19
10. Rozpěrací trubky ložisek	19
11. Regulační příložky ložiska náboje talířového kola	19
12. Talířová kola	20
13. Pastorky	20
14. Ložiska pastorků první zadní nápravy	20
15. Ložiska pastorků druhé zadní nápravy	20
16. Pouzdra a rozpěrací trubky	20
17. Pouzdra a rozpěrací trubky ložisek pastorků druhé zadní nápravy	21
18. Hřídel pastorků	21
19. Pouzdro zadního diferenciálu	21
20. Kola diferenciálu	21
21. Třecí příložky kol diferenciálu	21
22. Kulíčkové ložisko pouzdra zadního diferenciálu	21
23. Příložky kulíčkového ložiska	21
24. Ozubená spojka uzávěrky diferenciálu s pákou	21
25. Hřídel uzávěrky diferenciálu s pákou	22
26. Pohon rychloměru	22
27. Spojovací kloub zadních náprav	22
28. Držák čelistí zadní brzdy	22
29. Čelist zadní brzdy	22
30. Páky čelistí brzdy	23
31. Vidličky a lanka brzdy	23
32. Ohebná bowdenová hadice brzdy se spojkou a koncovkou	23
33. Hydraulický válec se šrouby	23
34. Spojovací ohebné trubky k brzdovému válci	23
35. Potrubí brzdového válce	23
36. Rozdělovač oleje trubek brzdového válce	23
37. Držáky trubek brzdového válce	23
38. Víka přírůby výkyvných vidlí	24
39. Hřídel zadních kol	24
40. Náboj zadního kola s víčkem, matkou a sběracím kroužkem	24
41. Kulíčkové ložisko náboje zadního kola	24
42. Těsnění k víčku náboje kola a sběracího kroužku	24
43. Buben brzdy	24
44. Šrouby a matky kol	24
45. Kola a pneumatiky	25
46. Držák hlídače pneu „Pneuka“	25

V. PŘEDNÍ KOLA.

1. Otočné čepy	25
2. Držák čelistí brzdy	25
3. Kulový čep výkyvného ramene s páneví a pouzdem	25
4. Regulační příložky pouzdra kulové pánve	26
5. Sběrací plech a šroubky k upevnění držáku čelistí brzdy	26
6. Čelist brzdy s obložním	26

Číslo	S k u p i n a	Strana
23. Lapač hřebíků		41
24. Ochranné plechy		42

X. MONTÁŽNÍ ČÁSTI.

1. Motor	42
2. Převodová skříň	42
3. Hřídel za převodovou skříň	42
4. Hvězdice kloubu u redukce	42
5. Pružná deska kloubu se šrouby	43
6. Hnací hřídel redukce	43
7. Kuličkové ložisko hnacího hřídele redukce	43
8. Skříň zadní osy a závěs skříňe zadní osy	43
9. Narážka výkyvných zadních náprav	43
10. Závěs zadního pera	43
11. Pneuka — hlídač pneu zadních kol	44
12. Přední pera a výkyvná ramena	44
13. Přední třecí tlumič	44
14. Řízení	44
15. Převod řízení	44
16. Pedál akcelérátoru	45
17. Pedál spojky a pedál brzdy	45
18. Konsola pedálu brzdy	45
19. Převod spojky	45
20. Vložený převod spojky	45
21. Ruční páka redukce	45
22. Převod zasouvání redukce	45
23. Převod zadní brzdy	46
24. Ložisko hřídele převodu zadní brzdy	46
25. Narážka páky vahadla brzdy	46
26. Táhl ruční páky brzdy	46
27. Konsola ruční páky brzdy	46
28. Převod uzávěrky diferenciálu	46
29. Vložený převod uzávěrky diferenciálu	47
30. Zarážka páky uzávěrky	47
31. Vyrovnávací nádržka a pojistka tlakové brzdy	48
32. Spojovací ohebné trubky tlakové brzdy	48
33. Potrubí hydraulické brzdy	48
34. Výfuková trouba za motorem	48
35. Chladič	49
35.a Snímatelný kryt chladiče	49
36. Spony kapoty	49
37. Plechy pod kapotu	49
38. Příčná stěna	49
39. Tabulka typu	49
40. Spojovací tyč chladiče a příčné stěny	49
41. Ruční řízení akcelerace	50
42. Ruční regulace zážehu	50
43. Regulace spouštěcího zařízení	50
44. Benzinová nádržka	50
45. Potrubí benzinové nádržky	51
46. Pomocná benzinová nádržka	51
47. Potrubí pomocné benzinové nádržky	51
48. Ruční pumpička na vzduch pomocné benzinové nádržky s potrubím	51
49. Bidony	52

Číslo	S k u p i n a	Strana
50. Olejová nádržka		52
51. Olejové potrubí		52
52. Pumpa centrálního mazání		52
53. Rozdělovač oleje		52
54. Přípojky potrubí přední části vozu		52
55. Přípojky potrubí střední části vozu		53
56. Přípojky potrubí zadní části vozu		53
57. Potrubí centrálního mazání		53
58. Ohebná hadice centrálního mazání		54
59. Držáky potrubí centrálního mazání		54
60. Přední blatníky		54
61. Držáky předních blatníků		54
62. Kryt předních tlumičů		54
63. Štupačky		54

XI. ELEKTRIKA, PŘÍSTROJE, ZÁSOBNÍ DÍLY.

1. Reflektory	55
2. Stop lampa s upevňujícím	55
3. Baterie	55
4. Zapínací skříňka	55
5. Kontrolní lampička elektrického zařízení	55
6. Kontrolní lampička tlaku oleje	55
7. Kontrolní lampička hlídačů pneumatik zadních kol	55
8. Blikací automat ukazatele směru	55
9. Elektrická houkačka	55
10. Indukční cívka	56
11. Držák indukční cívky a elektrické houkačky	56
12. Pojistková krabice	56
13. Zásuvka ruční lampy	56
14. Ruční lampa	56
15. Sdružený rychloměr	56
16. Spouštěč	56
17. Tlačítko spouštěče	56
18. Kabely	57
19. Držáky a isolační trubky	59
20. Isolační trubky	59
21. Roztáčecí klika	59
22. Zásobní kolo a pneu	59
23. Držák zásobního kola s upevňujícím	60
24. Zásobní díly	60
25. Klíče	61
26. Nářadí a nástroje	61
27. Další nářadí a nástroje a pomocný materiál	62

XII. VÝBAVA.

1. Ukazatele směru	62
2. Hledací reflektor	62
3. Stírač skla	62
4. Ruční houkačka	62
5. Koberec podlahy	62
6. Obal pro rezervní kola a složenou střechu	63
7. Přikrývka na chladič	63
8. Přikrývka na nohy	63

9. Štítek na karoserii	63
10. Zpětné zrcátko	63

XIII. KAROSERIE.

1. Výztuha předního sloupku karoserie	63
2. Výztuha karoserie nad konsolou stupačky	63
3. Příčník pod předním sedátkem	63
4. Výztuha podběhu	63
5. Příčníky pod zadním sedadlem	63
6. Výztuha zadku karoserie	63
7. Střední sloupek stěžeje a dělicí stěna za řidičem	63
8. Plechování přední části	64
9. Plechování zadní části karoserie	64
10. Krycí plechy sloupků a podélníků karoserie	64
11. Plechování předních dveří	64
12. Plechování zadních dveří	64
13. Plechování víka v zadní části karoserie	64
14. Upevnění návěštní desky	64
15. Podlaha před řidičem a plechový kryt nad převodovou skříní	65
16. Skříň na nářadí se sníženou podlahou	65
17. Plechy podlah před zadním sedadlem	65
18. Podlaha pod zadním sedadlem	65
19. Kryt otvoru pod zadním opěradlem a dna kufru	65
20. Sklopná sedátka	65
21. Zámky dveří s upevněním	66
22. Vnější kliky	66
23. Západový plech zámku	66
24. Vedení dveří	66
25. Okno před řidičem	66
26. Sklopné okno	66
27. Sklo pevného dílu okna pod vyklápěcím oknem	66
28. Zadní blatníky	66
29. Kování skládací střechy	66
30. Oblouky skládací střechy	66
31. Postranice a obal střechy	67
32. Montážní části karoserie	67
33. Koberec na podlahu	67

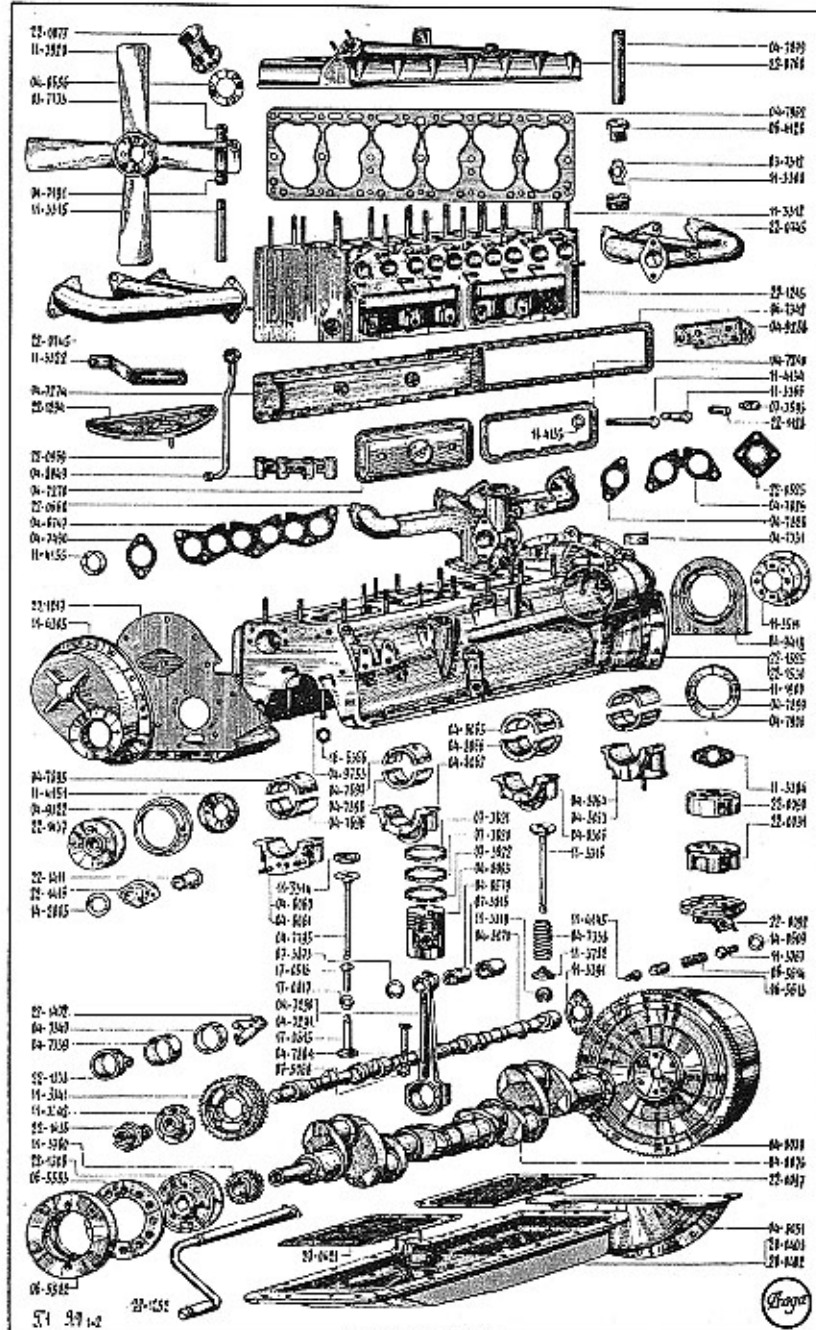

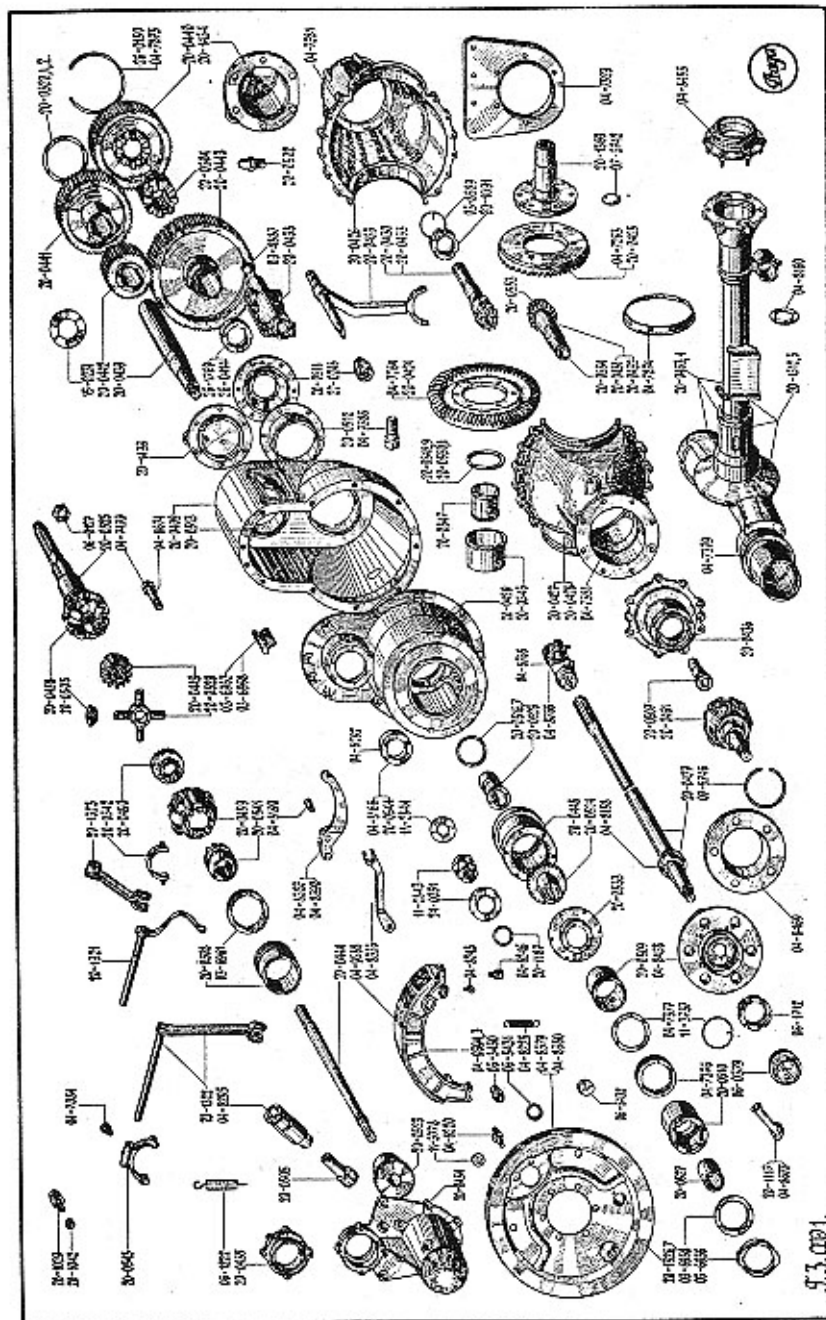
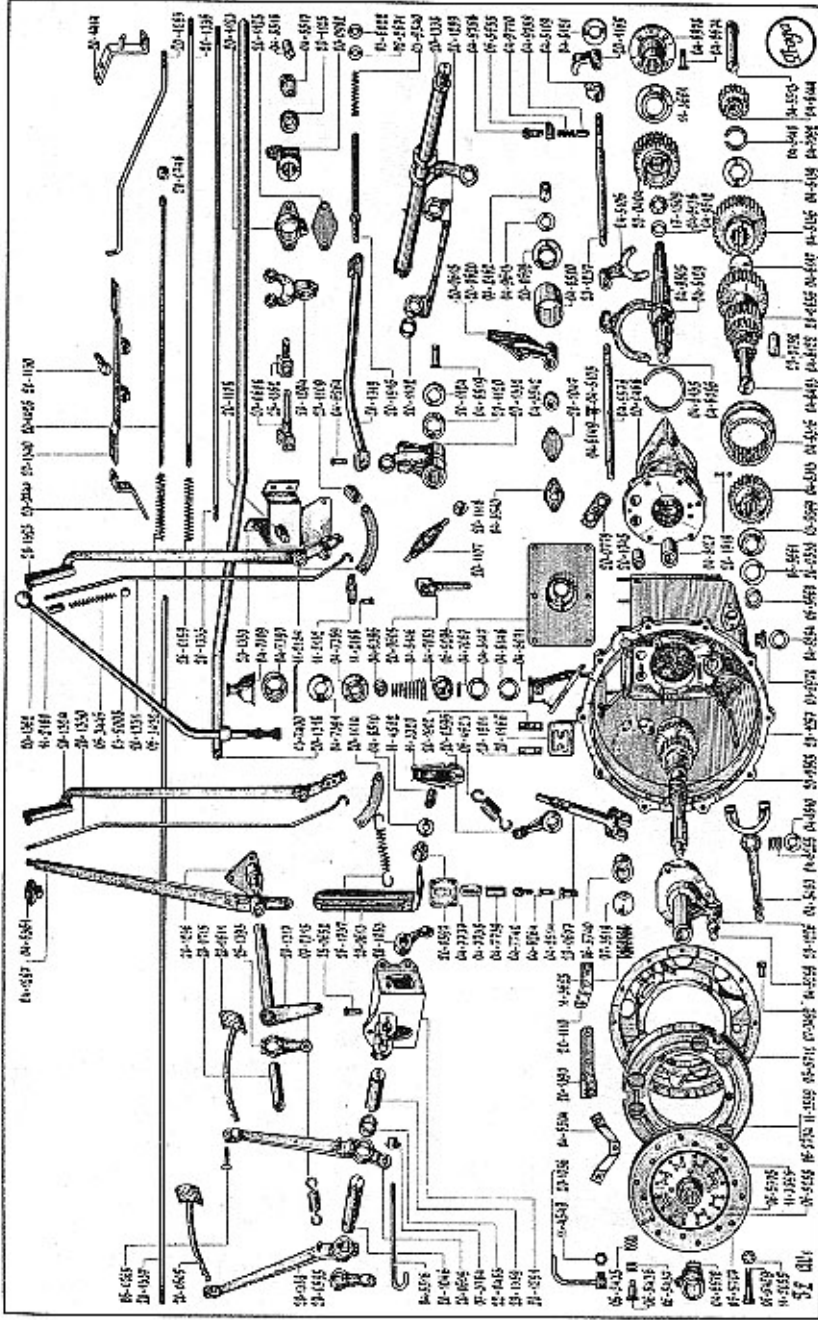

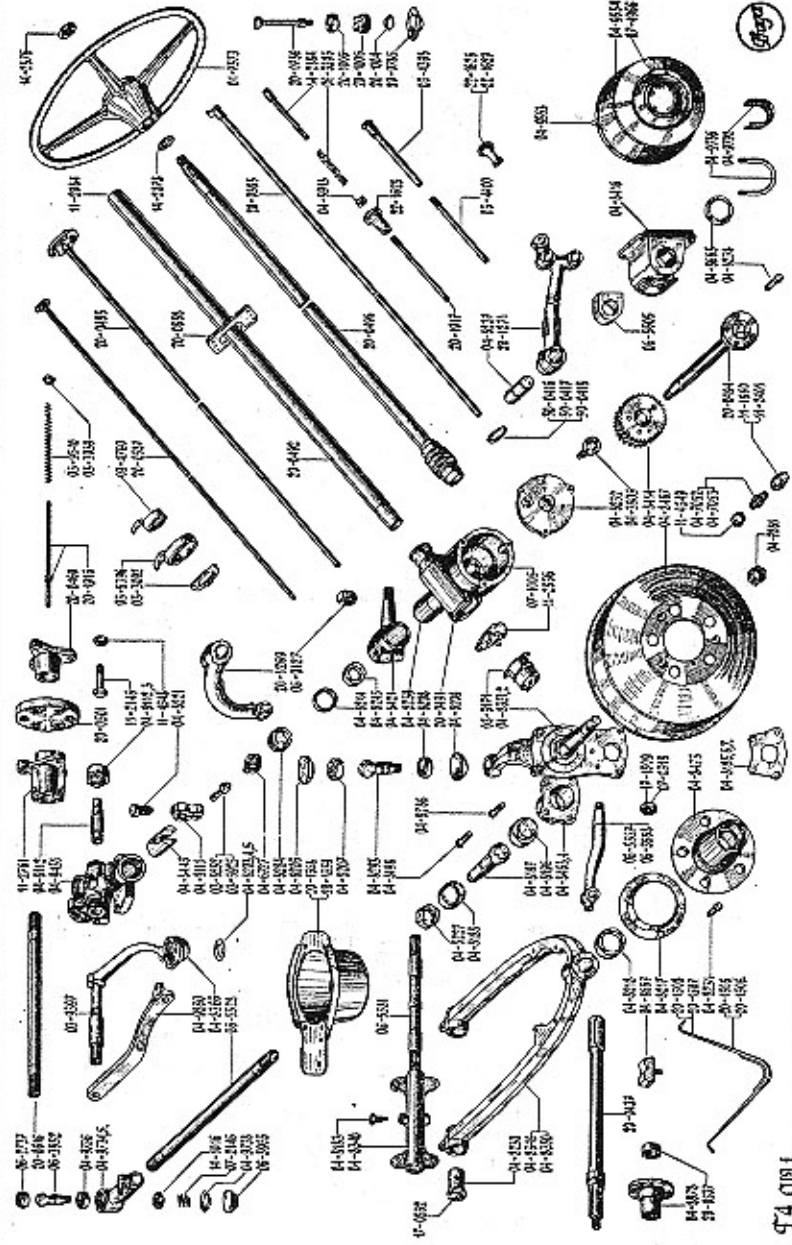

54.001

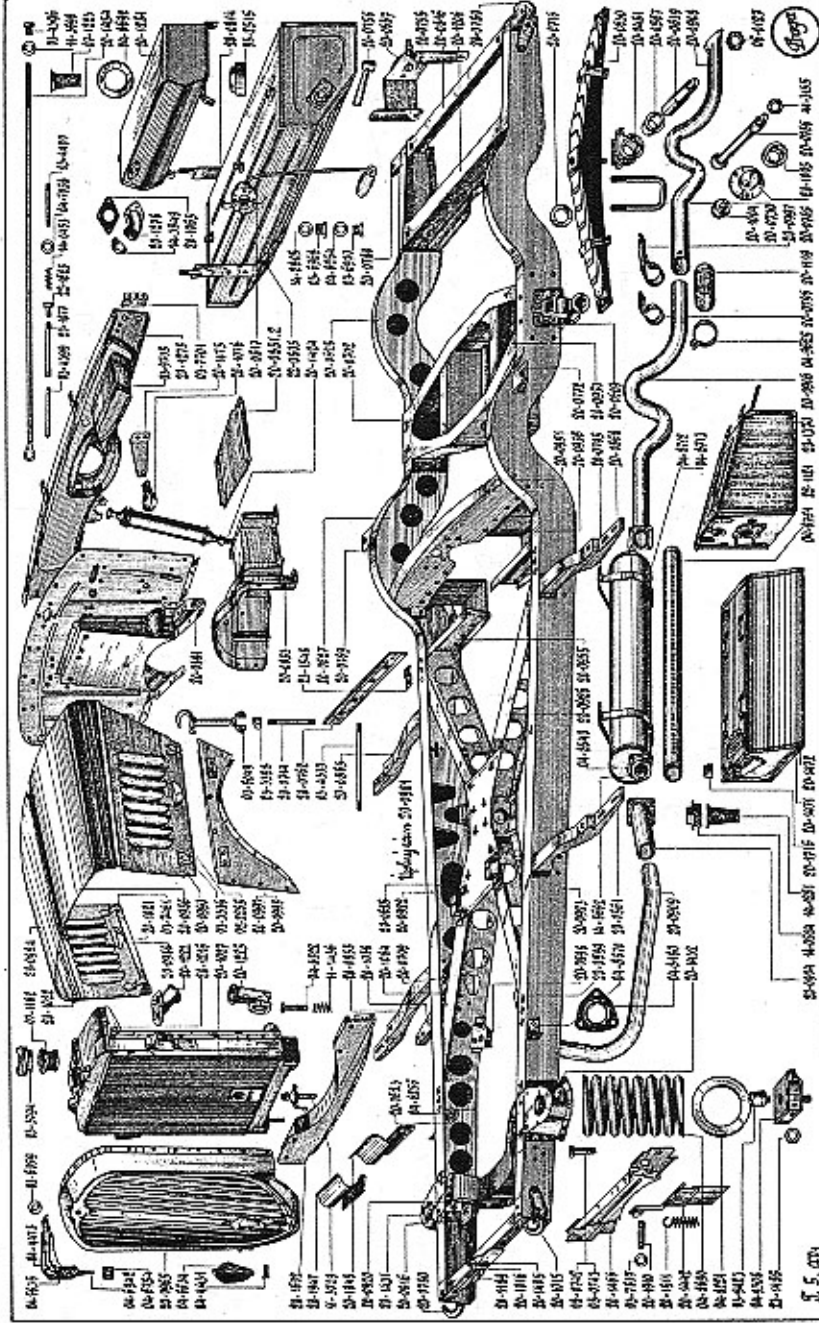

55.001

Aktuální nabídka
www.veteranservice.cz

Veteran
service

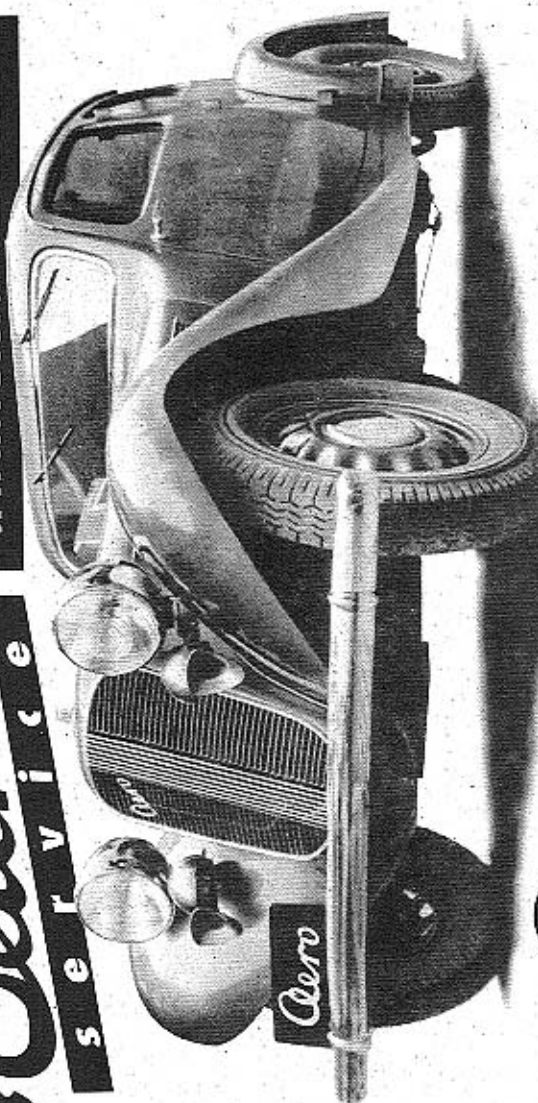

Výroba dobového příslušenství, profilových těsnění
na historická vozidla a náhradních dílů na vozy Aero a Tatra



Aero

Označení předmětu	Obrázek na tab. čísl.	Počet kusů pro 1 vůz	Pojmenování předmětu a skupiny strojní	Serie	Cena za kus Kč
I. MOTOR.					
1. Válec.					
22-1244	—	1	Úplný blok válců sestává:		
22-1245	1	1	Válec		
22-1315	1	12	Vedení ventilů (na tab. viz 11-3315)		
11-3314	1	6	Sedlo výfukového ventilu		
11-3312	1	22	Šroub k upevnění hlavy k válcům		
10/28 kz	—	13	Šroub k upevnění ssací a výfukové trouby		
—	—	13	Matka M 10, obyčejná, mosazná		
11-3369	—	4	Podložka šroubu		
—	—	9	Pružná podložka Ø 10,5×17,5×2,2		
—	—	22	Pružná podložka Ø 13×21×2,5		
—	—	22	Hladká podložka Ø 12,5×28×2		
—	—	22	Matka M 12, obyčejná		
03-4887	—	2	Zátka do otvoru pro čištění jader		
04-7879	1	1	Vedení hřídele rozdělovače		
—	—	—	Měděná zátka k ucpání otvorů ve válci		
2. Hlava válců se zavrtanými šrouby a vložkami pro svíčky.					
22-0768	1	1	Úplná hlava válců sestává:		
04-8460	—	1	Hlava válců		
11-3308	1	6	Vložka do hlavy pro svíčku		
17-0802	—	4	Zátka do hlavy k čištění jader		
8/20 kz	—	3	Šroub k upevnění vodní trouby odváděcí		
—	—	3	Matka M 8 obyčejná		
—	—	3	Pružná podložka Ø 8,4×14,4×2		
—	—	—	Závitová tyč M 6 pro ucpání otvorů v hlavě		
3. Těsnění pod hlavu válců, pod válec a svíčka.					
04-7962	1	1	Těsnění pod hlavu válců		
04-7400	—	1	Papírové těsnění pod válec		
—	—	6	Svíčka zapalovací „Brita 8“		
—	—	6	Metaplastická těsnicí podložka Ø 18×24×2, ke svíčke		
03-7733	1	6	Nástavek na svíčky		
04-7191	1	6	Vertikální nástrčka na svíčky		
4. Víko komory ventilových pružin.					
04-7270	1	2	Úplné víko komory ventilových pružin		
04-7240	1	2	Těsnění k víku komory ventilových pružin		
11-4134	1	4	Šroub víka komory ventilových pružin		
11-4135	1	4	Podložka šroubu		
5. Postranní víko válců.					
04-7274	1	1	Úplné postranní víko válců		
04-7342	1	1	Těsnění postranního víka válců		
6/12 s	—	22	Šroub postranního víka		
—	—	22	Hladká podložka Ø 6,2×12×1,5		

Označení předmětu	Obrázek na tab. čís.	Počet kusů pro 1 voz.	Pojmenování předmětu a skupiny strojní	Serie	Cena za kus Kč
6. Ventily s pružinami.					
06.5441	1	6	Výfukový ventil (na tab. viz 11.3316)		
06.5440	1	6	Ssací ventil (na tab. viz 04.7795)		
06.5442	1	12	Miska pružiny (na tab. viz 11.3782)	pro ventily ná- hradní 06.5441 a 06.5440.	
06.5443	1	12	Polovina pojišťovacího konusu ventilu		
11.3782	1	12	Miska pružiny ventilu	pro ventily původní.	
11.3319	1	12	Rozříznutá podložka ventilu		
04.7338	1	12	Pružina ventilu		
7. Vedení zdvihátek ventilů s upevněním.					
04.8049	1	3	Vedení zdvihátek ventilů		
03.7312	1	6	Pojišťovací plech šroubů		
11.3366	1	6	Šroub k upevnění vedení k válcům		
8. Zdvihátka ventilů.					
17.0815	1	12	Nárazník ventilu		
17.0816	1	12	Stavěcí šroub nárazníku		
17.0817	1	12	Matka stavěcího šroubu		
9. Ssací a výfukové potrubí.					
04.8400	1	1	Přední díl ssací trouby		
22.0745	1	1	Zadní díl ssací trouby		
22.0668	1	1	Výfuková trouba		
04.7830	—	1	Odvzdušňovací trubka, měděná		
06.4129	—	1	Konus přípojky		
06.4128	1	1	Šroub přípojky		
04.7829	1	2	Krajní těsnění mezi válce a potrubí		
04.8747	1	1	Střední těsnění mezi válce a potrubí		
04.7828	1	2	Těsnění mezi ssací a výfukovou troubou		
10/28 s	—	2	Šroub k spojení ssací a výfukové trouby		
—	—	2	Matka M 10 obyčejná, mosazná		
—	—	4	Pružná podložka $\varnothing 10,5 \times 17,5 \times 2,2$		
04.7836	—	1	Čep páčky převodu karburátoru		
—	—	1	Hladká podložka k čepu $\varnothing 10,3 \times 20 \times 2$		
—	—	1	Závlačka $\varnothing 2 \times 22$		
10. Vodní potrubí.					
20.1210	1	1	Úplná trubka odpadu vody z válců (na tab. viz 22.0969)		
14.2805	—	2	Těsnění k hlavičce		
06.3894	—	1	Šroub k upevnění hlavičky k válcům		
20.1209	1	1	Vodní hrdlo odváděcí (na tab. viz 22.0077)		
04.8636	1	1	Těsnění vodního kohoutu		
11. Karburátor.					
22.0743	—	1	Spádový karburátor		
22.1402	1	1	Úplná páčka karburátoru		
22.0524	—	1	Úplná křížová příruba karburátoru sestává:		

Označení předmětu	Obrázek na tab. čís.	Počet kusů pro 1 voz.	Pojmenování předmětu a skupiny strojní	Serie	Cena za kus Kč
22.0525	—	1	Křížová příruba karburátoru		
10/25 kz	—	4	Šroub k upevnění karburátoru		
—	—	4	Matka M 10 obyčejná		
—	—	1	Pružná podložka $\varnothing 10,5 \times 17,5 \times 2,2$		
04.7490	—	3	Těsnění karburátoru a příruby		
12. Vzdušní filtr.					
—	—	1	Vzdušní mokřý filtr „Elektronmetal LF 42“		
22.1338	1	1	Úplné hrdlo vzdušného filtru		
07.3471	—	2	Šroub k upevnění vzdušného hrdla ke karburátoru		
13. Miska karburátoru.					
20.1606	1	1	Úplná miska karburátoru (na tab. viz 22.1294)		
06.5263	—	1	Úplná odpadová trubička benzínu		
22.1480	—	1	Podpěra misky karburátoru		
22.1456	—	1	Držák trubičky bowdenu		
5/15 kn	—	2	Šroub k upevnění držáku na misku		
—	—	2	Matka M 5, obyčejná		
—	—	2	Pružná podložka, $\varnothing 5,3 \times 9,3 \times 1,2$		
14. Svršek klikové komory se zalitými trubkami a příslušenstvím.					
20.1808	1	1	Úplný svršek klikové komory sestává (na tab. viz 22.1525):		
22.1914	1	1	Svršek klikové komory (na tab. viz 22.1530)		
22.1700	—	1	Trubka k přívodu oleje od pumpy k ložisku rozvodového hřídele		
22.1904	—	1	Úplné olejové potrubí		
04.7339	1	1	Přední vložka rozvodového hřídele		
04.7340	1	3	Střední a zadní vložka hřídele		
03.3737	—	1	Zátka do zadního ložiska		
04.9398	—	15	Šroub k upevnění válců ke svršku		
—	—	15	Matka M 12, obyčejná		
—	—	15	Pružná podložka, $\varnothing 13 \times 21 \times 2,5$		
04.9753	1	8	Šroub k upevnění ložiska klikového hřídele		
16.6366	1	8	Matka		
—	—	8	Závlačka, $\varnothing 2,5 \times 30$		
—	—	8	Hladká podložka, $\varnothing 14,2 \times 28 \times 2,5$		
10/20 kz	—	4	Šroub k upevnění čelního plechu ke svršku		
—	—	4	Matka M 10, obyčejná		
—	—	4	Pružná podložka, $\varnothing 10,5 \times 17,5 \times 2,2$		
8/20 kz	—	4	Šroub k upevnění čelního plechu a čela klikové komory		
—	—	4	Matka M 8, obyčejná		
—	—	4	Pružná podložka, $\varnothing 8,4 \times 14,4 \times 2$		
—	—	4	Hladká podložka, $\varnothing 8,3 \times 16 \times 2$		
6/15 kz	—	2	Šroub k upevnění čelního plechu		
6/12 kz	—	2	Šroub k upevnění opěrné desky rozvodového hřídele		
—	—	4	Matka M 6, obyčejná		
—	—	2	Pružná podložka, $\varnothing 6,2 \times 12 \times 1,5$		
—	—	2	Pružná podložka, $\varnothing 7 \times 11 \times 2$		

Označení předmětu	Obraz na tab. čís.	Počet kusů pro 1 voz.	Pojmenování předmětu a skupiny strojni	Serie	Cena za kus Kč
10/30 kz	—	1	Šroub k spojení svršku s převodovou skříní		
10/35 kz	—	2	Šroub k upevnění převodové skříně a reakčního ramene		
—	—	3	Matka M 10, obyčejná		
—	—	3	Pružná podložka, \varnothing 10,5×17,5×2,2		
8/22 dz	—	3	Šroub k upevnění spodku klikové komory		
—	—	3	Matka M 8, obyčejná		
—	—	3	Pružná podložka, \varnothing 8,4×14,4×2		
04.7341	—	3	Podložka pod šroub		
8/18 kz	—	2	Šroub k upevnění ložiska náhonu olejové pumpy		
—	—	2	Matka M 8, obyčejná		
—	—	2	Pružná podložka, \varnothing 8,4×14,4×2,2		
22.2009	—	2	Šroub k upevnění vedení náhonu olejové pumpy		
8/20 kz	—	2	Šroub k upevnění benzínové pumpy		
—	—	2	Matka M 8, obyčejná		
—	—	2	Pružná podložka, \varnothing 8,4×14,4×2		
6/12 kz	—	6	Šroub k upevnění zadní ucpávky klikového hřídele		
—	—	6	Matka M 6, obyčejná		
—	—	6	Pružná podložka, \varnothing 6,4×10,8×1,5		
8/12 kz	—	2	Šroub k upevnění víka komory setrvačnicku		
—	—	2	Matka M 8, obyčejná		
—	—	2	Pružná podložka, \varnothing 8,4×14,4×2		
10/18 kz	—	4	Šroub k upevnění držáku dynamu		
—	—	4	Matka M 10, obyčejná		
—	—	4	Pružná podložka, \varnothing 10,5×17,5×2,2		
11.3766	—	4	Pojistovací kolík pávní		
04.8061	1	1	Úplné víko předního ložiska		
48.0040	1	1	Víko druhého ložiska klikového hřídele (na tab. viz 04.8062)		
11.3766	—	1	Pojistovací kolík pávní		
48.0041	1	1	Víko třetího ložiska klikového hřídele (na tab. viz 04.8066)		
11.3766	—	1	Pojistovací kolík pávní		
48.0035	1	1	Úplné víko zadního ložiska klikového hřídele (na tab. viz 04.8063)		
06.5641	1	1	Horní půlka pánce předního ložiska klikového hřídele (na tab. viz 04.7893)		
06.5642	1	1	Dolní půlka pánce předního ložiska klikového hřídele (na tab. viz 04.7896)		
04.7897	1	1	Horní půlka pánce druhého ložiska klikového hřídele		
04.7898	1	1	Dolní půlka pánce druhého ložiska klikového hřídele		
04.8063	1	1	Horní půlka pánce třetího ložiska klikového hřídele		
04.8066	1	1	Dolní půlka pánce třetího ložiska klikového hřídele		
04.7899	1	1	Horní půlka pánce zadního ložiska klikového hřídele (na tab. viz 04.7890)		
04.7900	1	1	Dolní půlka pánce zadního ložiska klikového hřídele		
15. Spodek klikové komory.					
22.1919	1	1	Úplný spodek klik. komory sestává (na tab. viz 20.0408)		
22.1917	1	1	Spodek klikové komory (na tab. viz 20.0402)		
20.0406	—	1	Přední odšavací trubka		
22.0088	—	1	Zadní odšavací trubka		
22.2007	—	1	Trubka k vedení tlakového oleje		
22.2008	—	1	Sedlo pojistovací kuličky		

Označení předmětu	Obraz na tab. čís.	Počet kusů pro 1 voz.	Pojmenování předmětu a skupiny strojni	Serie	Cena za kus Kč
8/15 dz	—	6	Šroub k upevnění olejové pumpy		
8/25 dz	—	2	Šroub k upevnění svršku klikové komory		
—	—	8	Matka M 8, obyčejná		
—	—	8	Pružná podložka, \varnothing 8,4×14,4×2		
6/15 kz	—	2	Šroub k upevnění olejové trubky		
—	—	2	Matka M 6, obyčejná		
—	—	2	Pružná podložka, \varnothing 6,4×10,8×1,5		
16. Víko komory setrvačnicku a zadní ucpávka klikového hřídele.					
04.8051	1	1	Víko komory setrvačnicku		
04.9418	1	1	Úplné víčko zadní ucpávky klikového hřídele		
17. Čelní stěna motoru.					
06.5517	1	1	Úplná čelní stěna motoru (na tab. viz 22.1217)		
18. Čelo klikové komory.					
11.4305	1	1	Úplné čelo klikové komory		
11.3785	—	1	Přistýlý pásek ucpávky		
19. Vložené šrouby a zátky.					
8/42 s	—	12	Kratší šroub ku spojení spodku a svršku klik. komory		
—	—	13	Matka M 8, obyčejná		
—	—	13	Pružná podložka, \varnothing 8,4×14,4×2		
04.7341	—	13	Podložka pod šroub		
8/20 s	—	2	Šroub k spojení spodku a čela klikové komory		
8/25 s	—	2	Šroub k spojení spodku, čela a držáku olejových trubek		
—	—	4	Matka M 8, obyčejná		
—	—	4	Pružná podložka, \varnothing 8,4×14,4×2		
04.7341	—	4	Podložka pod šroub		
8/20 s	—	3	Šroub ku spojení čela a čelního plechu motoru		
—	—	3	Matka M 8, obyčejná		
—	—	3	Pružná podložka, \varnothing 8,4×14,4×2		
03.6968	—	1	Zátka do zadního konce trubky olejového kanálu		
14.2805	—	1	Těsnění k zátku, \varnothing 14,2×20×1,5		
03.6969	—	1	Zátka do spodku k vypouštění oleje		
22.0211	—	1	Těsnění k zátku, \varnothing 24,3×32×2		
10/70 s	—	1	Šroub do objímky pro spouštěč		
—	—	1	Matka M 10, obyčejná		
—	—	1	Pružná podložka, \varnothing 10,5×17,5×2,2		
8/45 s	—	1	Delší šroub k spojení svršku se spodkem		
20.1961	1	1	Narážka spouštěče (na tab. viz 04.7331)		
04.8103	—	1	Zátka do olejového kanálu		
14.2805	1	1	Těsnění k zátku, \varnothing 14,2×20×1,5		
8/12 s	—	3	Zátka k ucpání olejového kanálku rozvodového hřídele		
03.7340	—	3	Fibrová podložka		
20. Filtrační plech spodku klikové komory.					
22.0421	1	1	Úplný přední filtrační plech spodku klikové komory		
22.0097	1	1	Úplný zadní filtrační plech spodku klikové komory		
6/12 on	—	21	Šroub k upevnění filtračního plechu		
—	—	20	Pružná podložka, \varnothing 6,4×10,8×1,5		

Označení předmětu	Obráz na tab. čís.	Počet kusů pro 1 voz.	Pojmenování předmětu a skupiny strojní	Serie	Cena za kus Kč
21. Těsnění a ucpávky ve svršku.					
11-3545	—	1	Těsnění mezi čelný plech a svršek klikové komory		
04-8105	—	1	Těsnění k zadní ucpávce klikového hřídele (přilepeno)		
22-0301	—	1	Těsnění mezi svršek a spodek klikové komory		
11-3547	—	1	Těsnění čela klikové komory		
22. Klikový hřídel se setrvačником.					
04-8077	—	1	Úplný klikový hřídel sestává:		
04-8076	1	1	Klikový hřídel		
8199019	—	1	Pérové válečkové ložisko		
04-9322	1	1	Odstřikovací kroužek		
04-8079	1	1	Úplný setrvačnick s věncem sestává:		
04-8054	—	1	Setrvačnick		
04-8078	—	1	Ozubný věnec setrvačnicku		
22-1674	—	4	Centrační kolík		
22-1675	—	6	Šroub k upevnění setrvačnicku		
22-1673	—	1	Pojistovací plech šroubů		
23. Ojnice.					
04-7290	1	6	Úplná ojnice sestává:		
04-7291	1	6	Ojnice		
04-8271	—	6	Víko ojnice		
07-3818	1	6	Horní vložka do ojnice		
04-7884	1	12	Šroub k upevnění víka ojnice		
07-5068	1	12	Matka šroubu ojnice		
—	—	12	Závlačka, Ø 2×25		
24. Pist s kroužky a čepem.					
22-1813	1	6	Pist (na tab. viz 04-8093)		
07-3822	1	6	Súrací pistní kroužek		
07-3820	1	6	Pistní kroužek s pravým řezem		
07-3821	1	12	Pistní kroužek s levým řezem		
04-8679	1	6	Pistní čep		
07-3873	1	12	Vnitřní pojistka „Seeger“		
25. Rozvodový hřídel s nábojem řetězového kola.					
04-8070	1	1	Rozvodový hřídel		
11-3391	1	1	Opěrná deska rozvodového hřídele		
11-3342	1	1	Náboj řetězového kola		
14f	—	1	Klín náboje		
—	—	1	Rýhovaný kolík Kkr, Ø 5×36		
26. Řetězová kola klikového a rozvodového hřídele.					
11-3780	1	1	Řetězové kolo na klikovém hřídeli		
15 m	—	1	Klín ke kolu		
11-3341	1	1	Řetězové kolo na rozvodovém hřídeli		
11-4145	1	3	Šroub k upevnění kola		
11-3579	—	1	Řetěz k náhonu rozvodového hřídele		

Označení předmětu	Obráz na tab. čís.	Počet kusů pro 1 voz.	Pojmenování předmětu a skupiny strojní	Serie	Cena za kus Kč
27. Dolní řemenička ventilátoru s ozubcem roztáčecí kliky.					
11-4304	1	1	Dolní řemenice ventilátoru (na tab. viz 22-1508)		
11-3381	—	2	Centrační kolík		
11-4151	1	1	Odstřikovací kroužek		
11-3355	1	1	Ozub roztáčecí kliky (na tab. viz 22-1438)		
11-3358	—	1	Pojistka k ozubci		
11-4155	1	2	Regulační příložka		
11-4154	—	1	Regulační příložka		
28. Tlumič výchvěv klikového hřídele.					
06-5583	1	1	Zadní kotouč tlumiče výchvěv		
06-5613	1	4	Unášecí čep tlumiče výchvěv		
06-5582	1	1	Přední kotouč tlumiče výchvěv		
06-5614	1	8	Pružina tlumiče výchvěv		
11-1900	1	2	Třecí deska tlumiče výchvěv		
11-3511	1	1	Příruba tlumiče výchvěv klikového hřídele		
11-3767	1	4	Šroub k upevnění příruby tlumiče		
—	—	4	Pružná podložka, Ø 7×11×2		
29. Dynamo s řemeničkou.					
22-0822	—	1	Dynamo s regulátorem 107 W, 12 V, pravotočivé		
11-3326	1	1	Řemenička k pohonu dynamu (na tab. viz 22-1437)		
30. Uložení dynamu a napínací vzpěra řemene dynamu.					
04-9288	1	1	Držák otočných čepů dynamu		
10/48 s	—	1	Šroub k spojení držáku s dynamem		
10/35 s	—	1	Šroub k spojení držáku s dynamem		
—	—	2	Matka M 10, obyčejná		
—	—	2	Pružná podložka, Ø 10.5×17.5×2.2		
11-3322	1	1	Napínací vzpěra řemene dynamu a ventilátoru		
8/25 s	—	1	Šroub k spojení vzpěry s čelním plechem motoru		
—	—	1	Matka M 8, obyčejná		
10/40 s	—	1	Šroub k spojení vzpěry s dynamem		
—	—	1	Matka M 10, obyčejná		
—	—	1	Hladká podložka, Ø 10.2×20×2		
31. Komora olejové pumpy.					
22-0090	1	1	Horní část komory olejové pumpy		
22-0091	1	1	Střední část komory olejové pumpy		
22-0463	—	1	Úplná dolní část komory olejové pumpy sestává:		
22-0092	1	1	Dolní část komory olejové pumpy		
17-0802	—	3	Zátka do dolní části olejové pumpy		
6/15 kz	—	2	Šroub dolní části olejové pumpy		
—	—	2	Matka M 6, obyčejná		
—	—	2	Pružná podložka, Ø 6.4×10.8×1.5		
22-0098	—	1	Papírové těsnění dolního dílu komory olejové pumpy		
8/110 s	—	4	Šroub ku spojení těles olejové pumpy		
—	—	4	Matka M 8, obyčejná		
—	—	4	Pružná podložka, Ø 8.4×14.4×2		

Označení předmětu	Obrázek na tab. č. 1	Pojmenování předmětu a skupiny strojni	Serie	Cena za kus Kč
32. Kolečko olejové pumpy.				
22-0222	—	1 Hnací kolečko tlakové olejové pumpy		
22-0223	—	1 Hnané kolečko tlakové olejové pumpy		
22-0224	—	1 Hnací kolečko odsávací olejové pumpy		
22-0225	—	2 Hnané kolečko odsávací olejové pumpy		
45-0134	—	2 Klín hnacích koleček		
45-0125	—	1 Hřídel hnacího kolečka tlakové pumpy		
45-0126	—	1 Čep hnaného kolečka tlakové pumpy		
45-0127	—	2 Čep hnaného kolečka odsávací pumpy		
33. Kolečko k pohonu olejové pumpy s hřídelem a ložiskem.				
22-1417	—	1 Úplné kolečko k pohonu olejové pumpy sestává:		
22-1418	—	1 Kolečko k pohonu olejové pumpy		
22-1419	1	1 Vložka do kolečka olejové pumpy		
—	—	1 Rýhovaný kolík Kkr, 5×24, do kolečka		
22-1410	—	1 Hřídel kolečka k pohonu olejové pumpy		
22-1462	—	1 Úplné ložisko kolečka k pohonu olejové pumpy		
22-0221	—	1 Spojovací hřídel náhonu olejové pumpy		
34. Pojistovací a zpětný ventil olejové pumpy.				
—	—	1 Kulička pojistovacího ventilu olejové pumpy, 7/16"		
22-1415	—	1 Pružina pojistovacího ventilu		
11-3765	—	1 Uzávěrka pojistovacího ventilu		
—	—	1 Fibrová podložka, Ø 18×26×2		
—	—	1 Kulička zpětného ventilu, 5/8"		
22-2014	—	1 Pružina zpětného ventilu		
22-2015	—	1 Uzávěrka zpětného ventilu		
22-0211	—	1 Fibrová podložka		
35. Olejové potrubí.				
20-1385	—	1 Úplné olejové potrubí		
11-5384	—	2 Těsnění k přírubě olejových trubek		
22-1337	—	2 Držák olejového potrubí		
20-1921	—	1 Horní díl držáku potrubí		
20-1922	—	1 Dolní díl držáku potrubí		
6/12 s	—	1 Šroub k spojení držáku		
—	—	1 Matka M 6, obvyčejná		
—	—	1 Pružná podložka, Ø 6,4×10,8×1,5		
36. Komora vodní pumpy.				
04-7612	—	1 Úplná komora vodní pumpy sestává:		
04-8730	—	1 Komora vodní pumpy		
6/15 kz	—	6 Šroub do komory vodní pumpy		
—	—	6 Matka M 6, obvyčejná		
—	—	6 Pružná podložka, Ø 6,4×10,8×1,5		
04-7370	—	1 Těsnění komory vodní pumpy		
8/42 s	—	2 Delší šroub k upevnění komory vodní pumpy		
8/18 s	—	2 Kratší šroub k upevnění komory vodní pumpy		
—	—	4 Matka M 8, obvyčejná		
—	—	4 Pružná podložka, Ø 8,6×14,4×2		

Označení předmětu	Obrázek na tab. č. 1	Pojmenování předmětu a skupiny strojni	Serie	Cena za kus Kč
37. Víko komory vodní pumpy s ložiskem.				
11-3572	—	1 Úplné víko komory vodní pumpy sestává:		
11-3955	—	1 Víko komory vodní pumpy		
17-0241	—	1 Vložka pro ložisko komory vodní pumpy		
—	—	1 Štaferova maznice č. 1		
11-3573	—	1 Papírové těsnění pod víko		
03-6640	—	1 Úplná maznice hřídele vodní pumpy		
38. Lopatkové kolečko s hřídelem, kuličkovým ložiskem a ucpávkou.				
11-3311	—	1 Lopatkové kolečko vodní pumpy		
3 d	—	1 Kónický kolík do kolečka		
11-3310	—	1 Hřídel vodní pumpy		
17-0247	—	1 Kroužek ucpávky		
17-0248	—	1 Pružina ucpávky		
17-0249	—	1 Opěrný kroužek pružiny ucpávky		
8118915	—	1 Kuličkové ložisko hřídele vodní pumpy, BB 15		
17-0242	—	1 Víčko k ložisku hřídele vodní pumpy		
17-0243	—	1 Pojistka víčka ložiska hřídele vodní pumpy		
39. Ventilátor s řemenicí a řemenem.				
11-3502	—	1 Náboj ventilátoru s řemenovým kotoučem		
12 e	—	1 Klín k náboji ventilátoru		
3 h	—	1 Kónický kolík k náboji ventilátoru		
20-0407	1	1 Ventilátor (na tab. viz 11-3920)		
11-3356	1	4 Šroub k upevnění ventilátoru (na tab. viz 11-4145)		
11-3575	—	1 Klínový gumový řemen k pohonu ventilátoru a dynamu		
40. Odvzdušňovací trubka.				
20-1427	—	1 Úplná odvzdušňovací trubka		
41. Benzinová pumpa.				
04-8492	—	1 Benzinová pumpa „A C“, s filtrem		
14-3079	—	1 Těsnění k benzinové pumpě		
03-2696	—	1 Zátka k ucpání benzinové pumpy		
07-4366	—	1 Podložka k zátce		
42. Ochranný plech benzinové pumpy.				
04-9809	—	1 Úplný ochranný plech benzinové pumpy		
43. Přípojky benzinové pumpy.				
07-4363	—	2 Přípojka k hlavě benzinové pumpy		
07-4364	—	2 Šroub přípojky		
07-4366	—	2 Podložka přípojky (fibrová)		
07-4367	—	2 Podložka přípojky (fibrová)		
44. Přerušovač s nástavcem a hřídelem.				
—	—	1 Přerušovač a rozdělovač „Magneion“ BR 612, pravo- točivý (12 V)		
11-3688	—	1 Hřídel k pohonu rozdělovače		

Označení předmětu	Obraz na tah. čís.	Počet kusů pro 1 vůz	Pojmenování předmětu a skupiny strojní	Serie	Cena za kus Kč
17-0270	—	1	Spojka přetřoušovače		
11-3592	—	1	Úplná sada kabelů ke svíčkám		
04-3101	—	6	Značka kabelu, č. 1—6		
—	—	6	Gumová čepička na kabely od rozdělovače		
03-4897	—	1	Čep bowdenu pro regulaci zážehu		
3/8 on	—	1	Šroub do čepu		
—	—	1	Hladká podložka, $\varnothing 4 \times 8 \times 1$		
—	—	1	Závlačka, $\varnothing 1.5 \times 5$		
02-3459	—	1	Úplný držák vedení bowdenu		
6/12 s	—	1	Šroub k upevnění držáku k hlavě válce		
—	—	1	Pružná podložka, $\varnothing 7 \times 11 \times 2$		
—	—	2	Isolační tkanice černá, dl. 100 m/m		
45. Pojištění rozdělovače.					
07-4176	—	1	Šroub k pojištění rozdělovače		
07-4175	—	1	Pružina k rozdělovači		
—	—	1	Hladká podložka, $\varnothing 8.2 \times 16 \times 2$		
—	—	1	Matka M 6, obyčejná		
46. Převod karburátoru.					
20-1089	—	1	Úplná páčka převodu karburátoru		
22-0537	—	1	Táhlo převodu karburátoru		
06-4136	—	1	Hlavička táhla		
06-4137	—	2	Pružina k hlavičkám		
—	—	1	Matka M 6, obyčejná		
03-8131	—	1	Matka M 6, obyčejná, s levým závitem		
04-7059	—	1	Čep do páčky pro strunu ručního řízení akcelerace		
—	—	1	Hladká podložka, $\varnothing 4.2 \times 8 \times 1$		
—	—	1	Závlačka, $\varnothing 1.5 \times 15$		
47. Kontrolní přístroj tlaku oleje.					
22-0566	—	1	Kontrolní elektrický přístroj tlaku oleje „Manograph“		
03-6686	—	1	Fibrová podložka		
II. SPOJKA.					
1. Deska spojky s obložením, nábojem, výztužnými kotouči a pružinami.					
06-5707	2	1	Úplný náboj s deskou, obložením atd., sestává:		
06-5708	2	1	Úplná deska spojky s obložením 11-3595		
06-5288	2	1	Náboj desky spojky		
06-5294	—	2	Úplný kotouč obvodových pružin sestává:		
06-5289	—	2	Kotouč obvodových pružin		
06-5434	—	2	Výztužný plech držáku		
06-5435	2	8	Obvodová pružina desky spojky		
—	—	16	Nýt č. 5 do držáku obvodových pružin		
06-5436	2	4	Čep pružiny		
06-5437	2	4	Pružina		
06-5438	—	4	Podložka		

Označení předmětu	Obraz na tah. čís.	Počet kusů pro 1 vůz	Pojmenování předmětu a skupiny strojní	Serie	Cena za kus Kč
2. Tlačítko spojky s unášecím čepem a pružinami.					
11-3589	2	1	Tlačítko spojky		
11-3625	2	6	Pružina spojky		
07-3519	2	6	Podložka pružiny		
07-3492	2	3	Unášecí čep tlačítka		
3. Stavěcí šroub tlačítka.					
06-5469	2	3	Stavěcí šroub tlačítka		
17-0814	—	3	Čep do stavěcího šroubu		
11-2049	—	3	Opěrná podložka k páce převodu spojky		
11-2055	2	3	Matka k stavěcímu šroubu tlačítka		
4. Páka převodu spojky s pružinou.					
11-3320	2	3	Úplná páka převodu spojky		
11-4582	2	3	Pružina páky převodu spojky		
5. Talíř pružin spojky a misky pružin.					
06-5711	2	1	Talíř pružin spojky		
8/15 s	—	12	Šroub k upevnění talíře pružin		
—	—	12	Pružná podložka, $\varnothing 9 \times 15 \times 3$		
06-5740	2	6	Miska pružiny spojky		
6. Kuličkové ložisko spojky s vysouvacím kroužkem.					
04-8672	2	1	Úplné kuličkové ložisko s vysouvacím kroužkem sestává:		
04-8503	—	1	Vysouvací kroužek spojky		
04-7315	—	1	Objímka kuličkového ložiska spojky		
8179045	—	1	Kuličkové ložisko		
04-7316	2	1	Příložka kuličkového ložiska spojky		
III. PŘEVODOVÁ SKŘÍŇ.					
1. Komora se zavrtanými šrouby a zalisovanými čepy.					
20-1267	2	1	Úplná komora spojky a převodové skříň sestává:		
20-1268	—	1	Komora spojky a převodové skříň		
8/18 dz	—	7	Šroub k upevnění víka předního hřídele a stojánu		
—	—	—	ruční páky zasouvací		
—	—	7	Matka M 8, obyčejná		
—	—	7	Pružná podložka, $\varnothing 8.4 \times 14.4 \times 2$		
8/22 dz	—	6	Šroub k upevnění zadního víka převodové skříně		
—	—	6	Matka M 8, obyčejná		
—	—	6	Pružná podložka, $\varnothing 8.4 \times 14.4 \times 2$		
8/12 dz	—	4	Šroub k upevnění horního víka převodové skříně		
8/12 kz	—	2	Šroub k upevnění horního víka převodové skříně u zadního víka		
—	—	6	Matka M 8, obyčejná		
—	—	6	Pružná podložka, $\varnothing 8.4 \times 14.4 \times 2$		
20-1048	2	2	Vložka pro zasouvací tyčky		

Označení předmětu	Obrázek na tab. čís.	Počet kusů pro 1 vůz	Pojmenování předmětu a skupiny strojní	Serie	Cena za kus Kč
2. Víka komory spojky a převodové skříně.					
20-1266	2	1	Úplné víko předního hřídele sestává:		
20-1246	—	1	Víko předního hřídele převodové skříně		
04-8289	2	1	Čep vysouvací páky spojky		
04-8071	2	1	Stojánek ruční páky zasouvací		
20-0488	2	1	Zadní víko převodové skříně		
06-5298	2	1	Úplné horní víko převodové skříně		
3. Vložené šrouby.					
10/45 s	—	1	Šroub k spojení komory převodové skříně se svrškem		
10/32 s	—	1	Šroub k spojení převod. skříně a komory setrvačnicku		
10/38 s	—	2	Šroub k upevnění víka komory setrvačnicku a reakč. ního ramene		
10/42 s	—	3	Šroub k spojení komory převodové skříně se svrškem		
—	—	7	Matka M 10, obyčejná		
—	—	7	Pružná podložka, Ø 10,5×17,5×2,2		
04-8504	2	1	Držák pružiny vysouvací páky spojky		
4. Zátka.					
03-6970	2	2	Nalévací a vypouštěcí zátka		
04-8264	2	2	Podložka pod zátku, Ø 20,2×26×1,5		
5. Těsnění komory a vík.					
20-1274	—	1	Těsnění pod víko předního hřídele		
04-8132	—	1	Těsnění pod komoru nástrave skříně		
04-8309	—	1	Těsnění pod horní víko převodové skříně		
04-8133	—	1	Těsnění ke stojánku ruční páky zasouvací		
6. Ucpávky.					
04-9396	2	2	Ucpávky zasouvací tyčky		
04-7389	2	1	Manžeta ucpávky předního hřídele		
04-7391	2	1	Příložka manžety ucpávky předního hřídele		
03-7400	2	1	Pružina manžety ucpávky		
04-7390	2	1	Vnitřní kroužek ucpávky		
06-5661	2	1	Příložka ucpávky		
06-5660	2	1	Kroužek na přední hřídel		
20-0698	—	1	Úplná ucpávka do víka za převodovou skříní		
7. Kulisa ruční páky zasouvací.					
20-1166	2	1	Kulisa ruční páky zasouvací		
8/22 s	—	2	Šroub k upevnění kulisy ke stojánku		
—	—	2	Matka M 8, obyčejná		
—	—	2	Pružná podložka, Ø 8,4×14,4×2		
20-1901	2	—	Regulační příložka kulisy		
20-1902	2	—	Regulační příložka kulisy		
8. Přední hřídel.					
20-0855	2	1	Úplný přední hřídel převodové skříně		
20-0403	—	1	Přední hřídel převodové skříně		
04-8127	2	1	Vložka do předního hřídele		

Označení předmětu	Obrázek na tab. čís.	Počet kusů pro 1 vůz	Pojmenování předmětu a skupiny strojní	Serie	Cena za kus Kč
9. Kuličkové ložisko předního hřídele.					
8197040	—	1	Kuličkové ložisko předního hřídele		
11-3661	2	1	Příložka kuličkového ložiska		
04-7092	2	1	Pojistka ložiska na předním hřideli		
04-8135	2	1	Pojistka ložiska ve víku předního hřídele		
10. Drážkovaný hřídel.					
04-9805	2	1	Úplný drážkovaný hřídel sestává:		
04-9052	—	1	Drážkovaný hřídel		
04-8129	2	1	Vložka na drážkovaný hřídel		
17-1509	2	1	Matka na konec drážkovaného hřídele		
—	—	1	Závlačka, Ø 3×35		
04-8138	2	1	Podložka pod matku		
11. Unášec kardanového hřídele.					
04-8978	2	1	Unášec kardanového hřídele		
20-0538	2	1	Rozpěrací trubka mezi unášeč a kuličkové ložisko		
04-8674	—	4	Šroub do unášeče		
—	—	4	Matka M 10, korunová		
—	—	4	Závlačka, Ø 2×22		
12. Ozubená kola drážkovaného hřídele.					
04-8136	2	1	Ozubené kolo první a zpáteční rychlosti na drážko- vaném hřideli		
20-0404	2	1	Ozubené kolo druhé rychlosti na drážkovaném hřideli		
04-8139	2	1	Přidržený kroužek kola 2. rychlosti na drážkov. hřideli		
04-8140	2	1	Pojistka přídržného kroužku kola 2. rychlosti		
13. Synchronizační spojka.					
04-8313	2	1	Úplný náboj synchronizační spojky sestává:		
04-8314	—	1	Náboj synchronizační spojky		
04-8315	—	2	Třetí vložka synchronizační spojky		
04-8316	2	1	Ozubený věnec synchronizační spojky		
—	—	6	Pojišťovací kulička věnce synchronizační spojky 5/16"		
20-1919	—	6	Pružina pojišťovací kuličky		
14. Kuličkové ložisko drážkovaného hřídele.					
8250035	—	1	Kuličkové ložisko drážkovaného hřídele		
05-5569	2	1	Příložka kuličkového ložiska		
15. Převodová kola s čepem.					
20-0856	2	1	Úplná převodová kola sestávají:		
20-0405	—	1	Převodová kola		
20-0752	2	2	Vložka do převodových kol		
04-8493	2	1	Čep převodových kol		
04-8117	2	1	Třetí kroužek převodových kol		
04-8121	2	2	Příložka převodových kol		
04-9612	2	1	Víčko k utěsnění čepu převodových kol		
04-9613	—	1	Těsnění k čepu převodových kol		
10/18 s	—	1	Šroub k připevnění víčka		
—	—	1	Pružná podložka, Ø 10,5×17,5×2,2		

Označení předmětu	Obrázek na tab. čís.	Počet kusů pro 1 vůz	Pojmenování předmětu a skupiny strojní	Serie	Cena za kus Kč
16. Kolo zpětného chodu s čepem.					
04-8144	2	1	Úplné kolo zpětného chodu sestává:		
04-8123	—	1	Kolo zpětného chodu		
04-8122	2	1	Vložka do kola zpětného chodu		
04-8513	2	1	Čep kola zpětného chodu		
17. Zasouvací vidle.					
04-8106	2	1	Zasouvací vidle 1. a zpětné rychlosti		
04-8086	2	1	Zasouvací vidle 2. a 3. rychlosti		
04-8108	2	2	Šroub k upevnění zasouvací vidle k tyčce		
18. Tyčky zasouvacích vidlí s unášeči.					
20-1237	2	1	Tyč zasouvací vidle 1. a zpětné rychlosti		
04-9578	2	1	Tyč zasouvací vidle 2. a 3. rychlosti		
04-8109	2	1	Unášeč zasouvací tyče 1. a zpětné rychlosti		
20-1165	2	1	Unášeč zasouvací tyče 2. a 3. rychlosti		
3 b	—	2	Konický kolík k upevnění unášeče		
20-0778	2	1	Víčko ucpávek tyčí zasouvacích vidlí		
8/20 s	—	1	Šroub k upevnění víčka		
—	—	1	Pružná podložka, Ø 8,4×14,4×2		
19. Pojišťovací západka zasouvacích tyčí.					
04-9758	2	2	Šroub západky		
06-5655	2	2	Pojistka šroubu západky		
04-9759	2	2	Západka		
04-9770	2	2	Pružina západky		
20. Ruční páka zasouvací s knoflíkem.					
20-1362	2	1	Úplná ruční páka zasouvací		
04-6361	—	1	Rukojeť zasouvací páky se zalitou vložkou 04-6362		
21. Uložení ruční páky zasouvací.					
04-8146	2	1	Pružina zasouvací páky		
04-7083	2	1	Podložka pružiny zasouvací páky		
04-7087	2	1	Pojišťovací kolík podložky pružiny		
04-8147	2	1	Podložka pojistky hlavy zasouvací páky		
04-8148	2	1	Pojistka hlavy zasouvací páky		
04-8149	2	2	Pojišťovací šroub kulové hlavy zasouvací páky		
—	—	1	Pružná podložka, Ø 8,4×14,4×2		
04-7309	2	1	Manžeta zasouvací páky		
22. Vysouvací páka spojky.					
04-8483	2	1	Vysouvací páka spojky		
04-8288	2	1	Pružina čepu vysouvací páky spojky		
04-8510	2	1	Podložka pružiny vysouvací páky spojky		
—	—	1	Závlačka, Ø 2,5×20, do čepu vysouvací páky		
06-4623	2	1	Pružina do oka vysouvací páky spojky		
23. Mazání vysouvacího kroužku spojky.					
20-1056	2	1	Úplné kolínko pro šroubení		
11-4549	2	1	Matka kolínka		
—	—	1	Staufferova maznice č. 2		

Označení předmětu	Obrázek na tab. čís.	Počet kusů pro 1 vůz	Pojmenování předmětu a skupiny strojní	Serie	Cena za kus Kč
20-1058	—	1	Ohebná hadice Silber, Ø 7/10		
22-1498	—	2	Stahovací prsten		
04-8265	—	1	Fibrová podložka, Ø 14/10,2		
20-1162	—	1	Úplné kolínko přípojky trubky		
24. Ložisko hřídele páky převodu spojky.					
04-8542	2	1	Vložka ložiska hřídele páky převodu spojky		
04-8543	2	1	Příruba ložiska		
8/15 s	—	2	Šroub k upevnění ložiska ke komoře převodové skříně		
—	—	2	Pružná podložka, Ø 8,4×14,4×2		
20-1047	2	1	Víčko otvoru proti ložisku vloženého převodu spojky		
8/15 s	—	2	Šroub k upevnění víčka		
—	—	2	Pružná podložka, Ø 8,4×14,4×2		
25. Reakční rameno motoru a převodové skříně.					
20-0618	2	1	Úplné pravé reakční rameno		
20-0620	2	1	Úplné levé reakční rameno		
IV. a) REDUKCE.					
1. Skříň redukce s vložkou a šrouby.					
20-0462	—	1	Úplná skříň redukce sestává:		
20-0409	3	1	Skříň redukce		
20-0513	3	1	Pouzdro kuličkového ložiska hnacího hřídele		
10/22 dz	—	10	Šroub k upevnění víka skříně redukce		
—	—	10	Matka M 10, obyčejná		
—	—	10	Pružná podložka, Ø 10,5×17,5×2,2		
8/15 dz	—	6	Šroub k upevnění víčka u hnacích kol redukce		
—	—	6	Matka M 8, obyčejná		
8/18 dz	—	6	Pružná podložka, Ø 8,4×14,4×2		
—	—	6	Šroub k upevnění víčka u hnacích kol redukce		
—	—	6	Matka M 8, obyčejná		
8/25 dz	—	4	Pružná podložka, Ø 8,4×14,4×2		
—	—	4	Šroub k upevnění postranního víčka u vidle		
—	—	4	Matka M 8, obyčejná		
26-1380	—	4	Pružná podložka, Ø 8,4×14,4×2		
20-0512	3	1	Centrační kolík předního víka		
—	—	1	Pouzdro kuličkového ložiska		
2. Víka skříně redukce.					
20-0468	—	1	Úplné víko skříně redukce sestává:		
20-0429	3	1	Víko skříně redukce		
10/25 kz	—	8	Šroub k upevnění zadní poloviny skříně t. zadní nápravy		
10/20 kz	—	8	Šroub k upevnění víka k přídě		
—	—	16	Matka M 10, obyčejná		
—	—	16	Pružná podložka, Ø 10,5×17,5×2,2		
20-0438	3	1	Postranní víčko skříně redukce		
03-4887	3	1	Záslepka do víčka		
20-0511	3	1	Víčko u hnacích kol redukce		
20-1433	3	1	Úplné víčko u hnacích kol redukce		

Označení předmětu	Obrázek na tab. čis.	Počet kusů pro 1 voz.	Pojmenování předmětu a skupiny strojní	Serie	Cena za kus Kč
3. Zátky redukční skříně.					
03-6967	3	2	Zátka do otvoru pro nalévání a vypouštění oleje		
25-1610	—	2	Těsnění k zátku, Ø 18×24×1,5		
4. Těsnění a ucpávky vík redukční skříně.					
20-0469	—	1	Těsnění k víčku skříně redukce		
20-0557	—	1	Těsnění víčka u hnacích kol redukce		
20-0558	—	1	Těsnění víčka u hnacích kol redukce		
20-0528	—	1	Těsnění postranního víčka skříně redukce		
20-0544	3	1	Úplná ucpávka hřídele hnacích kol redukce		
26-0414	3	1	Úplná ucpávka k víčku u hnacích kol		
5. Hnací kolo redukce.					
20-0442	3	1	Přední hnací kolo redukce		
20-0441	3	1	Zadní hnací kolo redukce		
6. Hřídel hnacích kol redukce.					
20-0439	3	1	Hřídel hnacích kol redukce		
11-2843	3	1	Kulová matka na hřídel		
11-2844	3	1	Pojišťovací podložka matky		
15 q	—	1	Klín hnacích kol redukce		
20-1188	—	1	Příloška hnacích kol redukce		
7. Ložisko hnacích kol redukce.					
8197045	—	2	Kuličkové ložisko k hřídeli hnacích kol		
8. Regulační příložky.					
15-0231	3	1	Příloška k přednímu kuličkovému ložisku		
20-0520	3	1	Regulační příloška k zadnímu ložisku		
20-0521	3	2	Regulační příloška k zadnímu ložisku		
20-0522	3	1	Regulační příloška k zadnímu ložisku		
9. Hnaná kola redukce.					
20-0443	3	1	Přední hnané kolo redukce		
20-0440	3	1	Zadní hnané kolo redukce		
20-0504	3	1	Posuvná spojka hnaných kol redukce		
10. Kuličkové ložisko hnaných kol redukce.					
8179065	—	1	Přední kuličkové ložisko		
8220055	—	1	Zadní kuličkové ložisko		
11. Pojistné kroužky a regulační příložky kuličkových ložisek.					
26-0150	3	1	Pojistný kroužek k přednímu kuličkovému ložisku		
20-0514	—	1	Pojistný kroužek k přednímu kuličkovému ložisku		
02-1572	—	2	Regulační příloška k přednímu kuličkovému ložisku		
02-1573	—	1	Regulační příloška k přednímu kuličkovému ložisku		
26-0460	—	2	Regulační příloška k přednímu kuličkovému ložisku		
26-0459	—	1	Regulační příloška k přednímu kuličkovému ložisku		
20-0515	—	1	Pojistný kroužek k zadnímu kuličkovému ložisku		
20-0516	3	2	Regulační příloška k zadnímu kuličkovému ložisku		

Označení předmětu	Obrázek na tab. čis.	Počet kusů pro 1 voz.	Pojmenování předmětu a skupiny strojní	Serie	Cena za kus Kč
20-0517	3	1	Regulační příloška k zadnímu kuličkovému ložisku		
20-0518	—	2	Regulační příloška k zadnímu kuličkovému ložisku		
20-0519	—	1	Regulační příloška k zadnímu kuličkovému ložisku		
12. Pouzdro předního diferenciálu.					
20-0459	3	1	Přední polovina pouzdra diferenciálu		
20-1361	—	1	Úplná zadní polovina pouzdra diferenciálu sestává:		
20-0458	3	1	Zadní polovina pouzdra diferenciálu s hřídelem hnaných kol		
20-0525	3	1	Vložka pro přední hnané kolo redukce		
20-0526	3	1	Vložka pro zadní hnané kolo redukce		
06-0127	3	1	Matka na hřídel hnaných kol redukce		
—	—	1	Hladká podložka, Ø 23×40×3,5		
—	—	1	Závlačka, Ø 4×45		
04-7479	3	4	Šroub ke spojení pálek diferenciálu		
—	—	4	Matka M8, korunová		
—	—	4	Závlačka, Ø 2×18		
—	—	4	Hladká podložka, Ø 8,3×16×2		
20-1787	—	1	Kroužek ke vložce zadního hnaného kola redukce		
13. Kola diferenciálu.					
20-0450	3	1	Centrální kolo diferenciálu s profilem 16drážkovým		
20-0449	3	1	Centrální kolo diferenciálu s profilem 6drážkovým		
20-0503	3	4	Satelit diferenciálu		
20-0529	3	1	Kříž satelitů		
14. Třecí příloška kol diferenciálu.					
20-0530	—	4	Třecí příloška k satelitu		
20-0531	—	1	Větší třecí příloška centrálního kola		
20-0532	—	1	Menší třecí příloška centrálního kola		
15. Spojovací kloub zadních náprav.					
20-0524	3	1	Náboj kloubu		
20-0533	3	1	Víčko ucpávky kloubu		
20-0534	—	1	Příloška ucpávky kloubu		
20-0535	—	1	Plstěný kroužek ucpávky		
16. Zasouvací vidle redukce s tyčkou.					
20-0453	3	1	Úplná zasouvací vidle s tyčkou		
17. Pojištění tyčky zasouvací vidle.					
20-0502	3	2	Vedení pojišťovací kuličky		
20-0559	—	2	Podložka k vedení pojišťovací kuličky		
20-1690	—	2	Pružina pojišťovací kuličky		
—	—	2	Ocelová kulička tyčky zasouvací vidle, Ø 9/16"		
18. Ucpávka tyčky zasouvací vidle redukce.					
22-0246	3	1	Ucpávka tyčky zasouvací vidle		
22-0173	—	1	Pojistka ucpávky		
22-0264	—	1	Plstěné těsnění do ucpávky		

Označení předmětu	Obrázek na tab. čís.	Počet kusů pro 1 vůz	Pojmenování předmětu a skupiny strojní	Serie	Cena za kus Kč
IV. b) ZADNÍ OSA.					
1. Skříň zadní osy.					
20-0445	—	1	Úplná přední polovina skříně první zadní nápravy sestává:		
20-0426	3	1	Přední půlka první zadní nápravy		
10/22 dz	—	6	Šroub k upevnění víka		
—	—	6	Matka M 10, obyčejná		
—	—	6	Pružná podložka, \varnothing 10,5×17,5×2,2		
04-7381	3	1	Vložka do poloviny skříně		
20-0446	—	1	Úplná zadní půlka skříně první zadní nápravy sestává:		
20-0427	3	1	Zadní polovina skříně první zadní nápravy		
04-7381	3	1	Vložka do půlky skříně		
20-0447	—	1	Úplná přední půlka skříně druhé zadní nápravy sestává:		
20-0428	3	1	Přední půlka skříně druhé zadní nápravy		
04-7381	3	1	Vložka do půlky skříně		
20-1503	—	1	Úplná zadní půlka skříně druhé zadní nápravy sestává:		
20-0426	3	1	Zadní půlka druhé zadní nápravy		
04-7387	—	6	Šroub k upevnění víka a závěsu		
—	—	6	Matka M 10, obyčejná		
—	—	6	Pružná podložka, \varnothing 10,5×17,5×2,2		
04-7381	3	1	Vložka do půlky skříně		
2. Víka skříně zadní osy.					
20-1408	—	1	Úplné víko skříně první zadní nápravy sestává:		
20-0434	3	1	Víko skříně přední zadní nápravy		
8/15 dz	—	4	Šroub k upevnění víčka u ložiska hnacího hřídele redukce		
—	—	4	Matka M 8, obyčejná		
—	—	4	Pružná podložka, \varnothing 8,4×14,4×2		
20-0435	3	1	Víko hnacího hřídele redukce		
20-0436	3	1	Přední víko skříně druhé zadní nápravy		
20-1434	3	1	Úplné zadní víko skříně II. zadní nápravy		
3. Vložené šrouby a zátky.					
8/45 s	—	20	Šroub k spojení půlek skříně		
8/52 s	—	4	Šroub do skříně k upevnění rozdělovače a držáku		
—	—	24	Matka M 8, obyčejná		
—	—	24	Pružná podložka, \varnothing 8,4×14,4×2		
8/20 zn	—	2	Šroub k upevnění předního víka skříně druhé zadní nápravy		
03-6967	3	4	Zátka k nalévacímu a vypouštěcímu hrdlu		
25-1610	—	4	Fibrová podložka, \varnothing 26×18×2		
20-1800	—	1	Držák rozdělovače I. zadní nápravy		
4. Zadní závěs skříně druhé zadní nápravy.					
04-7523	3	1	Zadní závěs skříně druhé zadní nápravy		

Označení předmětu	Obrázek na tab. čís.	Počet kusů pro 1 vůz	Pojmenování předmětu a skupiny strojní	Serie	Cena za kus Kč
5. Těsnění a ucpávky skříně a vík.					
20-0454	—	2	Papírové těsnění půlek skříně zadní nápravy		
20-0455	—	1	Papírové těsnění k víku skříně první zadní nápravy		
—	—	1	Papírové těsnění k víčku hnacího hřídele redukce		
20-0456	—	1	Papírové těsnění mezi víko skříně redukce a zadní polovinu skříně první zadní osy		
20-0457	—	1	Papírové těsnění k přednímu víku skříně 2. nápravy		
04-7472	—	2	Lepkové těsnění k zadnímu víku skříně zadní nápravy		
26-0414	3	1	Úplná ucpávka k přednímu víku druhé zadní nápravy		
20-0544	3	2	Úplná ucpávka k víčku hnacího hřídele redukce		
6. Výkyvné vidle zadních náprav.					
20-0464	3	1	Úplná pravá přední výkyvná vidle		
20-0411	—	1	Půlka prstenu pravé vidle		
04-7379	3	1	Vložka vidle výkyvné nápravy		
20-0463	3	1	Úplná levá přední výkyvná vidle		
20-0413	—	1	Půlka prstenu levé vidle		
04-7379	3	1	Vložka do vidle výkyvné nápravy		
20-1512	3	1	Úplná pravá zadní výkyvná vidle		
20-0413	—	1	Půlka prstenu pravé vidle		
04-7379	3	1	Vložka vidle výkyvné nápravy		
20-1513	3	1	Úplná levá zadní výkyvná vidle		
20-0411	—	1	Půlka prstenu levé vidle		
04-7379	3	1	Vložka vidle výkyvné nápravy		
7. Příslušenství výkyvných vidlí.					
—	—	4	Staufferova maznice č. 2, do příruby		
04-8160	3	4	Příložka ucpávky hřídele zadních kol		
04-8159	—	4	Ucpávka hřídele zadních kol		
04-7383	—	4	Pístěná ucpávka výkyvných vidlí ve skříně		
04-7874	3	4	Objímka pístěné ucpávky		
04-7875	3	4	Pojistka k ucpávce		
04-8002	—	4	Manžeta výkyvné vidle		
26-1769	3	4	Úplná ucpávka náboje talířového kola		
8. Náboj talířového kola.					
20-1363	3	4	Náboj talířového kola		
07-5742	3	4	Záslepka náboje		
9. Ložisko náboje talířového kola.					
8179045	—	4	Vnější kuličkové ložisko náboje talířového kola		
8160050	—	4	Vnitřní válečkové ložisko talířového kola		
10. Rozpěrací trubky ložisek.					
20-0546	3	4	Vnější rozpěrací trubka ložisek		
20-0547	3	4	Vnitřní rozpěrací trubka ložisek		
11. Regulační příložky ložiska náboje talířového kola.					
20-0548	3	—	Regulační příložka kuličkového ložiska		
20-0549	3	—	Regulační příložka kuličkového ložiska		
20-0550	3	—	Regulační příložka kuličkového ložiska		
20-0551	3	—	Regulační příložka kuličkového ložiska		

Označení předmětu	Obrázek na tab. čís.	Počet kusů pro 1 vůz	Pojmenování předmětu a skupiny strojní	Serie	Cena za kus Kč
12. Talířová kola.					
04-7263	3	1	Pravé talířové kolo 1. zadní nápravy pro převod 9/42		
04-7264	3	1	Levé talířové kolo 1. zadní nápravy pro převod 12/56		
20-0424	3	1	Pravé talířové kolo 2. zadní nápravy pro převod 12/56		
20-0425	3	1	Levé talířové kolo 2. zadní nápravy pro převod 9/42		
04-7386	3	24	Šroub k upevnění talířového kola		
13. Pastorky.					
20-0430	3	1	Přední pastorek první zadní nápravy pro převod 9/42		
20-0507	3	1	Haací kolečko k pohonu rychloměru		
20-1411	—	1	Úplný zadní pastorek první zadní nápravy sestává:		
20-0431	3	1	Zadní pastorek první zadní nápravy pro převod 12/56		
20-0553	3	1	Přední vložka pastorku		
20-0554	3	1	Zadní vložka pastorku		
20-1412	—	1	Úplný přední pastorek druhé zadní nápravy:		
20-0432	3	1	Přední pastorek druhé zadní nápravy pro převod 12/56		
20-0553	3	1	Přední vložka pastorku		
20-0554	3	1	Zadní vložka pastorku		
20-0433	3	1	Zadní pastorek druhé zadní nápravy pro převod 9/42		
20-1091	3	2	Větší matka k pastorku		
03-8589	3	2	Závlačka k matce		
06-0978	—	2	Menší matka k pastorku		
07-0191	—	2	Závlačka k matce		
14. Ložiska pastorků první zadní nápravy.					
8197030	—	2	Kuličkové ložisko předního pastorku		
8161035	—	1	Válečkové ložisko předního pastorku, Ø 35		
8179040	—	2	Kuličkové ložisko zadního pastorku		
24-0051	3	1	Vyhnutá příložka ke kuličkovému ložisku zadního pastorku		
20-1187	3	—	Příložka (podle potřeby) k válečkovému ložisku předního pastorku		
15. Ložiska pastorků druhé zadní nápravy.					
8197030	—	2	Kuličkové ložisko zadního pastorku		
8161035	—	1	Válečkové ložisko zadního pastorku, Ø 35		
8179040	—	2	Kuličkové ložisko předního pastorku		
24-0051	3	1	Vyhnutá příložka ke kuličkovému ložisku předního pastorku		
20-1187	3	1	Příložka k válečkovému ložisku zadního pastorku		
16. Pouzdra a rozpěrací trubky.					
20-0510	3	1	Pouzdro kuličkového ložiska předního pastorku		
04-7376	3	1	Matka k pouzdru ložiska		
04-7377	3	1	Pojišťovací podložka matky		
20-0509	3	1	Opěra válečkového ložiska		
20-0527	3	1	Rozpěrací trubka ložisek		
20-0508	3	1	Pouzdro ložiska zadního pastorku		
03-6956	3	1	Unášecí kroužek kuličkového ložiska		
03-6951	3	1	Matka k pouzdru kuličkového ložiska		
03-6958	3	1	Pojišťovací podložka matky		

Označení předmětu	Obrázek na tab. čís.	Počet kusů pro 1 vůz	Pojmenování předmětu a skupiny strojní	Serie	Cena za kus Kč
17. Pouzdra a rozpěrací trubky ložisek pastorků druhé zadní nápravy.					
20-0510	3	1	Pouzdro kuličkového ložiska zadního pastorku		
04-7376	3	1	Matka k pouzdru ložiska		
04-7377	3	1	Pojišťovací podložka matky		
20-0509	3	1	Opěra válečkového ložiska		
20-0527	3	1	Rozpěrací trubka ložisek		
20-0508	3	1	Pouzdro ložiska předního pastorku		
03-6956	3	1	Unášecí kroužek kuličkového ložiska		
03-6961	3	1	Matka k pouzdru kuličkového ložiska		
03-6958	3	1	Pojišťovací podložka matky		
18. Hřídel pastorků.					
20-0444	3	2	Hřídel pastorků		
19. Pouzdro zadního diferenciálu.					
20-0461	3	1	Přední půlka pouzdra zadního diferenciálu		
06-0127	3	1	Matka k přední půlce pouzdra zadního diferenciálu		
—	—	1	Hladká podložka, Ø 23×40×3,5		
—	—	1	Závlačka, Ø 4×45		
20-0459	3	1	Zadní půlka pouzdra zadního diferenciálu		
04-7479	3	4	Šroub k spojení půlek diferenciálu		
—	—	4	Matka M 8, korunová		
—	—	4	Závlačka, Ø 2×18		
—	—	4	Hladká podložka, Ø 8,3×16×2		
20. Kola diferenciálu.					
20-0450	3	1	Centrální kolo diferenciálu s profilem 6drážkovým		
20-0449	3	1	Centrální kolo diferenciálu s profilem 16drážkovým		
20-0503	3	4	Satelit diferenciálu		
20-0529	3	1	Kříž satelitů		
21. Třecí příložky kol diferenciálu.					
20-0530	—	4	Třecí příložka k satelitu		
20-0531	—	1	Větší třecí příložka centrálního kola		
20-0532	—	1	Menší třecí příložka centrálního kola		
22. Kuličkové ložisko pouzdra zadního diferenciálu.					
8179045	—	1	Kuličkové ložisko zadního diferenciálu		
07-5746	3	1	Pojišťný kroužek kuličkového ložiska		
23. Příložky kuličkového ložiska.					
20-0536	—	1	Příložka kuličkového ložiska		
03-2636	—	2	Regulační příložka		
20-0556	—	1	Regulační příložka		
24. Ozubená spojka uzávěrky diferenciálu.					
20-0541	3	2	Ozubená spojka uzávěrky diferenciálu		
20-0542	3	2	Segment spojky uzávěrky diferenciálu		

Označení předmětu	Obrázek na tab. čís.	Počet kusů pro 1 vůz	Pojmenování předmětu a skupiny strojní	Serie	Cena za kus Kč
25. Hřídel uzávěrky diferenciálu s pákou.					
20-1321	3	1	Úplný hřídel s pákou přední uzávěrky diferenciálu		
20-1322	3	1	Úplný hřídel s pákou zadní uzávěrky diferenciálu		
20-0543	3	2	Rozvidlená páka uzávěrky diferenciálu		
04-7084	3	2	Pojišťovací šroub rozvidlené páky		
20-0753	—	2	Pojistka šroubu		
06-1222	3	2	Pružina k rozvidlené páce		
20-1323	3	1	Úplná pravá páka na zadním hřídeli uzávěrky		
04-7084	3	1	Pojišťovací šroub páky		
—	—	1	Pružná podložka, Ø 8,4×14,4×2		
26. Pohon rychloměru.					
20-0505	3	1	Hnané kolečko k pohonu rychloměru		
04-8295	3	1	Vložka hnaného kolečka k pohonu rychloměru		
03-3797	—	1	Pojišťovací šroub vložky		
—	—	1	Pružná podložka, Ø 6,4×10,8×1,5		
27. Spojovací kloub zadních náprav.					
20-0523	3	1	Náboj kloubu		
15 g	—	1	Klín k náboji		
20-0448	3	1	Ozubený věnec kloubu		
20-0533	3	1	Víčko ucpávky kloubu		
20-0534	—	1	Příložka ucpávky kloubu		
20-0535	—	1	Plstěný kroužek ucpávky		
6/10 s	—	6	Šroub k upevnění víčka ucpávky k objímce kloubu		
—	—	6	Pružná podložka, Ø 6,4×10,8×1,5		
28. Držák čelistí zadní brzdy.					
20-1326	3	2	Úplný pravý držák čelistí zadní brzdy		
20-1327	3	2	Úplný levý držák čelistí zadní brzdy		
04-8220	3	8	Stavěcí čep čelistí brzdy		
50-1169	—	8	Matka stavěcího šroubu		
—	—	8	Pružná podložka, Ø 15×24×3		
11-3778	3	8	Podložka k čepu		
—	—	8	Závlačka, Ø 2×20		
04-8675	3	4	Držák hadice bowdenu		
6/20 zn	—	8	Šroub k upevnění držáku		
—	—	8	Matka M 6, obvyčejná		
—	—	8	Pružná podložka, Ø 6,4×10,8×1,5		
06-5431	3	4	Kroužek čelistí zadní brzdy		
06-5432	3	4	Příložka čelistí brzdy		
8/18 s	—	4	Šroub k upevnění příložky		
—	—	4	Pružná podložka, Ø 8,4×14,4×2		
29. Čelist zadní brzdy.					
04-9394	3	8	Úplná čelist zadní brzdy sestává:		
04-8359	—	8	Čelist zadní brzdy		
04-9558	3	8	Obložení čelistí brzdy		
04-4765	—	96	Nýt do obložení čelistí brzdy		
04-8246	3	8	Opěra válečku hydraulické brzdy		
1 a	—	4	Kuželový kolík		

Označení předmětu	Obrázek na tab. čís.	Počet kusů pro 1 vůz	Pojmenování předmětu a skupiny strojní	Serie	Cena za kus Kč
04-8243	3	8	Očko pružiny čelistí brzdy		
04-8225	3	4	Pružina čelistí a hydraulického válečku		
03-3224	—	4	Pružina čelistí brzdy		
30. Páky čelistí brzdy.					
04-8353	3	4	Úplná páka přední čelisti zadní brzdy		
04-8387	3	2	Úplná pravá páka zadní čelisti brzdy		
04-8390	3	2	Úplná levá páka zadní čelisti brzdy		
04-8190	3	12	Čep do páky čelistí brzdy		
—	—	12	Závlačka, Ø 3×22		
04-8248	—	8	Rozpěrací podložka páky		
31. Vidličky a lanka brzdy.					
20-1917	—	2	Úplná vidlička s lankem k brzdě první zadní nápravy		
04-8229	—	2	Pružina koncovky lana bowdenu		
20-1918	—	2	Úplná vidlička s lankem k brzdě druhé zadní nápravy		
04-8229	—	2	Pružina koncovky lana bowdenu		
32. Ohebná bowdenová hadice brzdy se spojkou a koncovkou.					
20-1346	—	2	Úplná ohebná hadice bowdenu brzdy I. zadní nápravy		
20-1349	—	2	Úplná ohebná hadice bowdenu brzdy II. zadní nápravy		
03-4480	—	4	Úplná maznice do hadice bowdenu		
20-1117	3	4	Držák hadice bowdenu		
33. Hydraulický válec se šrouby.					
04-8766	3	4	Hydraulický brzdový válec		
8/18 s	—	8	Šroub k upevnění hydraulického válce		
—	—	8	Pružná podložka, Ø 8,4×14,4×2		
34. Spojovací ohebné trubky k brzdovému válci.					
20-1242	—	1	Spoj. ohebná trubka k zadní brzdě I. a II. zadní nápravy		
20-1243	—	3	Spoj. ohebná trubka k zadní brzdě I. a II. zadní nápravy		
20-1029	—	4	Přípojka ohebné spojovací trubky		
20-1042	—	4	Matka přípojky		
35. Potrubí brzdového válce.					
20-1261	—	4	Úplná trubka k zadní brzdě I. a II. zadní nápravy		
36. Rozdělovač oleje trubek brzdového válce.					
20-1245	—	2	Rozdělovač oleje u trubek brzdy zadní nápravy		
20-1039	—	2	Odvzdušňovací šroub		
20-1040	—	2	Zátka do odvzdušňovacího šroubu		
—	—	2	Pružná podložka, Ø 6,4×10,8×1,5		
8/18 s	—	2	Šroub k upevnění rozdělovače trubek		
—	—	2	Matka M 8, obvyčejná		
—	—	2	Pružná podložka, Ø 8,4×14,4×2		
37. Držáky trubek brzdového válce.					
20-1792	—	4	Držák trubky zadní brzdy		

Označení předmětu	Obráz na tab. čís.	Počet kusů pro 1 vůz	Pojmenování předmětu a skupiny strojní	Serie	Cena za kus Kč
38. Víka příruby výkyvných vidlí.					
04-8453	3	4	Úplné víko příruby výkyvných vidlí sestává:		
04-8329	—	4	Víko příruby výkyvné vidle		
20-1200	—	24	Šroub do víka příruby		
—	—	24	Matka M 10, obyčejná		
—	—	24	Pružná podložka, $\varnothing 10,5 \times 17,5 \times 2,2$		
04-8166	3	4	Úplná ucpávka do víka příruby		
06-5817	—	4	Těsnění k víku příruby výkyvné vidle		
39. Hřídel zadních kol.					
20-0477	3	4	Úplný hřídel zadních kol sestává:		
20-0601	—	4	Hřídel zadního kola		
04-8158	3	4	Kroužek ucpávky zadního kola		
06-0127	3	4	Matka A na konec hřídele		
—	—	4	Hladká podložka, $\varnothing 23 \times 40 \times 3,5$		
—	—	4	Závlačka, $\varnothing 4 \times 40$		
40. Náboj zadního kola s víčkem, matkou a sběracím kroužkem.					
04-8458	3	4	Náboj zadního kola		
06-1712	3	4	Matka k náboji kola		
11-3737	3	4	Závlačka k matce		
15 k	—	4	Klín k náboji zadního kola		
06-0379	3	4	Víčko náboje zadního kola		
04-8469	3	4	Sběrací plech k náboji kola		
41. Kuličkové ložisko náboje zadního kola.					
8101050	—	4	Kuličkové ložisko náboje zadního kola		
04-6227	—	4	Příložka kuličkového ložiska		
04-8928	—	—	Regulační příložka		
04-8929	—	—	Regulační příložka		
04-8930	—	—	Regulační příložka		
42. Těsnění k víčku náboje kola a sběracího kroužku.					
04-8294	—	4	Těsnění sběracího plechu		
06-0403	—	4	Těsnění víčka náboje zadního kola		
43. Buben brzdy.					
04-8467	4	4	Buben brzdy		
04-8182	—	12	Šroub kotouče brzdy		
06-5817	—	4	Těsnění mezi náboj a buben brzdy		
44. Šrouby a matky kol.					
04-7052	4	10	Šroub k upevnění kola k náboji s pravým závitem		
04-7053	4	10	Šroub k upevnění kola k náboji s levým závitem		
11-4549	4	20	Vnitřní matka šroubu k upevnění kola		
11-1860	4	10	Vnější krytá matka šroubu k upevnění kola s pravým závitem		
11-2401	4	10	Vnější krytá matka šroubu k upevnění kola s levým závitem		

Označení předmětu	Obráz na tab. čís.	Počet kusů pro 1 vůz	Pojmenování předmětu a skupiny strojní	Serie	Cena za kus Kč
45. Kola a pneumatiky.					
20-0479	—	4	Kolo s prohloubeným ráfkem pro pneu 5.50—18		
—	—	4	Duše 5.50—18		
—	—	4	Gumový plášť 5.50—18 pro kolo s prohloubeným ráfkem		
—	—	4	Gumová vložka pod duši		
46. Držák hlídače pneu „Pneuka“.					
20-1416	—	2	Pravý držák hlídače pneu		
20-1417	—	2	Levý držák		
V. PŘEDNÍ KOLA.					
1. Otočné čepy.					
04-8351	4	1	Pravý otočný čep		
04-8352	4	1	Levý otočný čep		
04-7881	4	2	Matka otočného čepu		
06-3950	—	2	Podložka matky		
—	—	2	Závlačka k matce, $\varnothing 3,5 \times 40$		
2. Držák čelistí brzdy.					
04-8379	3	1	Úplný pravý držák čelistí brzdy		
06-5430	3	1	Čep čelistí brzdy		
04-8380	3	1	Úplný levý držák čelistí brzdy		
06-5430	3	1	Čep čelistí brzdy		
04-8220	3	4	Stravčí čep čelistí brzdy		
50-1169	—	4	Matka čepu		
—	—	4	Pružná podložka, $\varnothing 15 \times 24 \times 3$		
11-3778	3	4	Podložka k čepu		
—	—	4	Závlačka, $\varnothing 2 \times 20$		
06-5431	3	2	Kroužek čelistí brzdy		
06-5432	3	2	Příložka čelistí brzdy		
8/18 s	—	2	Šroub do čepu čelistí		
—	—	2	Pružná podložka, $\varnothing 8,4 \times 14,4 \times 2$		
3. Kulový čep výkyvného ramene s páneví a pouzdrem.					
04-8197	4	2	Kulový čep výkyvného ramene		
04-8227	4	2	Matka kulového čepu		
—	—	2	Závlačka, $\varnothing 4 \times 50$		
04-8196	4	2	Vnitřní kulová pánev čepu výkyvného ramene		
04-8188	4	2	Vnější kulová pánev čepu výkyvného ramene		
04-8189	—	2	Kolíček vnější kulové pánve		
04-8463	4	1	Levé pouzdro kulové pánve čepu výkyvného ramene		
04-8464	4	1	Pravé pouzdro kulové pánve čepu výkyvného ramene		
04-8198	4	4	Šroub pouzdra kulové pánve		
04-8286	4	4	Šroub pouzdra kulové pánve		
—	—	8	Matka M 10, korunová		
—	—	8	Závlačka, $\varnothing 2 \times 20$		

Označení předmětu	Obrázek tab. čís.	Počet kusů pro 1 vůz	Pojmenování předmětu a skupiny strojní	Serie	Cena za kus Kč
4. Regulační příločky pouzdra kulové pánve.					
04-8185	4	—	Regulační příloška pouzdra, 1 mm		
04-8186	4	—	Regulační příloška pouzdra, 0,3 mm		
04-8187	4	—	Regulační příloška pouzdra, 0,2 mm		
04-8184	—	—	Regulační příloška pouzdra, mosazná, 0,1 mm		
04-9757	—	—	Papírová příloška pouzdra		
04-8949	—	—	Regulační příloška pouzdra, 0,5 mm		
04-8950	—	—	Regulační příloška pouzdra, 1 mm		
5. Sběrací plech a šrouby k upevnění držáku čelistí brzdy.					
04-8217	4	2	Sběrací plech u předního kola		
04-8219	—	2	Těsnění sběracího plechu		
04-8231	4	4	Šroub otočného čepu		
—	—	4	Matka M 10, korunová		
—	—	4	Závlačka, \varnothing 2×22		
10/18 s	—	6	Šroub k upevnění sběracího plechu		
—	—	6	Matka M 10, obyčejná		
—	—	6	Pružná podložka, \varnothing 10,5×17,5×2,2		
6. Čelist brzdy s obložním.					
04-9393	3	4	Úplná čelist přední brzdy sestává:		
04-8358	—	4	Čelist přední brzdy		
04-9558	3	4	Obložení čelisti brzdy		
04-4765	—	48	Nýt do obložení brzdy		
04-8246	3	4	Opěra válečku hydraulické brzdy		
1 a	—	4	Konický kolík		
03-3224	—	4	Pružina čelistí brzdy u čepu čelisti		
04-8243	3	4	Očko pružiny čelistí brzdy		
04-8225	3	2	Pružina čelistí brzdy u hydraulického válečku		
7. Hydraulický brzdový válec se šrouby.					
04-8765	3	2	Hydraulický brzdový válec, 1 1/4"		
8/18 s	—	4	Šroub k upevnění hydraulického válce		
—	—	4	Pružná podložka, \varnothing 8,4×14,4×2		
8. Náboj předního kola s víčkem.					
04-8473	4	2	Náboj předního kola		
06-0379	3	2	Vnější víčko náboje kola		
06-0403	—	2	Těsnění k víčku		
9. Buben brzdy se šrouby.					
04-8467	4	2	Buben brzdy		
04-8182	—	6	Šroub k upevnění brzdového kotouče k náboji		
10. Kuželíková ložiska předních kol.					
820-0025	—	2	Vnější kuželíkové ložisko		
820-0035	—	2	Vnitřní kuželíkové ložisko		

Označení předmětu	Obrázek tab. čís.	Počet kusů pro 1 vůz	Pojmenování předmětu a skupiny strojní	Serie	Cena za kus Kč
11. Kroužek vnitřního ložiska náboje kola s ucpávkou.					
04-8218	4	2	Kroužek vnitřního ložiska náboje kola		
04-8292	3	2	Úplná ucpávka náboje předního kola		
12. Šrouby a matky kol.					
04-7052	4	5	Šroub k upevnění kola k náboji s pravým závitem		
04-7053	4	5	Šroub k upevnění kola k náboji s levým závitem		
11-4549	4	10	Vnitřní matka šroubu k upevnění kola		
11-1860	4	5	Vnější krytá matka šroubu k upevnění kola s pravým závitem		
11-2401	4	5	Vnější krytá matka šroubu k upevnění kola s levým závitom		
13. Kola a pneumatiky.					
20-0479	—	2	Kolo s prohloubeným ráfem, 5,50—18		
—	—	2	Duše, 5,50—18		
—	—	2	Gumový plášť, 5,50—18		
—	—	2	Gumová vložka pod duši		
14. Páky otočných čepů.					
06-5557	4	1	Páka pravého otočného čepu		
06-5558	4	1	Páka levého otočného čepu		
15 f	—	2	Klín k páce otočného čepu		
07-0318	4	2	Matka k páce		
—	—	2	Závlačka, \varnothing 3×35		
15. Dolní výkyvné rameno s držákem.					
04-8349	4	1	Pravé dolní výkyvné rameno		
04-8350	4	1	Levé dolní výkyvné rameno		
10/38 s	—	4	Šroub ku stavění vložky výkyvného ramene		
—	—	4	Pružná podložka, \varnothing 10,5×17,5×2,2		
04-8340	4	2	Držák čepu výkyvného ramene		
06-5581	4	2	Čep výkyvného ramene		
04-8183	4	2	Pojišťovací šroub		
—	—	2	Pružná podložka, \varnothing 13×21×2,5		
04-8230	4	4	Úplná vložka čepu výkyvného ramene sestává:		
04-8201	—	4	Vložka čepu výkyvného ramene		
17-0552	4	4	Plechová zátku do vložky		
04-8202	—	2	Manžeta dolního výkyvného ramene		
04-8242	—	4	Těsnění k čepu výkyvného ramene		
16. Dolní opěra předního pera.					
20-1358	4	1	Úplná pravá dolní opěra předního pera		
20-1359	4	1	Úplná levá dolní opěra předního pera		
10/20 s	—	4	Šroub k upevnění dolní opěry k výkyvnému ramenu		
—	—	4	Pružná podložka, \varnothing 10,5×17,5×2,2		
06-1851	—	6	Šroub k upevnění dolní opěry a opěrné desky		
—	—	6	Pružná podložka, \varnothing 10,5×17,5×2,2		

Označení předmětu	Obráz na tab. čís.	Počet kusů pro 1 voz	Pojmenování předmětu a skupiny strojní	Serie	Cena za kus Kč
17. Spojovací tyč a táhlo řízení.					
06.5528	4	2	Spojovací tyč		
20.0616	4	1	Táhlo řízení		
04.9734	4	3	Hlava táhla řízení a spojovací tyče		
04.9735	4	3	Hlava táhla řízení a spojovací tyče		
10/45 s	—	6	Šroub k hlavě		
—	—	6	Matka M 10, obvyčejná		
—	—	6	Pružná podložka, \varnothing 10,5×17,5×2,5		
04.9736	4	6	Pánev kulového čepu s kuželovým otvorem		
06.2737	4	6	Pánev kulového čepu s válcovým otvorem		
06.3952	4	6	Kulový čep táhla řízení a spojovací tyče		
14.1016	4	6	Matka kulového čepu		
—	—	6	Závlačka k matce, \varnothing 3×30		
07.2146	4	6	Pružina kulové pánve		
06.3953	4	6	Víko hlavy táhla řízení		
06.2740	—	6	Podložka k víku hlavy		
04.9737	—	6	Vnější kryt otvoru v hlavě táhla řízení		
04.9738	4	6	Vnitřní kryt otvoru v hlavě táhla řízení		
03.3778	—	6	Pružina krytu otvoru		
18. Tlumiče a horní výkyvné rameno.					
04.8346	—	2	Úplný olejový dvojitý tlumič sestává:		
04.9431	4	2	Komora olejového tlumiče		
—	—	2	Zátka k ucpání kanálu		
04.8285	—	4	Těsnící podložka pod víčko		
04.8284	4	4	Víčko komory		
04.8904	—	4	Podložka víčka komory tlumiče		
03.3737	3	2	Záslepka komory olejového tlumiče		
04.8913	—	2	Podložka záslepky olejového tlumiče		
8/10 s	—	2	Šroub k uzavření kontrolního otvoru		
—	—	2	Fibrové těsnění, \varnothing 8×12×1		
04.8445	4	4	Píst dvojitý tlumiče		
04.8912	—	4	Záslepka pístu olejového tlumiče		
03.5924	—	4	Talíř zpětného ventilu		
03.5937	—	4	Pružina zpětného ventilu		
03.5928	—	4	Pojistka pružiny		
04.8910	—	4	Šroub do pístu		
04.8911	—	4	Pružina pod šroub pístu		
04.8111	4	2	Páka pístu olejového tlumiče		
04.8120	—	2	Těsnění víčka komory tlumiče (gumové)		
03.9485	—	2	Těsnění víčka komory tlumiče (gumové)		
04.8119	—	6	Těsnění víčka komory tlumiče (korkové)		
03.9484	—	6	Těsnění víčka komory tlumiče (korkové)		
04.9112	4	2	Matka těsnění		
04.9113	4	2	Matka těsnění		
04.9114	—	2	Těsnící kroužek		
04.9115	—	2	Těsnící kroužek		
04.9395	—	4	Pojistka matky		
4/10 kn	—	4	Šroub pojistky		

Označení předmětu	Obráz na tab. čís.	Počet kusů pro 1 voz	Pojmenování předmětu a skupiny strojní	Serie	Cena za kus Kč
03.8252	4	2	Kompresní ventilky zadní (\varnothing dírk 0,8 m/m)		
03.5925	4	2	Kompresní ventilky přední (\varnothing dírk 1,2 m/m)		
03.5958	—	4	Pružina kompresního ventilku		
03.5934	—	4	Šroub k pružině kompresního ventilku		
14.2805	—	4	Těsnění pod šroub k pružině		
04.6727	4	4	Čočka do pístu olejového tlumiče		
04.8221	4	2	Pojistovací šroub páky pístu		
04.8784	—	2	Úplná páka předního olejového tlumiče sestává:		
04.8366	4	2	Páka tlumiče		
03.9397	4	2	Hřídel páky pístu tlumiče		
04.9880	4	2	Úplné výztužné rameno páky tlumiče		
06.5635	—	2	Kroužek výztužného ramene		
12/30 s	—	2	Šroub ke spojení výztužného ramene s pákou		
—	—	2	Pružná podložka, \varnothing 13×21×2,5		
04.9615	—	2	Šroub do výztužného ramene		
—	—	2	Korunová matka M 12		
—	—	2	Hladká podložka, \varnothing 12,5×24×2,5		
—	—	2	Závlačka, \varnothing 2,5×25		
19. Kulový čep páky tlumiče s uložením.					
04.8293	4	2	Kulový čep páky tlumiče		
07.0318	4	2	Matka kulového čepu		
—	—	2	Závlačka, \varnothing 3×40		
04.8208	4	2	Vnitřní pánev kulového čepu		
04.8207	4	2	Vnější pánev kulového čepu		
04.8206	4	2	Víko páky tlumiče		
14.2891	—	2	Pojistka víka		
04.8203	4	—	Regulační příložka, 0,5 m/m, víčka páky tlumiče		
04.8204	4	—	Regulační příložka, 0,3 m/m, víčka páky tlumiče		
04.8205	4	—	Regulační příložka, 0,2 m/m, víčka páky tlumiče		
04.8209	4	2	Kryt otvoru v hlavě táhla tlumiče		
04.8210	—	2	Podložka hlavy páky tlumiče		
04.9714	—	—	Regulační příložka musazní, víčka páky tlumiče		
20. Kryt náboje kola.					
04.9553	4	2	Úplný kryt náboje kola s bubnem a víčkem sestává:		
04.9554	4	2	Úplný buben krytu kola		
07.4966	4	2	Úplné víčko krytu kola		
VI. ŘÍZENÍ.					
I. Skříň řízení s vložkou.					
20.0491	4	1	Úplná skříň řízení sestává:		
20.0480	—	1	Skříň řízení		
07.1005	4	1	Vložka do skříň řízení pro hřídel zadní páky		
04.8239	4	1	Vložka do skříň řízení		
2. Vnější opěrná trubka řízení s vložkou.					
20.0492	4	1	Úplná opěrná trubka řízení sestává:		
20.0493	—	1	Vnější opěrná trubka řízení		
11.2084	4	1	Vložka do opěrné trubky řízení		

Označení předmětu	Obrázek na tab. čís.	Počet kusů pro 1 vůz	Pojmenování předmětu a skupiny strojní	Serie	Cena za kus Kč
20-0388	4	1	3. Utěsnění opěrné trubky řízení u příčné stěny.		
20-0779	—	1	Pouzdro ucpávky opěrné trubky řízení		
			Plstěná ucpávka k pouzdru		
11-2836	4	1	4. Víka skříně řízení.		
04-8232	4	1	Přední víko skříně řízení		
			Postranní víko skříně řízení		
8/22 s	—	3	5. Příslušenství vík a skříně.		
—	—	3	Šroub předního víka skříně řízení		
11-2136	—	1	Pružná podložka, $\varnothing 8,4 \times 14,4 \times 2$		
8/20 s	—	3	Papírové těsnění předního víka skříně řízení		
—	—	3	Šroub postranního víka skříně řízení		
04-8247	—	1	Pružná podložka, $\varnothing 8,4 \times 14,4 \times 2$		
04-3505	4	1	Papírové těsnění postranního víka skříně řízení		
11-4549	—	1	Stavěcí šroub do postranního víka skříně řízení		
03-6968	3	1	Přítužná matka stavěcího šroubu		
14-2805	—	1	Zátka do nalévacího otvoru skříně řízení		
11-2122	—	1	Fibrová podložka, $\varnothing 14,2 \times 20 \times 2$		
8/48 s	—	1	Rozpěrací vložka do spáry skříně řízení		
—	—	1	Stahovací šroub skříně řízení		
—	—	1	Matka M 8, obvyčejná		
—	—	1	Pružná podložka, $\varnothing 8,4 \times 14,4 \times 2$		
04-8421	4	1	6. Ložisko skříně řízení.		
12/65 s	—	1	Ložisko skříně řízení s čepem		
—	—	1	Stahovací šroub ložiska		
—	—	1	Matka M 12, obvyčejná		
06-0127	4	1	Pružná podložka, $\varnothing 13 \times 21 \times 2,5$		
—	—	1	Matka k ložisku		
—	—	1	Hladká podložka, $\varnothing 23 \times 40 \times 3,5$		
—	—	1	Závlačka, $\varnothing 4 \times 40$		
20-0494	4	1	7. Hřídel se šroubovým kolem.		
04-8414	4	1	Hřídel šroubového kola		
04-8238	4	5	Šroubové kolo řízení		
—	—	5	Šroub k upevnění šroubového kola		
—	—	5	Matka M 10, korunová		
04-3489	—	1	Závlačka, $\varnothing 2 \times 22$		
07-0318	4	1	Příložka k náboji šroubového kola		
—	—	1	Matka na konec hřídele		
—	—	1	Hladká podložka, $\varnothing 21 \times 36 \times 3,5$		
04-8244	4	1	Závlačka, $\varnothing 3 \times 35$		
04-8245	4	1	Kroužek k ucpávce		
—	—	1	Ucpávka		
20-1269	4	1	8. Zadní páka řízení.		
15 g	—	1	Úplná zadní páka řízení		
—	—	1	Klín k zadní páce		

Označení předmětu	Obrázek na tab. čís.	Počet kusů pro 1 vůz	Pojmenování předmětu a skupiny strojní	Serie	Cena za kus Kč
20-0496	4	1	9. Hřídel ručního kola řízení se šroubem.		
04-8415	—	1	Úplný hřídel ručního kola řízení sestává:		
20-0497	—	1	Šroub řízení		
14-2900	4	1	Hřídel ručního kola řízení		
			Vložka do hřídele ručního kola řízení		
11-2465	—	2	10. Ložiska šroubu řízení.		
50-0416	4	—	Kuželíkové ložisko bez vnitřního kroužku se speci- elním košíčkem		
50-0417	4	—	Regulační příložka kuželíkového ložiska 0,5 m/m		
50-0418	4	—	Regulační příložka kuželíkového ložiska 0,2 m/m		
			Mosazná regulační příložka kuželíkového ložiska		
04-7573	4	1	11. Ruční kolo řízení s vložkou.		
14-2877	—	1	Úplné ruční kolo řízení		
14-2878	4	1	Klín ručního kola řízení		
14-2876	4	1	Podložka k ručnímu kolu řízení		
			Matka ručního kola řízení		
14-2884	4	1	12. Zarážka páčky ukazatele směru.		
06-3393	4	1	Zarážka páčky ukazatele směru benzínu		
04-5913	4	1	Pružina zarážky		
			Matka k zarážce páčky ukazatele směru		
20-0583	4	1	13. Zarážka segmentu ukazatele směru.		
—	—	1	Úplná zarážka ukazatele směru		
			Pojišťovací kolík trubky Kkr 5×36		
20-0495	4	1	14. Miska segmentu ukazatele směru s trubkou, západkou a páčkou.		
03-3002	4	1	Úplná miska ukazatele směru s trubkou a západkou		
03-3004	—	1	Segment zarážky ukazatele směru		
03-5396	4	1	Podložka misky segmentu zarážky		
03-3022	—	3	Páčka ukazatele směru jízdy		
—	—	3	Šroubek k upevnění páčky k místičce		
03-7021	—	1	Pružná podložka šroubu, $\varnothing 3,9 \times 7,5 \times 0,8$		
			Tlumící pružina segmentu zarážky ukazatele směru		
20-0587	4	1	15. Trubka páčky vypínače světla s páčkou a s tlačítkem houkačky.		
03-5137	—	1	Úplná trubka s miskou vypínače		
03-5136	—	1	Úplná isolační podložka tlačítka houkačky		
03-5131	—	1	Šroub do svorky kabelu		
03-5133	—	1	Tlačítko houkačky		
03-5134	—	1	Pružina tlačítka houkačky		
—	—	1	Šroub k upevnění pružiny k misce		
03-4760	4	1	Pružná podložka, $\varnothing 3,5$		
03-5135	—	3	Páčka vypínače světla		
—	—	3	Šroub do páčky vypínače světla		
—	—	1	Pružná podložka, $\varnothing 3,5$		
			Kabel k tlačítku houkačky, průřez 1 m/m ²		

Označení předmětu	Obrázek na tab. čís.	Počet kusů pro 1 vůz	Pojmenování předmětu a skupiny strojní	Serie	Cena za kus Kč
16. Zapínací skříňka světel a ukazatele směru.					
03-3171	4	1	Skříňka k zapínání světel a ukazatele směru		
03-3019	—	1	Spojka k zapínací skřínce k trubce páčky zapínání světel		
03-3021	—	1	Pojišťovací šroubek spojky		
03-3020	—	1	Zpružina ke spojení zapínací skříňky		
6/12 s	—	2	Šroub k upevnění skříňky		
—	—	2	Pružná podložka, Ø 6,4×10,8×1,5		
VII. PEDÁLY.					
1. Pedál akceleratoru.					
20-0613	2	1	Úplný pedál akceleratoru		
04-7737	2	1	Opěrná deska páky pedálu akceleratoru		
04-7738	2	1	Gumová zatáčka páky pedálu akceleratoru		
04-7739	2	1	Přiloha k zatáčce páky		
04-7740	2	1	Očko k páce pedálu akceleratoru		
—	—	1	Matka M 6, obyčejná		
—	—	1	Pružná podložka, Ø 6,4×10,8×1,5		
2. Pedál spojky se šlapkou.					
20-1388	2	1	Úplné rameno pedálu spojky		
8/28 s	—	1	Šroub do náboje pedálu spojky		
—	—	1	Pružná podložka, Ø 8,4×14,4×2		
13 f	—	1	Klín do náboje pedálu spojky		
20-0603	2	1	Úplná šlapka pedálu spojky		
8/32 s	—	1	Šroub k upevnění šlapky pedálu		
—	—	1	Matka M 8, obyčejná		
—	—	1	Pružná podložka, Ø 8,4×14,4×2		
3. Hřídel pedálu spojky s pákou.					
20-1046	2	1	Hřídel pedálu spojky		
20-0593	2	1	Páka na hřídel pedálu spojky		
13 e	—	1	Klín do náboje páky		
3 f	—	1	Kuželový kolík do náboje páky		
4. Pedál brzdy se šlapkou.					
20-0609	2	1	Úplné rameno pedálu brzdy sestává:		
20-0610	—	1	Rameno pedálu brzdy		
22-0488	2	1	Vložka do ramene pedálu brzdy		
04-9160	—	1	Čep vratné pružiny		
20-0611	2	1	Úplná šlapka pedálu brzdy		
8/32 s	—	1	Šroub k upevnění šlapky k pedálu		
—	—	1	Matka M 8, obyčejná		
—	—	1	Pružná podložka, Ø 8,4×14,4×2		
5. Konsola pedálu brzdy a čepu pedálu brzdy.					
20-1291	2	1	Úplná konsola pedálu brzdy a brzdového válce		
06-0263	2	1	Stavěcí šroub pedálu brzdy		
—	—	1	Pojišťovací matka šroubu M 8, obyčejná		
20-1389	2	1	Úplný čep pedálu brzdy		
04-8314	2	1	Nástavec šroubové přípojky centrálního mazání		

Označení předmětu	Obrázek na tab. čís.	Počet kusů pro 1 vůz	Pojmenování předmětu a skupiny strojní	Serie	Cena za kus Kč
6. Brzdový válec.					
20-0614	—	1	Hlavní brzdový válec		
25-0652	2	1	Čep do vidličky brzdového válce		
7. Ruční páka redukce.					
20-1297	2	1	Úplná ruční páka redukce		
04-6361	2	1	Rukojeť ruční páky redukce s vložkou		
20-1296	2	1	Úplný držák čepu ruční páky redukce sestává:		
20-1295	—	1	Držák čepu ruční páky redukce		
20-1100	—	1	Čep ruční páky redukce		
—	—	1	Závlačka do čepu, Ø 3×30		
8. Ruční páka brzdy.					
20-1324	2	1	Ruční páka brzdy		
20-1330	2	1	Táhlo západky ruční páky brzdy		
—	—	1	Hladká podložka, Ø 5,2×10×1,5		
—	—	1	Závlačka, Ø 1,25×15		
11-2180	2	1	Knoflík ruční páky brzdy s vložkou		
06-3446	2	1	Pružina knoflíku ruční páky brzdy		
03-5008	2	1	Podložka pod pružinu ruční páky brzdy		
11-2182	2	1	Západka ruční páky brzdy		
11-2188	2	1	Čep západky		
—	—	1	Závlačka, Ø 1,5×20		
9. Ruční páka uzávěrky diferenciálu.					
20-1325	2	1	Ruční páka uzávěrky diferenciálu		
20-1331	2	1	Táhlo západky ruční páky brzdy		
—	—	1	Hladká podložka, Ø 5,2×10×1,5		
—	—	1	Závlačka, Ø 1,25×15		
11-2180	2	1	Knoflík ruční páky brzdy s vložkou		
06-3446	2	1	Pružina knoflíku ruční páky		
03-5008	2	1	Podložka pod pružinu ruční páky		
11-2182	2	1	Západka ruční páky		
11-2188	2	1	Čep západky		
—	—	1	Závlačka, Ø 1,5×20		
10. Konsola ručních pák a segmenty ručních pák.					
20-1333	2	1	Úplná konsola ručních pák		
—	—	2	Závlačka, Ø 3×30		
11-2184	2	1	Ozubený segment ruční páky brzdy		
20-1114	2	1	Segment ruční páky uzávěrky diferenciálu		
20-1109	2	4	Rozpěrací kroužek segmentů		
8/52 s	—	2	Šroub k upevnění segmentů ke konsole		
—	—	2	Matka M 8, obyčejná		
—	—	2	Pružná podložka, Ø 8,4×14,4×2		
11. Převod spojky s kloubem.					
20-0607	2	1	Hřídel páky převodu spojky		
20-1083	2	1	Páka převodu spojky		
—	—	1	Rýhovaný kolík do náboje páky Kkr, Ø 4×32		
04-8317	2	1	Kámen kloubu převodu spojky		

Označení předmětu	Obraz na tab. čís.	Počet kusů pro 1 vůz	Pojmenování předmětu a skupiny strojní	Serie	Cena za kus Kč
04-8518	2	1	Čep hřídele vloženého převodu spojky		
04-8519	2	1	Čep hřídele převodu spojky		
—	—	1	Závlačka, Ø 3×30		
04-8520	2	1	Kožená manžeta kloubu		
12. Vložený převod spojky.					
20-0608	2	1	Hřídel vloženého převodu spojky		
20-0596	2	1	Páka na hřídel vloženého převodu		
19 e	—	1	Klín k páce		
20-0597	2	1	Stavěcí kroužek na hřídel vloženého převodu		
3 b	—	1	Kuželový kolík do stavěcího kroužku		
13. Ložisko převodu zasouvání redukce.					
20-1299	2	1	Úplné ložisko převodu zasouvání redukce		
20-1102	2	1	Vložka do ložiska		
14. Hřídel převodu zasouvání redukce s pákami.					
20-1317	2	1	Úplný hřídel převodu zasouvání redukce		
26-1398	2	1	Levá páka na hřídel převodu redukce		
14 d	—	1	Klín k páce		
8/30 s	—	1	Šroub do náboje páky		
—	—	1	Pružná podložka, Ø 8,4×14,4×2		
15. Vložený převod uzávěrky diferenciálu.					
20-1110	2	1	Ložisko páky vloženého převodu uzávěrky diferenciálu		
20-1390	2	1	Úplná páka vloženého převodu		
04-6264	2	1	Čep páky		
—	—	1	Závlačka, Ø 2×20		
16. Ložisko hřídele převodu zadní brzdy.					
20-0982	2	1	Pravé ložisko hřídele převodu zadní brzdy		
20-1123	2	1	Levé ložisko hřídele převodu zadní brzdy		
20-1125	2	2	Kulová pánev do ložiska		
17. Hřídel převodu zadní brzdy s pákami a vahadlem.					
20-1338	2	1	Úplný hřídel převodu zadní brzdy		
20-1332	2	1	Úplná pravá páka vahadla brzdy sestává:		
20-1115	—	1	Pravá páka vahadla brzdy		
20-1104	—	2	Páka převodu zadní brzdy		
20-1122	—	2	Vložka do páky		
20-1120	2	1	Stavěcí kroužek k páce převodu zadní brzdy		
4 i	—	1	Kuželový kolík		
20-1124	2	1	Příložka k páce převodu zadní brzdy		
20-1118	2	2	Kulová vložka do páky vahadla		
20-1107	2	1	Vahadlo brzdy		
20-1294	2	1	Rozvidlená páka převodu zadní brzdy		
15 f	—	1	Klín k páce		
8/30 s	—	1	Šroub do náboje páky		
—	—	1	Pružná podložka, Ø 8,4×14,4×2		
20-1127	—	1	Plstěný kroužek k pravému ložisku hřídele převodu brzdy		

Označení předmětu	Obraz na tab. čís.	Počet kusů pro 1 vůz	Pojmenování předmětu a skupiny strojní	Serie	Cena za kus Kč
VIII. RÁM, ZADNÍ PERA atd.					
1. Rám.					
20-0921	5	1	Úplný rám se všemi přinýťovanými a přivařenými součástmi		
1. a) Podélníky rámu.					
20-0922	5	1	Pravý podélný nosník rámu		
20-0923	5	1	Levý podélný nosník rámu		
1. b) Příčka rámu pod chladičem a horní opěra předního pera.					
20-0920	5	1	Úplná příčka rámu pod chladičem		
20-0916	5	1	Úplná pravá patka závěsu	} svařeno	
20-0918	5	1	Úplná levá patka závěsu		
20-1431	5	1	Úplná pravá horní opěra předního pera		
20-1432	5	1	Úplná levá horní opěra předního pera		
—	—	8	Kotlový nýt, Ø 10/24, k přinýťování opěry k rámu		
—	—	12	Kotlový nýt, Ø 10/32, k upevnění příčky a opěr na rám		
—	—	4	Kotlový nýt, Ø 10/28, k přinýťování příčky k rámu		
1. c) „X“ příčka.					
20-0926	5	1	Úplná „X“ příčka		
—	—	20	Kotlový nýt, Ø 10/26, k upevnění příčky na rám		
1. d) Příčka rámu před zadní osou.					
20-0951	5	1	Příčka rámu před zadní osou		
10/18 s	—	6	Šroub k uchycení příčky na rám		
—	—	6	Marka M 10, obyčejná		
—	—	6	Pružná podložka, Ø 10,5×17,5×2,2		
1. e) Příčka rámu mezi první a druhou zadní nápravou.					
20-0953	5	1	Úplná příčka mezi I. a II. zadní nápravou		
—	—	8	Kotlový nýt, Ø 10/28		
1. f) Příčka rámu za zadní osou.					
20-1206	5	1	Příčka rámu za zadní osou (přivařena k rámu)		
1. g) Příčka rámu za benzinovou nádržkou.					
20-0816	5	1	Příčka rámu za benzinovou nádržkou (přivař. k rámu)		
1. i) Výztuhy rámu.					
20-0623	5	1	Výztuha pravého podélníku u motoru		
20-0624	5	1	Výztuha levého podélníku u motoru		
20-0625	5	1	Výztuha pravého podélníku za převodovou skříní		
20-0626	5	1	Výztuha levého podélníku za převodovou skříní		
20-0627	5	2	Výztuha podélníku u první zadní nápravy		
20-0628	5	2	Výztuha podélníku u druhé zadní nápravy		
20-0702	5	2	Výztuha podélníku u příčky mezi 1. a 2. nápravou		

Označení předmětu	Obrázek na tab. čis.	Počet kusů pro 1 vůz	Pojmenování předmětu a skupiny strojní	Serie	Cena za kus Kč
1. j) Patky k upevnění reakčního ramene motoru a převodové skříně.					
20.0598	5	1	Pravá patka reakčního ramene (přivařeno k rámu)		
20.0599	5	1	Levá patka reakčního ramene (přivařeno k rámu)		
1. k) Ložisko pedálu spojky.					
20.1084	5	1	Úplné ložisko pedálu spojky sestává:		
20.1085	—	1	Ložisko pedálu spojky (přivařeno k rámu)		
20.0711	—	1	Sedlo pro mazniči		
20.1086	—	1	Vnější vložka do ložiska		
20.1087	—	1	Vnitřní vložka do ložiska		
04.8514	2	1	Nástavec šroubové přípojky		
1. l) Ložisko vloženého převodu spojky.					
20.0709	5	1	Úplné ložisko vloženého převodu sestává:		
20.0710	—	1	Ložisko vloženého převodu spojky (přivařeno k rámu)		
20.0711	—	1	Nástavec pro mazničku		
20.0712	—	1	Vložka do ložiska		
20.0713	—	1	Vložka do ložiska		
04.8514	2	1	Nástavec šroubové přípojky		
1. m) Držák čepu ložiska skříně řízení.					
04.8256	5	1	Držák čepu ložiska skříně řízení (přivařeno k rámu)		
1. n) Rozpěrací trubky.					
04.8528	5	3	Rozpěrací trubka u konsoly pedálů (přivařeno k rámu)		
1. o) Držáky.					
20.1088	5	1	Držák vratných pružin (přivařeno k rámu)		
20.1937	5	5	Držák hadice centrálního mazání (přivařeno k rámu)		
1. p) Závěs baterie.					
20.0955	5	1	Úplný pravý závěs baterie		
20.0956	5	1	Úplný levý závěs baterie		
6/12 s	—	8	Šroub k upevnění závěsu baterie k příčce		
—	—	8	Matka M 6, obvyčejná		
—	—	8	Pružná podložka, $\varnothing 6,4 \times 10,8 \times 1,5$		
1. r) Matka k upevnění držáku hadice bowdenu brzdy.					
08.1215	—	8	Matka k upevnění držáku hadice (přivařeno k rámu)		
1. s) Držák hadice přední brzdy.					
04.8670	5	2	Držák hadice brzdy		
—	—	4	Nýt, $\varnothing 6/8$, k upevnění držáku		
1. t) Patky k upevnění chladiče.					
20.1189	5	1	Pravá patka chladiče		
20.1015	5	1	Levá patka chladiče		
20.1016	5	2	Podložka k patce		
—	—	2	Mřížový nýt, $\varnothing 8/30$, k upevnění patek		

Označení předmětu	Obrázek na tab. čis.	Počet kusů pro 1 vůz	Pojmenování předmětu a skupiny strojní	Serie	Cena za kus Kč
1. u) Držáky stupaček.					
20.0858	5	1	Úplný pravý přední držák stupačky		
20.0861	5	1	Úplný levý přední držák stupačky		
20.0865	5	1	Úplný pravý zadní držák stupačky		
20.0868	5	1	Úplný levý zadní držák stupačky		
—	—	16	Kotlový nýt, $\varnothing 10/28$, k upevnění držáků		
1. v) Konsoly karoserie.					
20.0769	5	2	Úplná pravá konsola karoserie		
20.0772	5	2	Úplná levá konsola karoserie		
—	—	8	Mřížový nýt, $\varnothing 8/21$, k upevnění konsol		
1. y) Výztuhy rámu u držáků stupaček.					
20.1394	—	4	Výztuha rámu u držáku stupačky		
—	—	8	Nýt, $\varnothing 10/24$, k upevnění výztuhy na rám		
1. z) Vedení roztáčecí kliky.					
20.1405	5	1	Úplné vedení roztáčecí kliky		
—	—	2	Mřížový nýt, $\varnothing 8/16$, k upevnění vedení k rámu		
1. ž) Tažné háky.					
20.0780	5	4	Tažný hák		
—	—	4	Delší nýt, $\varnothing 13/42$		
—	—	4	Kratší nýt, $\varnothing 13/35$		
2. Zadní pero.					
20.0630	5	2	Úplné zadní pero		
3. Ložisko čepu držáku zadního pera.					
20.0629	5	2	Ložisko čepu držáku zadního pera		
10/28 s	—	8	Šroub k upevnění ložiska a držáku ohebné hadice		
10/32 s	—	4	Šroub k upevnění ložiska k rámu		
—	—	12	Matka M 10, obvyčejná		
—	—	12	Pružná podložka, $\varnothing 10,5 \times 17,5 \times 2,2$		
4. Čep držáku zadního pera s příložkami.					
20.0639	5	2	Čep držáku zadního pera		
06.0127	5	2	Matka k čepu		
—	—	2	Hladká podložka, $\varnothing 23 \times 40 \times 3,5$		
—	—	2	Závlačka, $\varnothing 4 \times 40$		
20.0716	5	2	Příložka čepu držáku zadního pera		
20.0717	—	—	Regulační příložka, 0,5 mm		
20.0718	—	—	Regulační příložka, 0,3 mm		
20.0720	—	—	Regulační příložka, 0,2 mm		
22.0426	—	4	Šroub k upevnění příložky		
—	—	4	Pružná podložka, $\varnothing 10,5 \times 17,5 \times 2,2$		
20.0722	—	4	Pletená vložka		
5. Držák zadního pera.					
20.0481	5	2	Úplný držák zadního pera sestává:		
20.0482	—	2	Držák zadního pera		
20.0567	5	4	Vložka do držáku zadního pera		
—	—	2	Kolínko pro trubku centrálního mazání Z 155		

Označení předmětu	Obrázek na tab. čís.	Počet kusů pro 1 voz	Pojmenování předmětu a skupiny strojní	Serie	Cena za kus Kč
20-0730	5	4	6. Třímen zadního pera s podložkou a narážkou.		
—	—	8	Třímen zadního pera		
20-0729	—	2	Matka „Berma“ M 12, dvojdišná		
20-1445	—	2	Podložka zadního pera		
			Úplná podložka třímene zadního pera		
04-8712	5	1	7. Výfukový hrnce.		
04-8713	5	1	Úplný plášť výfukového hrnce sestává:		
04-8533	—	1	Plášť výfukového hrnce		
04-8662	5	2	Přepážka výfukového hrnce		
04-8533	—	2	Úplné čelo výfukového hrnce:		
04-8540	5	2	Čelo výfukového hrnce		
10/25 kz	—	8	Příruha čela výfukového hrnce		
—	—	8	Šroub do čela výfukového hrnce		
—	—	8	Matka M 10, obyčejná mosazná		
04-8715	5	1	Pružná podložka, Ø 10.5×17.5×2.2		
			Úplná vnitřní trouba výfukového hrnce		
20-0904	5	1	8. Potrubí výfukového hrnce.		
20-0906	5	1	Úplná trouba před výfukovým hrncem		
20-0908	5	1	Úplná přední část trouby za výfukovým hrncem		
20-0794	5	1	Zadní část trouby za výfukovým hrncem		
—	—	2	Spojka zadních trub		
04-8181	—	2	Závlačka, Ø 5×50		
			Těsnění k přírubě výfukového hrnce		
20-0795	5	2	9. Závěsy výfukového hrnce a trub.		
10/25 s	—	2	Závěs výfukového hrnce		
—	—	2	Šroub k upevnění závěsu na rám		
—	—	2	Matka M 10, obyčejná		
20-0796	5	1	Pružná podložka, Ø 10.5×17.5×2.2		
20-0797	5	1	Závěs přední části trouby za výfukovým hrncem		
8/22 s	—	2	Závěs zadní části trouby za výfukovým hrncem		
—	—	2	Šroub k upevnění závěsu		
—	—	2	Matka M 8, obyčejná		
—	—	2	Pružná podložka, Ø 8.4×14.4×2		
IX. CHLADIČ, KAPOTA, PŘÍČNÁ STĚNA atd.					
1. Plášť chladiče, chladič blok, výztuhy a hrdla chladiče.					
20-1216	5	1	Úplný plášť bloku chladiče		
20-1027	5	1	Chladič blok		
2. Příslušenství chladiče.					
03-3794	5	1	Víko nalévacího hrdla chladiče		
07-1162	5	1	Šito nalévacího hrdla		
04-9622	—	1	Těsnění víka nalévacího hrdla chladiče		
11-3729	5	1	Úplný vodní kohout		
04-7872	—	1	Olověné těsnění k vodnímu kohoutu		

Označení předmětu	Obrázek na tab. čís.	Počet kusů pro 1 voz	Pojmenování předmětu a skupiny strojní	Serie	Cena za kus Kč
20-0965	5	1	3. Snímatelný kryt chladiče.		
20-1602	5	1	Úplný snímatelný kryt chladiče		
			Úplná zástěrka před chladičem		
04-6942	5	1	4. Emblem se lvíčkem.		
04-6636	5	1	Horní díl emblemu na kryt chladiče		
04-4478	5	1	Dolní díl emblemu		
6/12 s	—	1	Značka „Lvíček“		
03-6059	5	1	Šroub k upevnění horního dílu emblemu		
—	—	1	Lisovaná podložka		
6/45 zn	—	1	Pružná podložka, Ø 6.4×10.8×1.5		
04-6754	5	1	Šroub k upevnění dolního dílu emblemu k míříce chladiče		
—	—	1	Čtyřhranná podložka		
			Pružná podložka, Ø 6.4×10.8×1.5		
04-6634	5	1	5. Kryt otvoru roztáčecí kliky.		
			Úplný kryt otvoru roztáčecí kliky		
20-0984	5	1	6. Kapota.		
20-0988	5	1	Úplný pravý horní díl kapoty		
20-0986	5	1	Úplný pravý postranní díl kapoty		
20-0990	5	1	Úplný levý horní díl kapoty		
03-7461	5	4	Úplný levý postranní díl kapoty		
20-1021	5	1	Ochranný gumový roh na kapotu		
20-1022	5	2	Drát horního stěžeje		
			Drát postranního stěžeje		
20-0997	5	1	7. Plechy pod kapotu.		
20-0998	5	1	Úplný pravý plech pod kapotu		
02-2265	5	4	Úplný levý plech pod kapotu		
20-1947	5	1	Gumový nárazník		
20-1948	5	1	Přední držák roztáčecí kliky na levý plech pod kapotu		
5/10 kn	—	4	Zadní držák roztáčecí kliky na levý plech pod kapotu		
—	—	4	Šroub k upevnění držáku		
—	—	4	Matka M 5, obyčejná		
—	—	4	Pružná podložka, Ø 5.3×9.3×1.2		
20-0881	5	1	8. Příčná stěna.		
			Úplná příčná stěna		
20-1275	5	1	9. Návěštní deska.		
04-9791	—	2	Úplná návěštní deska		
30-0561	—	2	Můstek sdruženého ukazatele		
05-0220	—	2	Matka šroubu		
20-1053	—	2	Pojistka matky		
—	—	2	Šroub pro držák západky řízení akcelerace		
—	—	2	Matka M 6, obyčejná		
03-9708	5	1	Pružná podložka, Ø 6.4×10.8×1.5		
08-0638	—	1	Úplné víko kapsy		
			Drát stěžeje víka kapsy		

Označení předmětu	Obraz na tah. čís.	Počet kusů pro 1 vůz	Pojmenování předmětu a skupiny strojní	Serie	Cena za kus Kč
03-9521	—	1	Knoflík víka kapsy		
6/12 s	—	1	Šroub k upevnění knoflíka		
—	—	1	Pružná podložka, Ø 6,4×10,8×1,5		
—	—	1	Plstěné těsnění víka kapsy		
10. Benzinová nádržka.					
20-0805	5	1	Úplná benzinová nádržka		
11. Příslušenství benzinové nádržky.					
20-0818	5	1	Úplné nalévací hrdlo benzinové nádržky		
15-0643	—	1	Lepenkové těsnění příruby nalévacího hrdla		
10/18 s	—	2	Šroub k upevnění nalévacího hrdla k pravému čelu		
—	—	2	Pružná podložka, Ø 10,5×17,5×2,2		
07-1223	5	1	Úplné sítko nalévacího hrdla		
98-2515	5	1	Víčko nalévacího hrdla		
04-8692	5	1	Těsnění víčka nalévacího hrdla		
03-6970	5	1	Vypouštěcí zátka benzinové nádržky		
04-8264	5	1	Fibrová podložka		
20-0817	5	1	Plovákové zařízení k elektrickému ukazateli stavu benzínu pro napětí 12 V		
04-7797	—	1	Těsnění k plovákovému zařízení		
4/12 on	—	3	Šroub k upevnění plovákového zařízení		
04-7315	—	3	Fibrová podložka šroubu		
12. Pomocná benzinová nádržka.					
20-1281	5	1	Úplná pomocná benzinová nádržka		
13. Příslušenství pomocné benzinové nádržky.					
20-1278	5	1	Nalévací hrdlo pomocné benzinové nádržky		
20-1065	5	1	Těsnění k nalévacímu hrdlu pomoc. benzinové nádržky		
14-3849	5	1	Víčko nalévacího hrdla		
—	—	1	Kožené těsnění, Ø 35×50×2, k víčku		
20-1078	—	1	Úplné sítko nalévacího hrdla		
03-6968	5	1	Vypouštěcí zátka pomocné benzinové nádržky		
14-2805	5	1	Těsnění pod zátku, Ø 14×20×1,5		
14. Benzinový dvojcestný kohout.					
22-1155	—	1	Úplný benzinový dvojcestný kohout sestává:		
22-1144	—	1	Komora dvojcestného kohoutu		
22-1125	—	1	Kužel dvojcestného kohoutu		
22-1149	—	1	Ucpávka kužele (korek)		
22-1150	—	1	Šroub ucpávky		
22-1151	—	1	Pojistná matice		
03-6968	—	1	Zátka komory dvojcestného kohoutu		
14-2805	—	1	Těsnící podložka zátky		
22-1645	—	1	Podložka ucpávky kužele		
22-1157	—	1	Úplná rukojeť dvojcestného kohoutu		
—	—	2	Rýhovaný kolík Kkr, Ø 5×16		
22-1658	—	1	Týčka rukojeti benzinového kohoutu		
22-1154	—	1	Deštička dvojcestného kohoutu		
5/8 on	—	2	Šroub k upevnění deštičky		
—	—	2	Pružná podložka, Ø 5,3×9,3×1,3		
22-1156	—	1	Těsnění pod dvojcestný kohout		

Označení předmětu	Obraz na tah. čís.	Počet kusů pro 1 vůz	Pojmenování předmětu a skupiny strojní	Serie	Cena za kus Kč
15. Bidony.					
20-1471	5	1	Úplná pravá nádoba na záložní benzin		
20-1472	5	1	Úplná levá nádoba na záložní benzin		
16. Příslušenství nádob na záložní benzin.					
20-1716	5	2	Víčko nalévacího hrdla		
—	—	2	Kožené těsnění, Ø 50×35×3		
20-1717	—	2	Úplný řetězek k uchycení víčka nalévacího hrdla		
03-6968	5	2	Zátka odvzdušňovacího hrdla		
14-2805	5	2	Fibrové těsnění zátky		
17. Olejová nádržka.					
20-1370	5	1	Úplná olejová nádržka		
22-1121	5	4	Šroub do příruby olejového filtru		
—	—	4	Matka šroubu M 8, ohýbejná		
—	—	4	Pružná podložka, Ø 14,4×8,4×2,2		
18. Příslušenství olejové nádržky.					
20-1382	—	1	Úplný olejový filtr		
14-2610	—	2	Zátka do hlavy olejového filtru		
26-0899	—	2	Fibrové těsnění pod zátku, Ø 16×22×1,5		
—	—	1	Kulička ½" přepouštěcího ventilu		
17-0201	—	1	Pružina kuličky ventilu		
06-0912	—	1	Dno olejového filtru		
22-0869	—	1	Fibrové těsnění pod hlavu filtru		
16-1261	5	1	Sítka nalévacího hrdla oleje		
14-0524	5	1	Víko nalévacího hrdla oleje		
—	—	1	Fibrové těsnění do víka, Ø 52×60×1		
03-6968	5	1	Vypouštěcí zátky olejové nádržky		
14-2805	—	1	Fibrové těsnění pod zátku, Ø 14×20×1,5		
20-1383	—	1	Úplný ukazatel hladiny oleje		
19. Přední blatníky.					
20-1201	—	1	Úplný pravý přední blatník		
20-1202	—	1	Úplný levý přední blatník		
20. Držáky předních blatníků.					
20-1306	—	1	Úplný pravý držák předního blatníku		
20-1307	—	1	Úplný levý držák předního blatníku		
21. Kryt předních tlumičů.					
20-1207	—	1	Pravý kryt předního tlumiče		
20-1208	—	1	Levý kryt předního tlumiče		
22. Stupačky.					
20-0872	—	1	Úplná pravá stupačka		
20-0876	—	1	Úplná levá stupačka		
23. Lapač hřebíků.					
20-1442	5	2	Úplný lapač hřebíků		
20-1911	5	2	Pružina lapače hřebíků		
20-1910	5	2	Čep k vedení lapače hřebíků		
—	—	4	Závlačka, Ø 2,5×28		
03-7837	5	4	Podložka čepu		

Označení předmětu	Obráz na tab. čís.	Počet kusů pro 1 vůz	Pojmenování předmětu a skupiny strojní	Serie	Cena za kus Kč
24. Ochranné plechy.					
20-1466	5	1	Plech pod chladič		
20-1467	—	1	Pravý přední podélný plech motoru		
20-1468	—	1	Pravý zadní podélný plech motoru		
20-1469	—	1	Levý podélný plech motoru		
20-1470	—	1	Plech pod brzdící válec		
X. MONTÁŽNÍ ČÁSTI.					
1. Motor.					
04-9308	5	2	Úplná přední podložka patky motoru		
—	—	2	Pružná podložka, Ø 15×24×3		
—	—	2	Matka M 14, obyčejná		
—	—	2	Kaučuková hadice, Ø 35/45, dl. 100 m/m, k dolnímu hrdlu chladiče		
20-1227	—	1	Trubka ke kaučukové hadici		
—	—	4	Spona k hadici		
—	—	1	Kaučuková hadice, Ø 45/55, dl. 140 m/m, k hornímu hrdlu chladiče		
—	—	2	Spona k hadici		
—	—	1	Kaučuková hadice, Ø 13/19, dl. 100 m/m, k trubce odpadu		
2. Převodová skříň.					
04-9308	5	2	Úplná podložka převodové skříně		
23-1485	—	2	Matka k šroubu podložky		
—	—	2	Pružná podložka, Ø 15×24×3		
14/22 s	—	2	Horní šroub podložky		
—	—	2	Pružná podložka, Ø 15×24×3		
04-9308	5	2	Úplná podložka reakčních ramen		
23-1485	5	2	Matka k šroubu podložky		
—	—	2	Pružná podložka, Ø 15×24×3		
20-0714	—	2	Šroub reakčního ramene		
23-1485	5	6	Matka šroubu		
—	—	2	Pružná podložka, Ø 15×24×3		
3. Hřídel za převodovou skříň.					
20-0478	—	1	Hřídel za převodovou skříň „Hardy-Spicer“		
04-8674	3	4	Šroub k spojení hřídele s unášecem		
—	—	4	Matka M 10, korunová		
—	—	4	Závlačka, Ø 2×22		
03-4480	—	1	Úplná maznice k hřídeli „Hardy-Spicer“		
4. Hvězdice kloubu u redukce.					
11-2761	4	1	Přední hvězdice kloubu		
15 l	—	2	Klín do hvězdice		
10/45 s	—	2	Stahovací šroub do přední hvězdice		
—	—	2	Matka M 10, obyčejná		
—	—	2	Pružná podložka, Ø 10,5×17,5×2,2		
20-0460	4	1	Zadní hvězdice kloubu		
15 h	—	1	Klín do hvězdice		

Označení předmětu	Obráz na tab. čís.	Počet kusů pro 1 vůz	Pojmenování předmětu a skupiny strojní	Serie	Cena za kus Kč
5. Pružná deska kloubu se šrouby.					
20-0501	4	1	Gumová deska kloubu u redukce		
11-2146	4	6	Šroub k upevnění desky k hvězdici		
11-4548	4	6	Korunová matka		
—	—	6	Závlačka, Ø 2,5×28		
6. Hnací hřídel redukce.					
20-0437	4	1	Hnací hřídel redukce		
17-1509	4	1	Matka na hnací hřídel redukce		
04-8138	—	1	Podložka matky		
—	—	1	Závlačka, Ø 3×35		
04-8798	4	1	Unášec hnacího hřídele redukce		
20-0537	4	1	Rozpěrací kroužek kuličkového ložiska		
7. Kuličkové ložisko hnacího hřídele redukce.					
8180035	—	1	Kuličkové ložisko hnacího hřídele redukce		
8. Skříň zadní osy a závěs skříně zadní osy.					
10/32 s	—	4	Šroub k upevnění víka skříně první zadní nápravy a ložiska převodu redukce		
—	—	4	Matka M 10, obyčejná		
—	—	4	Pružná podložka, Ø 10,5×17,5×2,2		
10/40 s	—	8	Šroub k upevnění přední půlky skříně druhé zadní nápravy k příčce		
—	—	4	Matka M 10, obyčejná		
—	—	4	Pružná podložka, Ø 10,5×17,5×2,2		
6/10 s	—	6	Šroub k upevnění víčka ucpávky k objímce spojova- cího kloubu		
—	—	6	Pružná podložka, Ø 6,4×10,8×1,5		
9. Narážka výkyvných zadních náprav.					
20-1505	4	1	Úplná pravá narážka první zadní nápravy		
20-1506	4	1	Úplná levá narážka první zadní nápravy		
20-1507	4	1	Úplná pravá narážka druhé zadní nápravy		
20-1508	4	1	Úplná levá narážka druhé zadní nápravy		
04-8667	4	4	Gumový nárazník zadních náprav		
—	—	4	Pružná podložka, Ø 8,4×14,4×2		
—	—	4	Matka M 8, obyčejná		
12/35 s	—	8	Šroub k upevnění nárazky k rámu		
—	—	8	Matka M 12, obyčejná		
—	—	8	Pružná podložka, Ø 13×21×2,5		
10. Závěs zadního pera.					
20-0786	5	4	Táhlo závěsu zadního pera		
20-1005	5	4	Pánev kulového čepu		
20-1006	5	4	Víčko pánve kulového čepu		
20-0731	—	4	Manžeta k táhlu závěsu zadního pera		
20-1004	5	4	Dolní kulová pánev		
44-3155	5	4	Matka k táhlu		
—	—	4	Závlačka, Ø 2,5×25		

Označení předmětu	Obrázek na tab. čis.	Počet kusů pro 1 voz.	Pojmenování předmětu a skupiny strojní	Serie	Cena za kus Kč
20-0785	5	4	Kryt kulového čepu		
20-1702	—	4	Podložka pod kryt kulového čepu		
6/12 s	—	12	Šroub k upevnění krytu kulového čepu		
—	—	12	Pružná podložka, Ø 6,4×10,8×1,5		
11. Pneuka — hlídač pneu zadních kol.					
—	—	4	Hlídač tlaku zadních kol „Pneuka I.“		
12. Přední pera a výkyvná ramena.					
04-8890	5	2	Přední pero		
04-8224	5	4	Podložka pera přední nápravy		
10/33 s	—	8	Šroub k upevnění držáku čepu výkyvného ramene		
—	—	8	Matka M 10, obvyčejná		
—	—	8	Pružná podložka, Ø 10,5×17,5×2,2		
08-0742	5	6	Delší šroub k upevnění tlumiče		
08-0743	5	2	Kratší šroub k upevnění tlumiče		
—	—	8	Matka M 12, obvyčejná		
—	—	8	Pružná podložka, Ø 13×21×2,5		
03-9423	5	6	Úplný nárazník výkyvného ramene, gumový		
13. Přední třecí tlumič.					
20-1356	—	1	Pravý třecí tlumič s příslušenstvím		
20-1357	—	1	Levý třecí tlumič s příslušenstvím		
10/22 s	—	4	Kratší šroub k upevnění tlumiče k rámu		
—	—	4	Matka M 10, obvyčejná		
—	—	4	Pružná podložka, Ø 10,5×17,5×2,2		
12/38 s	—	2	Delší šroub k upevnění tlumiče k rámu		
—	—	2	Matka M 12, obvyčejná		
—	—	2	Pružná podložka, Ø 13×21×2,5		
14. Řízení.					
04-9786	4	1	Třmen k upevnění řízení k návěsné desce		
—	—	2	Matka M 8, obvyčejná		
—	—	2	Pružná podložka, Ø 8,4×14,4×2		
04-9792	4	1	Podložka třmenů řízení		
06-5605	4	1	Gumová vložka ložiska řízení		
15. Převod řízení.					
04-8416	4	1	Ložisko páky převodu řízení		
8101030	—	2	Kuličkové ložisko čepu páky převodu A 30		
20-1271	4	1	Úplná páka převodu řízení		
04-8237	4	1	Čep do páky převodu řízení		
04-8300	—	1	Pojistovací šroub páky převodu řízení		
22-0102	—	1	Plechová zátku do ložiska páky		
04-8665	4	1	Víčko ložiska páky převodu řízení		
04-8666	—	1	Pojistka víčka ložiska páky převodu řízení		
10/22 s	—	4	Šroub k upevnění ložiska k přídě		
—	—	4	Pružná podložka, Ø 10,5×17,5×2,2		
20-1273	—	1	Ochranné kožené víčko k ložisku převodu řízení		
04-8502	—	1	Zadní kožená manžeta k ložisku a páce převodu řízení		

Označení předmětu	Obrázek na tab. čis.	Počet kusů pro 1 voz.	Pojmenování předmětu a skupiny strojní	Serie	Cena za kus Kč
16. Pedál akcelérátoru.					
26-1377	2	1	Pružina pedálu akcelérátoru		
5/12 zn	—	4	Šroub k upevnění opěrné desky		
—	—	4	Matka M 5, obvyčejná		
—	—	4	Pružná podložka, Ø 5,3×9,3×1,2 mm		
20-1293	2	1	Táhlo k pedálu akcelérátoru		
—	—	2	Závlačka, Ø 1,5×15 mm		
25-0536	2	1	Vidlička k táhlu		
22-0541	2	1	Čep do vidličky		
—	—	1	Závlačka do čepu, Ø 1,5×15 mm		
06-0589	2	1	Očko k zachycení pružiny pedálu akcelerace		
—	—	1	Matka M 6, obvyčejná		
—	—	1	Pružná podložka, Ø 6,4×10,8×1,5 mm		
17. Pedál spojky a pedál brzdy.					
07-2315	2	2	Vratná pružina pedálů		
20-1094	—	2	Gumová nárazníka pedálů		
18. Konsola pedálu brzdy.					
10/80 s	—	3	Šroub k upevnění konsoly pedálu brzdy		
—	—	3	Matka M 10, obvyčejná		
—	—	3	Pružná podložka, Ø 10,5×17,5×2,2 mm		
19. Převod spojky.					
04-8516	2	1	Táhlo vysouvací páky spojky		
07-3784	2	1	Matka táhla spojky		
20. Vložený převod spojky.					
20-0715	2	1	Táhlo vloženého převodu spojky		
26-1382	2	2	Vidlička k táhlu		
14-1600	2	2	Matka k táhlu		
04-6264	2	2	Čep do vidličky		
—	—	2	Závlačka, Ø 2×22		
21. Ruční páka redukce.					
8/20 s	—	3	Šroub k upevnění držáku čepu ruční páky redukce		
—	—	3	Matka M 8, obvyčejná		
—	—	3	Pružná podložka, Ø 8,4×14,4×2		
22. Převod zasouvání redukce.					
10/20 s	—	2	Šroub k upevnění ložiska převodu zasouvání redukce		
—	—	2	Matka M 10, obvyčejná		
—	—	2	Pružná podložka, Ø 10,5×17,5×2		
20-1318	2	2	Táhlo ruční páky redukce		
26-1382	2	2	Vidlička k táhlu		
14-1600	2	2	Přítužná matka		
04-6264	2	2	Čep do vidličky		
—	—	2	Závlačka, Ø 2×20		
20-1319	2	1	Úplné táhlo převodu zasouvání redukce		
04-6264	2	2	Čep do vidličky		
—	—	2	Závlačka, Ø 2×20		

Označení předmětu	Obrázek na tab. číla.	Počet kusů pro 1 voz	Pojmenování předmětu a skupiny strojní	Serie	Cena za kus Kč
23. Převod zadní brzdy.					
20-1916	4	4	Úplný nástavek lanka		
03-9540	4	4	Pružina nástavku lanka		
02-2671	4	4	Podložka pružiny nástavku lanka		
03-6022	4	4	Lisovaná podložka k pružině		
03-3039	4	4	Regulační matka táhla		
6/12 s	—	8	Šroub k upevnění držáku k rámu		
—	—	8	Pružná podložka, Ø 6,4×10,8×1,5		
20-1131	—	2	Delší gum. hadice do držáku ohebné hadice bowdenu		
20-1132	—	2	Kratší gumová hadice do držáku ohebné hadice		
20-1133	—	4	Kožená manžeta na lanko u držáku		
20-1920	—	2	Držák ohebné hadice bowdenu		
06-2076	—	4	Držák k upevnění ohebné hadice bowdenu k rámu		
24. Ložisko hřídele převodu zadní brzdy.					
20-1128	2	1	Fibrová podložka k levému ložisku hřídele převodu brzdy		
8/25 s	—	2	Šroub k upevnění levého ložiska		
—	—	2	Matka M 8, obyčejná		
—	—	2	Pružná podložka, Ø 8,4×14,4×2		
8/62 s	—	2	Delší šroub k upevnění pravého ložiska		
8/28 s	—	1	Kratší šroub k upevnění pravého ložiska		
—	—	3	Matka M 8, obyčejná		
—	—	3	Pružná podložka, Ø 8,4×14,4×2		
25. Narážka páky vahadla brzdy.					
20-1340	2	1	Úplné vedení šroubu narážky páky vahadla		
20-1130	2	2	Šroub narážky páky vahadla		
—	—	2	Přítužná matka M 8, obyčejná		
8/18 zn	—	2	Šroub k upevnění vedení narážky		
—	—	2	Matka M 8, obyčejná		
—	—	2	Pružná podložka, Ø 8,4×14,4×2		
26. Táhllo ruční páky brzdy.					
20-1335	2	1	Táhllo ruční páky brzdy		
—	—	2	Matka k táhllo M 10, obyčejná		
06-0233	2	1	Přední vidlička táhla		
06-0344	2	1	Čep do vidličky		
—	—	1	Závlačka, Ø 2×20		
04-6263	2	1	Zadní vidlička táhla		
04-6264	2	1	Čep do vidličky		
—	—	1	Závlačka, Ø 2×20		
27. Konsola ruční páky brzdy.					
8/18 s	—	4	Šroub k upevnění konsoly ruční páky brzdy		
—	—	4	Matka M 8, obyčejná		
—	—	4	Pružná podložka, Ø 8,4×14,4×2		
28. Převod uzávěrky diferenciálu.					
07-2162	2	1	Čep do pravé páky zadní uzávěrky diferenciálu		
20-1426	2	1	Úplné táhllo převodu uzávěrky diferenciálu		

Označení předmětu	Obrázek na tab. číla.	Počet kusů pro 1 voz	Pojmenování předmětu a skupiny strojní	Serie	Cena za kus Kč
06-3432	2	1	Pružina k táhllo		
20-0748	2	2	Opěrný kroužek pružiny táhla		
07-2173	2	1	Podložka pružiny táhla		
—	—	1	Kolík k opěrnému kroužku Kkr, Ø 3×18		
04-6263	2	1	Vidlička k táhllo		
—	—	1	Matka k táhllo M 10, obyčejná		
04-6264	2	1	Čep do vidličky		
—	—	1	Závlačka, Ø 2×22		
29. Vložený převod uzávěrky diferenciálu.					
8/15 s	—	2	Šroub k upevnění ložiska vloženého převodu		
—	—	2	Pružná podložka, Ø 8,4×14,4×2		
20-1336	2	1	Přední táhllo vloženého převodu uzávěrky diferenciálu		
—	—	2	Matka k táhllo, M 10, obyčejná		
06-0233	2	1	Vidlička k přednímu konci táhla		
06-0344	2	1	Čep do vidličky		
—	—	1	Závlačka do čepu, Ø 2×22		
04-6263	2	1	Vidlička k zadnímu konci táhla		
04-6264	2	2	Čep do vidličky		
—	—	1	Závlačka do čepu, Ø 2×22 mm		
07-2162	2	1	Čep do levé páky zadní uzávěrky diferenciálu		
20-1337	2	1	Zadní táhllo vloženého převodu uzávěrky diferenciálu		
—	—	1	Matka M 10, obyčejná, k táhllo		
04-6263	2	1	Vidlička k přednímu konci táhla		
04-6264	2	1	Čep do vidličky		
—	—	1	Závlačka, Ø 2×22		
26-0159	2	2	Pružina k táhllo		
07-2173	—	2	Podložka pružiny táhla		
20-0748	2	2	Opěrný kroužek pružiny táhla		
—	—	2	Kolík do opěrného kroužku Kkr, Ø 3/18		
20-1995	—	1	Zarážka pružiny uzávěrky diferenciálu		
07-2172	—	1	Pružina k táhllo		
30. Zarážka páky uzávěrky.					
20-0744	2	1	Zarážka páky přední uzávěrky diferenciálu		
05-0277	2	1	Stavěcí šroub páky		
—	—	1	Pojistná matka šroubu M 8, obyčejná		
8/20 s	—	1	Kratší šroub k upevnění zarážky k příčce		
8/22 s	—	1	Delší šroub k upevnění zarážky k příčce		
—	—	2	Matka M 8, obyčejná		
—	—	2	Pružná podložka, Ø 8,4×14,4×2		
20-1414	2	1	Úplná zarážka páky zadní uzávěrky		
20-0747	2	2	Stavěcí šroub páky		
—	—	2	Matka M 8, obyčejná		
—	—	2	Pružná podložka, Ø 8,4×14,4×2 mm		
8/20 s	—	1	Kratší šroub k upevnění zarážky k příčce		
8/22 s	—	1	Delší šroub k upevnění zarážky k příčce		
—	—	2	Matka M 8, obyčejná		
—	—	2	Pružná podložka, Ø 8,4×14,4×2 mm		

Označení předmětu	Obráz. na tah. čís.	Počet kusů pro 1 vůz	Pojmenování předmětu a skupiny strojní	Serie	Cena za kus Kč
31. Vyrovnávací nádržka a pojistka tlakové brzdy.					
22-0778	—	1	Vyrovnávací nádržka tlakové brzdy		
20-1720	—	1	Dřevěná podložka pod vyrovnávací nádržku		
6/25 s	—	2	Delší šroub k upevnění nádržky		
6/18 s	—	2	Kratší šroub k upevnění nádržky		
—	—	4	Matka M 6, obyčejná		
—	—	4	Hladká podložka, Ø 6,2×12×1,5 mm		
20-1509	—	1	Úplná pojistka brzdy s vývodu		
20-1043	—	1	Zárka do pojistky		
20-1044	—	1	Přípojka pro trubku u pojistky		
57-0547	—	2	Měděné těsnění k zátku a přípojce		
32. Spojovací ohebné trubky tlakové brzdy.					
04-8677	—	2	Spojovací ohebná trubka k přední brzdě		
20-1791	—	1	Nástavek držáku ohebné hadice u řízení		
12/25 s	—	1	Šroub k upevnění nastavku k držáku		
—	—	1	Matka M 12, obyčejná		
—	—	1	Pružná podložka, Ø 13×21×2,5		
20-1244	—	1	Odbočka trubek přední brzdy		
8/25 s	—	1	Šroub k upevnění odbočky		
—	—	1	Matka M 8, obyčejná		
—	—	1	Pružná podložka, Ø 8,4×14,4×2		
33. Potrubí hydraulické brzdy.					
20-1263	—	1	Úplná trubka od vyrovnávací nádrže k hlavnímu válci		
20-1247	—	1	Úplná trubka k hlavnímu brzdovému válci		
20-1249	—	1	Úplná trubka od odbočky k pravé přední brzdě		
20-1251	—	1	Úplná trubka od odbočky k levé přední brzdě		
20-1253	—	1	Úplná trubka od pojistky k odbočce přední brzdy		
20-1255	—	1	Úplná delší trubka od pojistky k rozdělovači zadní brzdy		
25-1257	—	1	Úplná kratší trubka od pojistky k rozdělovači zadní brzdy		
11-0473	—	2	Plechový držák trubky		
34. Výfuková trouba za motorem.					
20-0909	5	1	Úplná výfuková trouba za motorem		
04-8180	5	2	Těsnění k výfukové troubě		
10/35 s	—	3	Šroub k upevnění trouby k motoru		
—	—	3	Matka M 10, obyčejná		
—	—	3	Pružná podložka, Ø 10,5×17,5×2,2		
20-1119	5	1	Panceřová ohebná spojka výfukové trouby		
04-9625	5	2	Objímka panceřové hadice		
8/25 s	—	2	Šroub do objímky		
—	—	2	Matka M 8, obyčejná		
—	—	2	Pružná podložka, Ø 8,4×14,4×2		

Označení předmětu	Obráz. na tah. čís.	Počet kusů pro 1 vůz	Pojmenování předmětu a skupiny strojní	Serie	Cena za kus Kč
35. Chladič.					
04-8522	5	2	Šroub k upevnění chladiče		
11-1436	5	2	Pružina šroubu k upevnění chladiče		
—	—	2	Hladká podložka, Ø 10,3×20×2 mm		
—	—	2	Matka M 10, korunová		
—	—	2	Závlačka, Ø 2×22 mm		
20-1028	—	2	Houněná podložka chladiče		
20-1990	—	2	Fibrová montážní podložka pod chladič		
35. a) Snímatelný kryt chladiče.					
04-4431	5	6	Šroub k upevnění snímatelného krytu		
—	—	6	Matka M 5, obyčejná		
—	—	6	Lisovaná podložka, Ø 5,4×14×1		
6/8 on	—	4	Šroub k upevnění zásterky k můstku vedení roztačecí kliky		
—	—	4	Pružná podložka, Ø 6,4×10,8×1,5 mm		
6/12 s	—	2	Šroub k upevnění zásterky k rámu		
—	—	2	Matka M 6, obyčejná		
—	—	2	Pružná podložka, Ø 6,4×10,8×1,5 mm		
6/10 on	—	1	Šroub k upevnění zásterky k snímatelnému krytu chladiče		
—	—	1	Matka M 6, obyčejná		
—	—	1	Pružná podložka, Ø 6,4×10,8×1,5		
36. Spony kapoty.					
03-6049	5	4	Úplná spona kapoty		
03-3398	5	4	Gumový nárazník spony		
4/12 kn	—	8	Šroub k upevnění držáku spony		
—	—	8	Matka M 4, obyčejná		
—	—	8	Pružná podložka, Ø 4,3×7,3×1		
37. Plechy pod kapotu.					
5/12 kn	—	12	Šroub k upevnění plechu k blatníku a ke krytu		
—	—	12	Matka M 5, obyčejná		
—	—	12	Pružná podložka, Ø 5,3×9,3×12		
3,8/20 hk	—	4	Šroub k upevnění plechu ke karoserii		
38. Příčná stěna.					
6/40 v	—	15	Šroub k upevnění příčné stěny		
—	—	15	Matka M 6, obyčejná		
—	—	15	Hladká podložka, Ø 6,2×12×1,5		
03-2706	—	2	Gumová vložka do příčné stěny		
03-2693	—	1	Gumová vložka do příčné stěny		
17-0874	—	3	Gumová vložka do příčné stěny		
39. Tabulka typu.					
22-1142	—	1	Tabulka typu		
20-1705	—	1	Tabulka schema zasouvání rychlostí a redukce		
40. Spojovací tyč chladiče a příčné stěny.					
20-1454	5	1	Spojovací tyč chladiče a příčné stěny		
11-0840	—	1	Šroub k upevnění spojovací tyče k chladiči		
—	—	1	Matka M 8, korunová		

Označení předmětu	Obrázek na tab. čís.	Počet kusů pro 1 vůz	Pojmenování předmětu a skupiny strojní	Serie	Cena za kus Kč
—	—	1	Závlačka, Ø 2×20		
—	—	2	Marka M 10, obyčejná		
11.3696	5	1	Lisovaná podložka		
41. Ruční řízení akcelerace.					
20.1093	—	1	Úplné vedení tyčky řízení		
20.1077	5	1	Tyčka řízení akcelerace		
20.0642	—	1	Ocelová struna řízení akcelerace		
22.1625	5	1	Knoflík k řízení akcelerace		
32.0466	—	1	Západka k tyčce		
14.0453	5	1	Pružina k západce		
04.7058	5	1	Kroužek k zachycení struny		
3/7 kn	—	1	Šroubek do kroužku		
03.4896	—	1	Držák vedení ocelové struny		
6/12 s	—	1	Šroub k upevnění držáku		
—	—	1	Marka M 6, obyčejná		
—	—	1	Pružná podložka, Ø 6,4×10,8×1,5 m/m		
42. Ruční regulace zážehu.					
03.4398	4	1	Úplné vedení tyčky ruční regulace zážehu sestává :		
03.4396	5	1	Vedení tyčky regulace zážehu		
03.4399	5	1	Trubka vedení tyčky regulace zážehu		
06.3257	5	1	Matka vedení tyčky regulace zážehu		
—	—	1	Pružná podložka, Ø 10,5×17,5×2,2 m/m		
03.4400	5	1	Tyčka regulace zážehu		
22.1626	5	1	Knoflík ruční regulace zážehu		
20.1352	—	1	Drátěná ohebná hadička		
20.1353	—	1	Ocelová struna ruční regulace		
43. Regulace spouštěcího zařízení.					
03.4398	4	1	Úplné vedení tyčky spouštěcího zařízení sestává :		
03.4396	5	1	Vedení tyčky spouštěcího zařízení		
03.4399	5	1	Trubka vedení tyčky		
06.3257	—	1	Matka vedení tyčky regulace a spouštěcího zařízení		
—	—	1	Pružná podložka, Ø 10,5×17,5×2,2		
03.4400	5	1	Tyčka regulace spouštěcího zařízení		
22.1627	5	1	Knoflík k tyčce spouštěcího zařízení		
20.1354	—	1	Drátěná ohebná hadice		
20.1353	—	1	Ocelová struna regulace spouštěcího zařízení		
44. Benzinová nádržka.					
20.1450	—	1	Úplný ochranný obal benzinové nádržky sestává :		
20.0814	5	2	Úplný pás benzinové nádržky		
20.1451	—	1	Dřevěná rohová lišta ochranného obalu		
20.1452	—	11	Dřevěná delší lišta ochranného obalu		
20.1453	—	2	Dřevěná kratší lišta ochranného obalu		
20.1926	—	2	Upevňovací pás kratší lišty		
—	—	34	Měděný nýt č. 9 k upevnění lišty		
—	—	34	Lisovaná podložka, Ø 5,6×14,5×1		
—	—	4	Marka M 14, obyčejná		

Označení předmětu	Obrázek na tab. čís.	Počet kusů pro 1 vůz	Pojmenování předmětu a skupiny strojní	Serie	Cena za kus Kč
—	—	4	Pružná podložka, Ø 15×24×3		
20.0540	—	2	Plstěná podložka mezi nádrží a rám		
20.1927	—	2	Plstěná podložka k pasu benzinové nádržky		
20.1928	—	2	Plstěná podložka k upevnění pasu lišty		
45. Potrubí benzinové nádržky.					
20.0767	—	1	Truhka od benzinové nádržky k pumpě		
04.6664	—	1	Marka přípojky u pumpy		
04.6637	—	1	Šroubová přípojka u benzinové nádržky		
03.4856	—	2	Konus přípojky		
20.0766	—	2	Truhka odvzdušňovacího hrdla		
04.6637	—	2	Šroubová přípojka odvzdušňovacího hrdla		
03.4856	—	2	Konus přípojky		
06.2076	—	2	Držák benzinové trubky		
11.0473	—	4	Držák benzinové trubky (plechový 1 m/m)		
46. Pomocná benzinová nádržka.					
8/45 s	—	1	Šroub k upevnění pomocné nádržky		
8/15 s	—	3	Šroub k upevnění pomocné nádržky		
—	—	4	Marka M 8, obyčejná		
—	—	4	Pružná podložka, Ø 8,4×14,4×2		
20.1074	—	1	Horní díl krytu otvoru v. příčné stěně		
20.1958	—	1	Dolní díl krytu otvoru v. příčné stěně		
5/10 os	—	4	Šroub k upevnění krytu		
—	—	4	Marka M 5, obyčejná		
—	—	4	Pružná podložka, Ø 5,3×9,3×1,2		
47. Potrubí pomocné benzinové nádržky.					
20.1287	—	1	Trubka od benzinové pumpy k dvojcestnému kohoutu		
20.1288	—	1	Trubka od dvojcestného kohoutu ke karburátoru		
03.4856	—	2	Konus přípojky u dvojcestného kohoutu		
04.6664	—	2	Marka přípojky		
48. Ruční pumpička na vzduch pomocné benzinové nádržky s potrubím.					
20.1424	5	1	Úplná pumpička na vzduch pomocné benzinové nádržky		
20.1289	—	1	Úplná trubka od pumpičky ke kohoutu		
20.1954	—	1	Šroub přípojky		
14.2805	—	1	Fibrová podložka, Ø 14×20×1,5		
26.0899	—	1	Fibrová podložka, Ø 16×22×1,5		
20.1070	—	1	Úplná trubka od kohoutu k pomocné benzinové nádrže		
03.7092	—	1	Šroub přípojky u pomocné nádržky		
03.7093	—	1	Konus přípojky		
03.5046	—	1	Úplný kohout k potrubí vzdušní pumpy		
20.1075	—	1	Konsola vzdušní pumpičky		
20.1076	5	1	Závěs vzdušní pumpičky		
8/15 s	—	2	Šroub k upevnění konsoly k příčné stěně		
8/18 s	—	1	Šroub k upevnění závěsu vzdušní pumpičky ke konsole		
—	—	3	Marka M 8, obyčejná		
—	—	3	Pružná podložka, Ø 8,4×14,4×2		

Označení předmětu	Obrázek na tab. čís.	Počet kusů pro 1 vůz	Pojmenování předmětu a skupiny strojní	Serie	Cena za kus Kč
49. Bidony.					
---	---	4	Řemen s přeskou, 30×2, dl. cca 1000 m/m		
---	---	6	Podložka pod bidon a vedle karoserie		
50. Olejová nádržka.					
8/15 s	---	4	Šroub k upevnění olejové nádržky k příčné stěně		
---	---	4	Matka M 8, obyčejná		
---	---	4	Pružná podložka, Ø 8,4×14,4×2		
20.1415	---	1	Spojovací gumová trubka olejové nádržky a svršku		
51. Olejové potrubí.					
22.0996	---	2	Úplná ohebná hadice od olejové nádržky k motoru		
52. Pumpa centrálního mazání.					
---	---	1	Pumpa centrálního mazání „Monocoup“ s nástavcem		
20.1721	---	1	Dřevěná podložka pod pumpu centrálního mazání		
6/40 s	---	2	Delší šroub k upevnění pumpy		
6/25 s	---	1	Kratší šroub k upevnění pumpy		
---	---	3	Matka M 6, obyčejná		
---	---	3	Hladká podložka, Ø 6,2×12×1,5		
53. Rozdělovač oleje.					
---	---	1	T kus pro trubku Ø 8		
20.1991	---	1	Držák k upevnění T kusu		
6/12 s	---	1	Šroub k upevnění držáku		
---	---	1	Matka M 6, obyčejná		
---	---	1	Pružná podložka, Ø 6,4×10,8×1,5		
---	---	1	Rozdělovač oleje pro přední část vozu s větrníčky a nástavky		
---	---	1	Rozdělovač oleje pro střední část vozu s větrníčky a nástavky		
---	---	1	Rozdělovač oleje pro zadní část vozu s větrníčky a nástavky		
---	---	8	Objímka k T kusu, rozdělovači a pumpě pro trubku Ø 8		
6/18 s	---	8	Přípojka k T kusu, rozdělovači a pumpě pro trubku Ø 8		
---	---	3	Šroub k upevnění rozdělovače k rámu		
---	---	3	Matka M 6, obyčejná		
---	---	3	Pružná podložka, Ø 6,4×10,8×1,5		
54. Přípojky potrubí přední části vozu.					
---	---	1	T kus pro trubky u ložisek kyvné osy pro trubku Ø 4		
---	---	2	Křížový kus do kloubů přední kyvné osy pro trubku Ø 4		
---	---	6	Kolínko pro trubku Ø 4 se závitem M 10		
---	---	4	Průchozí spojník pro trubku Ø 4 s matkou a podložkou		
---	---	30	Přípojka pro trubku Ø 4		
---	---	30	Objímka pro trubku Ø 4		
6/18 s	---	1	Šroub k upevnění T kusu k rámu		
---	---	1	Matka M 6, obyčejná		
---	---	1	Pružná podložka, Ø 6,4×10,8×1,5		

Označení předmětu	Obrázek na tab. čís.	Počet kusů pro 1 vůz	Pojmenování předmětu a skupiny strojní	Serie	Cena za kus Kč
55. Přípojky potrubí střední části vozu.					
---	---	4	Kolínko k převodu brzdy pro trubku Ø 4, se závitem M 10		
---	---	11	Přípojka pro trubku Ø 4		
---	---	11	Objímka pro trubku Ø 4		
---	---	1	T kus pro trubku Ø 4, se závitem M 10		
56. Přípojky potrubí zadní části vozu.					
---	---	26	Přípojka pro trubku Ø 4		
---	---	26	Objímka pro trubku Ø 4		
---	---	6	Kolínko pro trubku Ø 4, se závitem M 10		
---	---	1	T kus pro trubku Ø 4, se závitem M 10, „Z 88“		
---	---	2	T kus pro trubku Ø 4, se závitem Ø 4, „Z 80“		
---	---	2	Průchozí spojník pro trubku Ø 4		
6/18 s	---	2	Šroub k upevnění T kusu k rámu		
---	---	2	Matka M 6, obyčejná		
---	---	2	Pružná podložka, Ø 6,4×10,8×1,5		
57. Potrubí centrálního mazání.					
20.1964	---	1	Trubka od pumpy k rozdělovači, dl. 1250 m/m		
20.1965	---	1	Trubka mezi odbočku a rozdělovač přední části vozu, dl. 800 m/m		
20.1966	---	1	Trubka mezi odbočku a rozdělovač střední části vozu, dl. 415 m/m		
20.1967	---	1	Trubka mezi odbočku a rozdělovač zadní části vozu, dl. 1730 m/m		
20.1968	---	1	Trubka k vedení oleje pro ložisko výkyvných ramen předních kol, dl. 900 m/m		
20.1969	---	2	Trubka k ložisku výkyvného ramene předních kol, dl. 200 m/m		
20.1970	---	1	Trubka k vedení oleje ke kloubu pravého předního kola, dl. 915 m/m		
20.1971	---	1	Trubka k vedení oleje ke kloubu levého předního kola, dl. 235 m/m		
20.1972	---	2	Trubka k mazání kloubu předního kola, dl. 235 m/m		
20.1973	---	2	Trubka k vedení oleje k páce otočného čepu, dl. 340 m/m		
20.1974	---	1	Trubka k vedení oleje k zadní páce řízení, dl. 845 m/m		
20.1975	---	1	Trubka k vedení oleje k páce převodu řízení, dl. 455 m/m		
20.1976	---	1	Trubka k vedení oleje k pravému ložisku převodu brzd, dl. 285 m/m		
20.1977	---	1	Trubka k vedení oleje k levému ložisku převodu brzd, dl. 910 m/m		
20.1978	---	1	Trubka k vedení oleje k ložisku vloženého převodu spojky, dl. 640 m/m		
20.1979	---	1	Trubka k vedení oleje k pedálu spojky, dl. 770 m/m		
20.1980	---	1	Trubka k vedení oleje k pedálu brzdy, dl. 475 m/m		
20.1981	---	1	Trubka k vedení oleje k pravým závěsům zadního pera, dl. 1450 m/m		
20.1982	---	2	Trubka mezi T kus a ohebnou hadicí závěsu zadního pera, dl. 405 m/m		

Označení předmětu	Obrázek na tab. čis.	Počet kusů pro 1 voz	Pojmenování předmětu a skupiny strojní	Serie	Cena za kus Kč
20-1983	—	1	Trubka k vedení oleje k levým závěsům zadního pera, dl. 460 m/m		
20-1984	—	2	Trubka k mazání čepu zadního pera, dl. 50 m/m		
20-1985	—	1	Trubka k vedení oleje k pravému držáku zadního pera, dl. 1530 m/m		
20-1986	—	1	Trubka k vedení oleje k levému držáku zadního pera, dl. 635 m/m		
20-1987	—	1	Trubka k vedení oleje k ložisku hnacího hřídele redukce, dl. 510 m/m		
20-1988	—	1	Trubka k vedení oleje k převodu zasouvání redukce, dl. 410 m/m		
20-1989	—	1	Trubka k mazání ložisek převodu zasouvání redukce, dl. 190 m/m		
			58. Ohebné hadice centrálního mazání.		
—	—	4	Ohebná hadice k mazání závěsu zadních per		
—	—	3	Ohebná hadice k mazání kloubu přední kyvné osy a páky převodu řízení		
02-2952	—	12	Přestavec k upevnění hadice páky řízení		
—	—	1	Gumová hadice k páce řízení		
—	—	2	Gumová hadice k spojení trubek u čepu zadního pera		
			59. Držáky potrubí centrálního mazání.		
23-1548	5	5	Držák trubek centrálního mazání		
5/15 kn	—	5	Šroub k upevnění držáku trubek		
—	—	5	Matka M 5, obyčejná		
—	—	5	Pružná podložka, Ø 5,3×9,3×1,2		
			60. Přední blatníky.		
6/15 s	—	8	Šroub k upevnění blatníku k rámu		
—	—	6	Matka M 6, obyčejná		
—	—	6	Pružná podložka, Ø 6,4×10,8×1,5		
03-6059	—	8	Lisovaná podložka		
6/30 hk	—	6	Šroub		
03-6059	—	6	Lisovaná podložka		
6/35 v	—	4	Šroub k upevnění blatníku ke stupáčku		
—	—	4	Matka M 6, obyčejná		
—	—	4	Pružná podložka, Ø 6,4×10,8×1,5		
—	—	2	Šroub do dřeva s čoučkovou hlavou, Ø 3,5×35		
			61. Držáky předních blatníků.		
10/22 s	—	6	Šroub k upevnění držáků na rám		
—	—	6	Matka M 10, obyčejná		
—	—	6	Pružná podložka, Ø 10,5×17,5×2,2		
			62. Kryt předních tlumičů.		
6/12 s	—	12	Šroub k upevnění krytu k blatníku		
—	—	12	Matka M 6, obyčejná		
—	—	12	Pružná podložka, Ø 6,4×10,8×1,5		
06-6059	—	12	Lisovaná podložka		
			63. Stupačky.		
20-1932	—	2	Střední podložka pod stupáčku		
20-1933	—	2	Zadní podložka pod stupáčku		

Označení předmětu	Obrázek na tab. čis.	Počet kusů pro 1 voz	Pojmenování předmětu a skupiny strojní	Serie	Cena za kus Kč
			XI. ELEKTRIKA, PŘÍSTROJE, ZÁSOBNÍ DÍLY.		
			1. Reflektory.		
—	—	2	Reflektor ČKD E 200×2 CS 134		
—	—	2	Žárovka „Osram-Billux“ 25/25 W, 12 Volt		
			2. Stop lampa s upevněním.		
04-5014	—	1	Stop lampa, Ø 130 mm		
—	—	2	Žárovka 12 V, 5 W sufitová		
20-1161	—	1	Držák Stop lampy		
6/35 V	—	4	Šroub k upevnění držáku Stop lampy		
—	—	4	Matka M 6, obyčejná		
			3. Baterie.		
—	—	2	Baterie 6 Volt 75 amph. s víkem		
20-0761	5	2	Dřevěná přední podložka šroubu závěsu baterie		
20-0762	5	2	Zadní dřevěná podložka šroubu závěsu baterie		
03-4333	5	4	Šroub k upevnění baterie		
—	—	8	Matka šroubu M 8, obyčejná		
			4. Zapínací skříňka.		
—	—	1	Zapínací skříňka „Scintilla“ C 2		
			5. Kontrolní lampička elektrického zařízení.		
—	—	1	Kontrolní lampička „Scintilla“ se žárovkou 12 V s červeným sklíčkem		
			6. Kontrolní lampička tlaku oleje.		
—	—	1	Kontrolní lampička „Scintilla“ se žárovkou 12 V se zeleným sklíčkem		
			7. Kontrolní lampička hlídačů pneumatik zadních kol.		
—	—	1	Kontrolní lampička „Scintilla“ se žárovkou 12 V s modrým sklíčkem		
			8. Blikací automat ukazatele směru.		
—	—	1	Blikací automat		
4/25 on	—	2	Šroub k upevnění automatu		
—	—	2	Matka M 4, obyčejná		
—	—	2	Pružná podložka, Ø 4,3×7,3×1		
			9. Elektrická houkačka.		
—	—	1	Elektrická houkačka ČKD, 12 Volt		
8/40 s	—	2	Šroub k upevnění houkačky		
—	—	2	Matka M 8, obyčejná		
—	—	2	Pružná podložka, Ø 8,4×14,4×2		
02-2667	—	1	Fibrová podložka houkačky		

Označení předmětu	Obrázek na tab. čís.	Počet kusů pro 1 voz.	Pojmenování předmětu a skupiny strojní	Serie	Cena za kus Kč
10. Indukční cívka.					
—	—	1	Indukční cívka Magneton B C 12, 12 V		
6/10 s	—	3	Šroub k upevnění indukční cívky		
—	—	3	Matka M 6, obyčejná		
—	—	3	Pružná podložka, Ø 6,4×10,8×1,5 mm		
20-1440	—	1	Úplný kabel od indukční cívky k rozdělovači		
20-1441	—	1	Kabel č. „P“ od indukční cívky k rozdělovači, úplný		
11. Držák indukční cívky a elektrické houkačky.					
20-1365	—	1	Držák indukční cívky a elektrické houkačky		
6/12 s	—	4	Šroub k upevnění držáku		
—	—	4	Matka M 6, obyčejná		
—	—	4	Pružná podložka, Ø 6,4×10,8×1,5		
12. Pojistková krabice.					
04-5710	—	1	Pojistková krabice 8pojistková a sice: 3 à 40 amp., 5 à 15 amp.		
—	—	1	Pojistková krabice 4pojistková - 4 pojistky à 15 amp.		
—	—	1	Pojistková krabice 6pojistková - 2 pojistky à 40 amp., 4 à 15 amp.		
02-1644	—	6	Fibrová podložka pojistkové krabice		
5/25 kn	—	6	Šroub k upevnění krabice		
—	—	6	Matka M 5, obyčejná		
—	—	6	Pružná podložka, Ø 5,3×9,3×1,2		
06-5624	—	2	Podložka pojistkové krabice a držáku kabelu		
13. Zásuvka ruční lampy.					
—	—	1	Zásuvka ruční lampy „Scintilla“ Z D		
14. Ruční lampa.					
—	—	1	Ruční přenosná lampa „Scintilla“ se žárovkou 12 Volt		
—	—	1	Sáček na lampu		
—	—	1	Cívka pro navinutí kabelu ruční lampy		
20-1934	—	1	Úplný držák ruční lampy		
5/12 kn	—	2	Šroub k upevnění držáku k návěstní desce		
—	—	2	Matka M 5, obyčejná		
—	—	2	Pružná podložka, Ø 5,3×9,3×1,2		
15. Sdružený rychloměr.					
20-1265	—	1	Sdružený rychloměr		
—	—	2	Sufitová žárovka 12 V, 5 W		
20-1799	—	1	Ohebný hřídel k pohonu rychloměru		
06-2076	—	5	Držák hadice rychloměru		
16. Spouštěč.					
—	—	1	Spouštěč „Scintilla“ 12 V, pravotočivý		
17. Tlačítko spouštěče.					
—	—	1	Tlačítko spouštěče „Scintilla“		

Označení předmětu	Obrázek na tab. čís.	Počet kusů pro 1 voz.	Pojmenování předmětu a skupiny strojní	Serie	Cena za kus Kč
18. Kabely.					
20-1725	—	1	Úplný kabel od baterie ke spouštěči, průřez 35 mm ² , dlouhý 2250 mm		
20-1724	—	1	Úplný kabel od baterie ke hmoř, průřez 35 mm ² , dlouhý 300 mm		
20-1725	—	1	Úplný kabel od baterie ke hmoř, průřez 35 mm ² , dlouhý 550 mm		
20-1726	—	1	Úplný kabel č. 56 od řízení k pojistkám, průřez 4 mm ² , dlouhý 2000 mm		
20-1727	—	1	Úplný kabel č. 4 od baterie k ampermetru, průřez 4 mm ² , dlouhý 3600 mm		
20-1728	—	1	Úplný kabel č. 4 od dynama k ampermetru, průřez 4 m/m ² , dlouhý 2800 m/m		
20-1729	—	1	Úplný kabel č. 3 od dynama ke skříňce, průřez 4 m/m ² , dl. 2800 m/m		
20-1730	—	1	Úplný kabel č. 12 od skříňky k pojistkám, průřez 4 m/m ² , dlouhý 1000 m/m		
20-1731	—	1	Kabel č. 8 od skříňky k pojistkám, průřez 4 m/m ² , dl. 1000 m/m		
20-1732	—	1	Kabel č. 56 a od řízení k pojistkám, průřez 2,5 m/m ² , dl. 1000 m/m		
20-1733	—	1	Úplný kabel č. 56 a od pojistek k pravému reflektoru, průřez 2,5 m/m ² , dl. 1200 m/m		
20-1734	—	1	Úplný kabel č. 56 a od pojistek k levému reflektoru, průřez 2,5 m/m ² , dl. 2500 m/m		
20-1735	—	1	Úplný kabel č. 14 od spouštěče k tlačítku, průřez 2,5 m/m ² , dl. 2200 m/m		
20-1782	—	1	Úplný kabel č. 10 od skříňky k pojistkám		
20-1736	—	1	Úplný kabel č. 53 od pojistek k tlačítku spouštěče, průřez 2,5 m/m ² , dl. 1100 m/m		
20-1737	—	1	Úplný kabel č. 17 od dynama ke kontrolní lampičce, průřez 1,5 m/m ² , dl. 2800 m/m		
20-1738	—	1	Úplný kabel č. 56 b od řízení k pojistkám, průřez 1,5 m/m ² , dl. 1000 m/m		
20-1739	—	1	Úplný kabel č. 56 b od pojistek k pravému reflektoru, průřez 1,5 m/m ² , dl. 1200 m/m		
20-1740	—	1	Úplný kabel č. 56 b od pojistek k pravému reflektoru, průřez 1,5 m/m ² , dl. 2500 m/m		
20-1741	—	1	Úplný kabel č. 57 od řízení k pojistkám		
20-1742	—	1	Úplný kabel „O“ od manografu k modré lampičce, průřez 1,5 m/m ² , dl. 2600 m/m		
20-1743	—	1	Úplný kabel „K“ od řízení k houkačce, průřez 1,5 m/m ² , dl. 2500 m/m		
20-1744	—	1	Úplný kabel č. 20 od skříňky k pojistkám, průřez 1,5 m/m ² , dl. 1000 m/m		
20-1745	—	1	Úplný kabel „B“ od pojistek k cívce, průřez 1,5 m/m ² , dl. 1100 m/m		
20-1746	—	1	Úplný kabel „K“ od pojistek k houkačce, průřez 1,5 m/m ² , dl. 1100 m/m		

Označení předmětu	Obrázek na tab. čís.	Počet kusů pro 1 vůz	Pojmenování předmětu a skupiny strojní	Serie	Cena za kus Kč
20-1747	—	1	Úplný kabel „Z“ k zelené lampičce, průřez 1,5 m/m ² , dl. 1100 m/m		
20-1748	—	1	Úplný kabel „N“ od pojistek k zadní lampě, průřez 1 m/m ² , dl. 6000 m/m		
20-1749	—	1	Úplný kabel č. 57 od pojistek k pravému reflektoru, průřez 1 m/m ² , dl. 1200 m/m		
20-1750	—	1	Úplný kabel č. 57 od pojistek k levému reflektoru, průřez 1 m/m ² , dl. 2500 m/m		
20-1751	—	1	Úplný kabel „N“ od pojistek k lampě tabla, průřez 1 m/m ² , dl. 1100 m/m		
20-1752	—	1	Úplný kabel „O“ od pojistek k modré lampě, průřez 1 m/m ² , dl. 1100 m/m		
20-1753	—	1	Úplný kabel „T“ od pojistek k vypínači stop, průřez 1,5 m/m ² , dl. 1600 m/m		
20-1754	—	1	Úplný kabel „T“ od vypínače stop k lampě stop, průřez 1,5 m/m ² , dl. 4000 m/m		
20-1755	—	1	Úplný kabel „U“ od pojistek k blikacímu automatu, průřez 1 m/m ² , dl. 2000 m/m — bílý		
20-1756	—	1	Úplný kabel č. 29 od automatu ke skříňce na řízení, průřez 1 m/m ² , dl. 2000 m/m — bílý		
20-1757	—	1	Úplný kabel „H“ od pojistek k hledacímu reflektoru, průřez 1,5 m/m ²		
20-1758	—	1	Úplný kabel „Z“ od vedení lampy k pojistkám, průřez 1,5 m/m ²		
20-1759	—	1	Úplný kabel č. 5 od skříňky k červené lampičce, průřez 1 m/m ² , dl. 300 m/m		
20-1761	—	1	Úplný kabel „P“ od pojistek k pravému přednímu hlídači pneu, průřez 1,5 m/m ² , dl. 8000 m/m		
20-1762	—	1	Úplný kabel „P“ od předního pravého k zadnímu hlídači, průřez 1,5 m/m ²		
20-1763	—	1	Úplný kabel „L“ od pojistek k levému přednímu hlídači pneu, průřez 1,5 m/m ² , dl. 7000 m/m		
20-1764	—	1	Úplný kabel „L“ od předního levého k zadnímu hlídači pneu, průřez 1,5 m/m ² , dl. 1500 m/m		
20-1960	—	1	Úplný kabel č. 22 od tlačítka k indukční cívce, průřez 1,5 m/m ²		
20-1765	—	1	Autokabel, průřez 2,5 m/m ² , dl. 1100 m/m, od pojistek k modré lampě		
20-1766	—	1	Autokabel, průřez 1,5 m/m ² , dl. 1100 m/m, od pojistek ke sírači		
20-1767	—	1	Autokabel, průřez 1 m/m ² , dl. 6000 m/m, červený, od uzlu zadního levého ukazatele		
20-1768	—	1	Autokabel, průřez 1 m/m ² , dl. 3000 m/m, červený, od uzlu k levému přednímu ukazateli		
20-1769	—	1	Autokabel, průřez 1 m/m ² , dl. 5500 m/m, černý, od uzlu k pravému zadnímu ukazateli		
20-1770	—	1	Autokabel, průřez 1 m/m ² , dl. 3000 m/m, černý, od uzlu k pravému přednímu ukazateli		
20-1771	—	1	Autokabel, průřez 1 m/m ² , dl. 5000 m/m, černý, od ukazatele benzínu k plováku		

Označení předmětu	Obrázek na tab. čís.	Počet kusů pro 1 vůz	Pojmenování předmětu a skupiny strojní	Serie	Cena za kus Kč
20-1772	—	1	Autokabel, průřez 1 m/m ² , dl. 6000 m/m, bílý, od ukazatele benzínu k plováku		
20-1773	—	1	Autokabel, průřez 1 m/m ² , dl. 1100 m/m, červený, od pojistek k ukazateli benzínu		
20-1790	—	1	Svorka na kabel ke hmoždí		
57-0698	—	1	Šroub svorky		
—	—	1	Maska svorky M 12, obyčejná		
—	—	1	Pružná podložka, Ø 13×19×3		
19. Držáky a isolační trubky.					
03-6579	—	6	Plech k uchycení kabelů		
03-4816	—	12	Pásek k uchycení kabelů		
03-3011	—	5	Gumová čepička kabelů		
—	—	1	Gumová čepička „Bosch“ WNK 500/2x		
—	—	2	Gumová hadička „Bosch“ GNBV 1		
—	—	1	Gumová čepička na kabel k cívce		
—	—	8	Očko na kabely „Bosch“ WKS 33/1x		
03-1355	—	3	Očko na kabel		
11-0133	—	3	Držák isolační trubky kabelu		
6/12 s	—	3	Šroub k upevnění držáku		
—	—	3	Maska M 6, obyčejná		
—	—	3	Pružná podložka, Ø 10,8×6,4×2,2		
22-1420	—	9	Držák isolační trubky kabelu, vedení benzínu, oleje		
6/12 s	—	9	Šroub k upevnění držáku		
—	—	9	Maska M 6, obyčejná		
—	—	9	Pružná podložka, Ø 10,8×6,4×2,2		
20. Isolační trubky.					
20-1774	—	1	Úplná isolační trubka, dl. 4800 m/m, na kabely na příčné stěně s koncovkami, Ø 35		
20-1775	—	1	Úplná isolační trubka, dl. 1500 m/m, na kabely na příčné stěně se dvěma koncovkami, Ø 25		
20-1776	—	1	Úplná isolační trubka, dl. 800 m/m, na kabely na příčné stěně se dvěma koncovkami, Ø 25		
20-1777	—	1	Úplná isolační trubka, dl. 600 m/m, na kabely do rámu se dvěma koncovkami, Ø 20		
20-1778	—	1	Úplná isolační trubka, dl. 600 m/m, na kabely do rámu, Ø 20		
20-1779	—	1	Úplná isolační trubka, dl. 300 m/m, na kabely do rámu, Ø 20		
20-1780	—	1	Úplná isolační trubka, dl. 800 m/m, na kabely do rámu, Ø 15		
20-1781	—	1	Úplná isolační trubka, dl. 500 m/m, na kabely do rámu, Ø 15		
03-1503	—	1	Mosazný pásek k upevnění isolační trubky		
03-1504	—	4	Mosazná sponka pásku		
21. Roztáčecí klika.					
20-1407	1	1	Úplná roztáčecí klika (na tabulce viz 22-1252)		
22. Zásobní kolo a pneu.					
20-0479	—	2	Kolo s prohloubeným ráfkem, 3.25 E×18, pro pneu 5.50—18		

Označení předmětu	Obrázek na tab. čís.	Počet kusů pro 1 vůz	Pojmenování předmětu a skupiny strojní	Serie	Cena za kus Kč
10. Indukční cívka.					
—	—	1	Indukční cívka Magneton B C 12, 12 V		
6/10 s	—	3	Šroub k upevnění indukční cívky		
—	—	3	Marka M 6, obyčejná		
—	—	3	Pružná podložka, Ø 6,4×10,8×1,5 mm		
20-1440	—	1	Úplný kabel od indukční cívky k rozdělovači		
20-1441	—	1	Kabel č. „P“ od indukční cívky k rozdělovači, úplný		
11. Držák indukční cívky a elektrické houkačky.					
20-1365	—	1	Držák indukční cívky a elektrické houkačky		
6/12 s	—	4	Šroub k upevnění držáku		
—	—	4	Marka M 6, obyčejná		
—	—	4	Pružná podložka, Ø 6,4×10,8×1,5		
12. Pojistková krabice.					
04-5710	—	1	Pojistková krabice 8pojistková a sice: 3 à 40 amp., 5 à 15 amp.		
—	—	1	Pojistková krabice 4pojistková - 4 pojistky à 15 amp.		
—	—	1	Pojistková krabice 6pojistková - 2 pojistky à 40 amp., 4 à 15 amp.		
02-1644	—	6	Fibrová podložka pojistkové krabice		
5/25 kn	—	6	Šroub k upevnění krabice		
—	—	6	Marka M 5, obyčejná		
—	—	6	Pružná podložka, Ø 5,3×9,3×1,2		
06-5624	—	2	Podložka pojistkové krabice a držáku kabelu		
13. Zásuvka ruční lampy.					
—	—	1	Zásuvka ruční lampy „Scintilla“ Z D		
14. Ruční lampa.					
—	—	1	Ruční přenosná lampa „Scintilla“ se žárovkou 12 Volt		
—	—	1	Sáček na lampu		
—	—	1	Cívka pro navinutí kabelu ruční lampy		
20-1934	—	1	Úplný držák ruční lampy		
5/12 kn	—	2	Šroub k upevnění držáku k návěsní desce		
—	—	2	Marka M 5, obyčejná		
—	—	2	Pružná podložka, Ø 5,3×9,3×1,2		
15. Sdružený rychloměr.					
20-1265	—	1	Sdružený rychloměr		
—	—	2	Sfritová žárovka 12 V, 5 W		
20-1799	—	1	Ohebný hřídel k pohonu rychloměru		
06-2076	—	5	Držák hadice rychloměru		
16. Spouštěč.					
—	—	1	Spouštěč „Scintilla“ 12 V, pravotočivý		
17. Tlačítko spouštěče.					
—	—	1	Tlačítko spouštěče „Scintilla“		

Označení předmětu	Obrázek na tab. čís.	Počet kusů pro 1 vůz	Pojmenování předmětu a skupiny strojní	Serie	Cena za kus Kč
18. Kabely.					
20-1723	—	1	Úplný kabel od baterie ke spouštěči, průřez 35 mm², dlouhý 2250 mm		
20-1724	—	1	Úplný kabel od baterie ke hmotě průřez 35 mm², dlouhý 300 mm		
20-1725	—	1	Úplný kabel od baterie ke hmotě, průřez 35 mm², dlouhý 550 mm		
20-1726	—	1	Úplný kabel č. 56 od řízení k pojistkám, průřez 4 mm², dlouhý 2000 mm		
20-1727	—	1	Úplný kabel č. 4 od baterie k ampermetru, průřez 4 mm², dlouhý 3600 mm		
20-1728	—	1	Úplný kabel č. 4 od dynama k ampermetru, průřez 4 m/m², dlouhý 2800 m/m		
20-1729	—	1	Úplný kabel č. 3 od dynama ke skříňce, průřez 4 m/m², dl. 2800 m/m		
20-1730	—	1	Úplný kabel č. 12 od skříňky k pojistkám, průřez 4 m/m², dlouhý 1000 m/m		
20-1731	—	1	Kabel č. 8 od skříňky k pojistkám, průřez 4 m/m², dl. 1000 m/m		
20-1732	—	1	Kabel č. 56 a od řízení k pojistkám, průřez 2,5 m/m², dl. 1000 m/m		
20-1733	—	1	Úplný kabel č. 56 a od pojistek k pravému reflektoru, průřez 2,5 m/m², dl. 1200 m/m		
20-1734	—	1	Úplný kabel č. 56 a od pojistek k levému reflektoru, průřez 2,5 m/m², dl. 2500 m/m		
20-1735	—	1	Úplný kabel č. 14 od spouštěče k tlačítku, průřez 2,5 m/m², dl. 2200 m/m		
20-1782	—	1	Úplný kabel č. 10 od skříňky k pojistkám		
20-1736	—	1	Úplný kabel č. 53 od pojistek k tlačítku spouštěče, průřez 2,5 m/m², dl. 1100 m/m		
20-1737	—	1	Úplný kabel č. 17 od dynama ke kontrolní lampičce, průřez 1,5 m/m², dl. 2800 m/m		
20-1738	—	1	Úplný kabel č. 56 b od řízení k pojistkám, průřez 1,5 m/m², dl. 1000 m/m		
20-1739	—	1	Úplný kabel č. 56 b od pojistek k pravému reflektoru, průřez 1,5 m/m², dl. 1200 m/m		
20-1740	—	1	Úplný kabel č. 56 b od pojistek k pravému reflektoru, průřez 1,5 m/m², dl. 2500 m/m		
20-1741	—	1	Úplný kabel č. 57 od řízení k pojistkám		
20-1742	—	1	Úplný kabel „O“ od manografu k modré lampičce, průřez 1,5 m/m², dl. 2600 m/m		
20-1743	—	1	Úplný kabel „K“ od řízení k houkačce, průřez 1,5 m/m², dl. 2500 m/m		
20-1744	—	1	Úplný kabel č. 20 od skříňky k pojistkám, průřez 1,5 m/m², dl. 1000 m/m		
20-1745	—	1	Úplný kabel „B“ od pojistek k cívce, průřez 1,5 m/m², dl. 1100 m/m		
20-1746	—	1	Úplný kabel „K“ od pojistek k houkačce, průřez 1,5 m/m², dl. 1100 m/m		

Označení předmětu	Obráz na tab. čís.	Počet kusů pro 1 vůz	Pojmenování předmětu a skupiny strojní	Serie	Cena za kus Kč
20-1747	—	1	Úplný kabel „Z“ k zelené lampičce, průřez 1,5 m/m ² , dl. 1100 m/m		
20-1748	—	1	Úplný kabel „N“ od pojistek k zadní lampě, průřez 1 m/m ² , dl. 6000 m/m		
20-1749	—	1	Úplný kabel č. 57 od pojistek k pravému reflektoru, průřez 1 m/m ² , dl. 1200 m/m		
20-1750	—	1	Úplný kabel č. 57 od pojistek k levému reflektoru, průřez 1 m/m ² , dl. 2500 m/m		
20-1751	—	1	Úplný kabel „N“ od pojistek k lampě tabla, průřez 1 m/m ² , dl. 1100 m/m		
20-1752	—	1	Úplný kabel „O“ od pojistek k modré lampě, průřez 1 m/m ² , dl. 1100 m/m		
20-1753	—	1	Úplný kabel „T“ od pojistek k vypínači stop, průřez 1,5 m/m ² , dl. 1600 m/m		
20-1754	—	1	Úplný kabel „T“ od vypínače stop k lampě stop, průřez 1,5 m/m ² , dl. 4000 m/m		
20-1755	—	1	Úplný kabel „U“ od pojistek k blikacímu automatu, průřez 1 m/m ² , dl. 2000 m/m — bílý		
20-1756	—	1	Úplný kabel č. 29 od automatu ke skříňce na řízení, průřez 1 m/m ² , dl. 2000 m/m — bílý		
20-1757	—	1	Úplný kabel „H“ od pojistek k hledacímu reflektoru, průřez 1,5 m/m ²		
20-1758	—	1	Úplný kabel „Z“ od vedení lampy k pojistkám, průřez 1,5 m/m ²		
20-1759	—	1	Úplný kabel č. 5 od skříňky k červené lampičce, průřez 1 m/m ² , dl. 300 m/m		
20-1761	—	1	Úplný kabel „P“ od pojistek k pravému přednímu hlídači pneu, průřez 1,5 m/m ² , dl. 8000 m/m		
20-1762	—	1	Úplný kabel „P“ od předního pravého k zadnímu hlídači, průřez 1,5 m/m ²		
20-1763	—	1	Úplný kabel „L“ od pojistek k levému přednímu hlídači pneu, průřez 1,5 m/m ² , dl. 7000 m/m		
20-1764	—	1	Úplný kabel „L“ od předního levého k zadnímu hlídači pneu, průřez 1,5 m/m ² , dl. 1500 m/m		
20-1960	—	1	Úplný kabel č. 22 od tlačítka k indukční cívice, průřez 1,5 m/m ²		
20-1765	—	1	Autokabel, průřez 2,5 m/m ² , dl. 1100 m/m, od pojistek k modré lampě		
20-1766	—	1	Autokabel, průřez 1,5 m/m ² , dl. 1100 m/m, od pojistek ke střadi		
20-1767	—	1	Autokabel, průřez 1 m/m ² , dl. 6000 m/m, červený, od uzlu zadního levého ukazatele		
20-1768	—	1	Autokabel, průřez 1 m/m ² , dl. 3000 m/m, červený, od uzlu k levému přednímu ukazateli		
20-1769	—	1	Autokabel, průřez 1 m/m ² , dl. 5500 m/m, černý, od uzlu k pravému zadnímu ukazateli		
20-1770	—	1	Autokabel, průřez 1 m/m ² , dl. 3000 m/m, černý, od uzlu k pravému přednímu ukazateli		
20-1771	—	1	Autokabel, průřez 1 m/m ² , dl. 5000 m/m, černý, od ukazatele benzínu k plováku		

Označení předmětu	Obráz na tab. čís.	Počet kusů pro 1 vůz	Pojmenování předmětu a skupiny strojní	Serie	Cena za kus Kč
20-1772	—	1	Autokabel, průřez 1 m/m ² , dl. 6000 m/m, bílý, od ukazatele benzínu k plováku		
20-1773	—	1	Autokabel, průřez 1 m/m ² , dl. 1100 m/m, červený, od pojistek k ukazateli benzínu		
20-1790	—	1	Svorka na kabel ke hmotě		
57-0698	—	1	Šroub svorky		
—	—	1	Matka svorky M 12, obyčejná		
—	—	1	Pružná podložka, Ø 13×19×3		
19. Držáky a isolační trubky.					
03-6579	—	6	Plech k uchycení kabelů		
03-4816	—	12	Pásek k uchycení kabelů		
03-3011	—	5	Gumová čepička kabelů		
—	—	1	Gumová čepička „Bosch“ WNK 500/2x		
—	—	2	Gumová hadička „Bosch“ GNBV 1		
—	—	1	Gumová čepička na kabel k cívice		
—	—	8	Očko na kabely „Bosch“ WKS 33/1x		
03-1355	—	3	Očko na kabel		
11-0133	—	3	Držák isolační trubky kabelu		
6/12 s	—	3	Šroub k upevnění držáku		
—	—	3	Matka M 6, obyčejná		
22-1420	—	9	Pružná podložka, Ø 10,8×6,4×2,2		
6/12 s	—	9	Držák isolační trubky kabelu, vedení benzínu, oleje		
—	—	9	Šroub k upevnění držáku		
—	—	9	Matka M 6, obyčejná		
—	—	9	Pružná podložka, Ø 10,8×6,4×2,2		
20. Isolační trubky.					
20-1774	—	1	Úplná isolační trubka, dl. 4800 m/m, na kabely na příčné stěně s koncovkami, Ø 35		
20-1775	—	1	Úplná isolační trubka, dl. 1500 m/m, na kabely na příčné stěně se dvěma koncovkami, Ø 25		
20-1776	—	1	Úplná isolační trubka, dl. 800 m/m, na kabely na příčné stěně se dvěma koncovkami, Ø 25		
20-1777	—	1	Úplná isolační trubka, dl. 600 m/m, na kabely do rámu se dvěma koncovkami, Ø 20		
20-1778	—	1	Úplná isolační trubka, dl. 600 m/m, na kabely do rámu, Ø 20		
20-1779	—	1	Úplná isolační trubka, dl. 300 m/m, na kabely do rámu, Ø 20		
20-1780	—	1	Úplná isolační trubka, dl. 800 m/m, na kabely do rámu, Ø 15		
20-1781	—	1	Úplná isolační trubka, dl. 500 m/m, na kabely do rámu, Ø 15		
03-1503	—	1	Mosazný pásek k upevnění isolační trubky		
03-1504	—	4	Mosazná sponka páska		
21. Roztáčecí klika.					
20-1407	1	1	Úplná roztáčecí klika (na tabulce viz 22-1252)		
22. Zásobní kolo a pneu.					
20-0479	—	2	Kolo s prohloubeným ráfkem, 3,25 E×18, pro pneu 5.50—18		

Označení předmětu	Obrázek na tab. čís.	Počet kusů pro 1 vůz	Pojmenování předmětu a skupiny strojní	Serie	Cena za kus Kč
—	—	2	Duše 5.50—18, pro kolo s prohloubeným ráfkem		
—	—	2	Gumový plášť 5.50—18, pro kolo s prohloubeným ráfkem		
—	—	2	Gumová vložka pod duši s dírkou pro ventil		
23. Držák zásobního kola s upevněním.					
20-0687	5	2	Úplný držák zásobního kola		
20-0755	5	2	Opěrná deska zásobního kola		
20-0756	5	2	Matka držáku zásobního kola		
10/55 v	—	8	Šroub k upevnění držáku		
—	—	8	Matka M 10, obyčejná		
—	—	8	Pružná podložka, $\varnothing 10,4 \times 14,8 \times 2$		
24. Zásobní díly.					
06-4774	—	1	Skříňka zásobních žárovek, obsahující:		
—	—	1	Žárovka „Osram“ Billux 25/15 W, 12 V, nematovaná		
—	—	1	Žárovka do zadní svítilny 12 V, 5 W, sufitová		
—	—	2	Pojistka 40 amp.		
—	—	2	Pojistka 15 amp.		
—	—	1	Žárovka 12 V, 15 W		
—	—	1	Kulová žárovka 12 V, 5 W		
—	—	2	Zapalovací svíčka „Brita 8“		
—	—	2	Metaloplastické těsnění, $\varnothing 18 \times 24 \times 2$, ke svíčke		
04-7052	4	3	Šroub k upevnění kola s pravým závitem		
04-7053	4	3	Šroub k upevnění kola s levým závitem		
11-1860	4	3	Vnější matka šroubu k upevnění kola s pravým závitem		
11-2401	4	3	Vnější matka šroubu k upevnění kola s levým závitem		
—	—	16	Různé šrouby po 2 kusech s matkami: 6/12 s, 8/20 s, 8/25 s, 8/42 s, 10/28 s, 10/35 s, 10/70 s, 12/32 s		
—	—	8	Různé korunné matky po 2 kusech: $\varnothing 6, 8, 10, 12$		
—	—	8	Různé hlaukové podložky po 2 kusech: $\varnothing 6, 8, 10, 12$		
—	—	8	Různé pružné podložky po 2 kusech: $\varnothing 6, 8, 10, 12$		
—	—	8	Různé závlačky po 2 kusech: $\varnothing 1,5 \times 15$, $\varnothing 2 \times 20$, $\varnothing 2,5 \times 30$, $\varnothing 3 \times 40$		
—	—	2	Rýhované kolíky po 1 kuse: Kkr $\varnothing 5/36$, Kkr $\varnothing 5/24$		
—	—	3	Konické kolíky po 1 kuse: 3 d, 3 b, 4 i		
—	—	1	Krabice na šrouby, matky, závlačky atd.		
—	—	1	Úplná zásobní hlavní tryska pro dynamol		
11-3575	—	1	Klínový gumový řemen k ventilátoru		
04-7490	—	2	Lepenkové těsnění ke karburátoru		
—	—	2	Sítka k čištění benzínu „A C“		
04-7829	—	2	Krajní těsnění mezi válce a potrubí		
04-8747	—	1	Střední těsnění mezi válce a potrubí		
04-7828	—	2	Těsnění mezi ssací a výfukovou trubicí		
—	—	1	Černá izolační tkanice — kotouč		
—	—	1	Arch smrkového plátna		
—	—	1	Klingerit, 150 \times 200 \times 1,5		
11-3592	—	1	Kabel svíчковý s koncovými přípojkami		
—	—	6	Vložka k ventilu duše		

Označení předmětu	Obrázek na tab. čís.	Počet kusů pro 1 vůz	Pojmenování předmětu a skupiny strojní	Serie	Cena za kus Kč
25. Klíče.					
08-0660	—	1	Klíč pro stavění vůle u ventilů		
08-0661	—	1	Klíč pro stavění vůle u ventilů		
08-0662	—	1	Klíč pro stavění vůle u ventilů		
98-2516	—	1	Klíč k víčku benzinové nádržky		
03-2664	—	1	Trubkový klíč ke svíčkám, vnitřní otvor klíče 26		
11-1854	—	1	Trubkový klíč k matkám čepu kol, vnitřní otvor klíče 32		
04-7794	—	1	Trubkový klíč k matkám šroubu hlavy válců, otvor kl. 19		
20-1139	—	1	Trubkový klíč k víčku náboje kola, vnitřní otvor klíče 32		
04-5383	—	2	Tyčka k trubkovým klíčům		
—	—	1	Souprava plochých klíčů		
—	—	1	Spínací řemínek klíčů		
—	—	1	Souprava nástrčných klíčů		
04-5727	—	1	Kolovrátek k matkám šroubů kol		
04-8955	—	1	Klíček k odvzdušňovacímu šroubu		
04-8957	—	1	Odvzdušňovací hadice		
26. Nářadí a nástroje.					
02-2497	—	1	Tlaková mazací pumpa s bajonetovou přípojkou		
—	—	1	Hustoměr k baterii		
11-2691	—	1	Kleště na pružiny ventilů		
04-5365	—	1	Plíšek ku stavění vůle u ventilů		
—	—	1	Plechovka na olej		
—	—	1	Nastřikovací konvička na petrolej		
—	—	1	Nastřikovací konvička na benzin		
04-5731	—	1	Hustilka, $\varnothing 35$		
04-5509	—	1	Vzdušní hadice s přípojkami		
—	—	1	Manometr kontrolní pro nízkotlaké pneu s kož. pouzdrem		
04-5841	—	2	Páka pro montáž pneu		
—	—	1	Vulkanizační přístroj		
—	—	4	Sněhové řetězy pro pneu 5.50—18		
—	—	2	Obal na sněhové řetězy		
—	—	1	Lano ocelové, tažné, s 2 oky $\varnothing 10, 6$ m dl., s vlož., do oka		
20-1413	—	1	Zvedák hydraulický na 2000 kg		
—	—	1	Tyč k zvedáku		
—	—	1	Svěračka		
—	—	1	Šroubovák, 6 m/m		
—	—	1	Šroubovák větší, 10 m/m		
20-1059	—	1	Šroubovák na zabrušování ventilů		
—	—	1	Pilník na čištění kontaktů		
—	—	1	Čistič svíček		
—	—	1	Zkoušeč svíček		
—	—	1	Houbička mycí		
—	—	1	Kartáč rýžový s násadou		
—	—	1	Kartáč žíněný		
—	—	1	Kůže jelení		
—	—	1	Vědro plátěné		
—	—	4	Zámek ke skříni na nářadí a k zásob. kolu se 2 klíčky		
—	—	1	Knížka o obsluze vozu		
—	—	1	Čeník náhradních dílů		

Označení předmětu	Obrázek na tab. čís.	Počet kusů pro 1 vůz	Pojmenování předmětu a skupiny strojní	Serie	Cena za kus Kč
—	—	1	Popis karburátoru „Solex“		
—	—	1	Popis dynama „Scintilla“		
31.0566	—	1	Nálevka		
			27. Další nářadí a nástroje a pomocný materiál.		
—	—	1	Hasidlo s držákem		
—	—	1	Kladívko 0,5 kg, s násadou		
—	—	1	Kombinované kleště, dl. 180 m/m		
—	—	1	Klíč francouzský, dl. 200 m/m		
—	—	1	Pilník půlkulatý, jemný, s násadou 300 m/m		
—	—	1	Průbojník kruhový, Ø 2 m/m		
—	—	1	Sekáč křížový, zámečnický		
—	—	1	Štětce na čištění motoru		
—	—	1	Skříňka pro první pomoc		
—	—	1	Krumpáč s násadou		
—	—	1	Lopata s násadou		
			XII. VÝBAVA.		
			1. Ukazatele směru.		
—	—	4	Elektrický blikací ukazatel směru jízdy se žárovkami		
—	—	12	12 Volt		
4,6/25 hč	—	4	Šroub k upevnění předního ukazatele		
20.1157	—	2	Úplná ochranná mřížka zadního ukazatele		
—	—	2	Matka M-3 k připevnění mřížek		
—	—	2	Lisovaná podložka č. 4		
20.1392	—	1	Pravá komůrka ukazatele vřadu		
20.1393	—	1	Levá komůrka ukazatele vřadu		
4/8 kn	—	6	Šroub k upevnění komůrky		
—	—	6	Matka M-4		
—	—	6	Lisovaná podložka č. 8		
4/20 kn	—	4	Šroub k upevnění ukazatele		
—	—	4	Matka M-4, obyčejná		
			2. Hledací reflektor.		
—	—	1	Hledací reflektor z vnitřku řidičtiny, se zpět. zrcátkem a žárovkou 12 V		
			3. Stírač skla.		
20.1152	—	1	Elektrický stírač skla před řidičem 12 V s vypínačem		
20.1931	—	1	Rozpěrací hliníková vložka		
			4. Ruční houkačka.		
—	—	1	Ruční houkačka s balonkem		
20.1941	—	2	Držák k upevnění houkačky		
20.1942	—	1	Držák k upevnění balonku		
			5. Koberec podlahy.		
—	—	1	Kokosový koberec na podlahu		
20.1516	—	1	Gumový koberec na podlahu řidiče		

Označení předmětu	Obrázek na tab. čís.	Počet kusů pro 1 vůz	Pojmenování předmětu a skupiny strojní	Serie	Cena za kus Kč
—	—	2	6. Obal pro rezervní kola a složenou střechu.		
—	—	1	Obal na rezervní kolo		
—	—	1	Obal složené střechy		
			7. Přikrývka na chladič.		
—	—	1	Přikrývka na chladič, kompletní, s kovovými pásky a s houněnou vložkou		
			8. Přikrývka na nohy.		
—	—	1	Přikrývka na nohy		
			9. Štítek na karoserii.		
03.1190	—	1	Štítek na karoserii		
16/16	—	4	Mosazný hřebík s půlkulatou hlavou		
			10. Zpětné zrcátko.		
20.1461	—	1	Úplné zpětné zrcátko		
20.1957	—	1	Držák zrcátka		
			XIII. KAROSERIE.		
			1. Výztuha předního sloupku karoserie.		
20.0682	—	1	Úplná pravá výztuha předního sloupku		
20.0683	—	1	Úplná levá výztuha předního sloupku		
			2. Výztuha karoserie nad konsolou stupačky.		
20.0693	—	2	Pravá výztuha nad konsolou stupačky		
20.0694	—	2	Levá výztuha nad konsolou stupačky		
			3. Přičník pod předním sedátkem.		
20.0648	—	1	Přičník pod předním sedadlem		
			4. Výztuha podběhu.		
20.0631	—	1	Úplná pravá výztuha podběhu		
20.0632	—	1	Úplná levá výztuha podběhu		
			5. Přičníky pod zadním sedadlem.		
20.0653	—	1	Úplný přední přičník pod zadním sedadlem		
20.0654	—	1	Úplný zadní přičník pod zadním sedadlem		
			6. Výztuha zadku karoserie.		
20.0732	—	1	Pravá výztuha roštu kufru		
20.0733	—	1	Levá výztuha roštu kufru		
20.0734	—	1	Pravá výztuha zadního rohového sloupku		
20.0735	—	1	Levá výztuha zadního rohového sloupku		
20.1437	—	1	Pravý úhelník snížené podlahy		
20.1438	—	1	Levý úhelník snížené podlahy		
			7. Střední sloupek střežeje a dělicí stěna za řidičem.		
20.0664	—	1	Úplná dělicí stěna za řidičem sestává:		
20.0646	—	1	Úplný pravý střední střežový sloupek		
20.0647	—	1	Úplný levý střední střežový sloupek		

Označení předmětu	Obrázek na tab. čís.	Počet kusů pro 1 vůz	Pojmenování předmětu a skupiny strojní	Serie	Cena za kus Kč
20-0591	—	2	Úplný horní stěžež dveří		
20-0592	—	2	Úplný dolní stěžež dveří		
20-0692	—	1	Úplná spojovací trubka sloupků		
8. Plechování přední části.					
20-0820	—	1	Úplný plechový předek karoserie		
9. Plechování zadní části karoserie.					
20-0821	—	1	Úplná plechová zadní část karoserie		
10. Krycí plechy sloupků a podélníků karoserie.					
20-0824	—	1	Pravý krycí plech spodní části karoserie		
20-0825	—	1	Levý krycí plech spodní části karoserie		
20-0826	—	1	Krycí plech pravého předního sloupku karoserie		
20-0827	—	1	Krycí plech levého předního sloupku karoserie		
20-0828	—	1	Pravý krycí plech sloupku za zadními dveřmi		
20-0829	—	1	Levý krycí plech sloupku za zadními dveřmi		
20-0830	—	1	Krycí plech pravého dolního podélníku		
20-0831	—	1	Krycí plech levého dolního podélníku		
11. Plechování předních dveří.					
20-0832	—	1	Plech pravých předních dveří		
20-0833	—	1	Plech levých předních dveří		
20-0836	—	1	Krycí plech sloupku pravých předních dveří na straně zámků		
20-0837	—	1	Krycí plech sloupku levých předních dveří na straně zámků		
20-0838	—	1	Krycí plech sloupku pravých předních dveří na straně stěžežů		
20-0839	—	1	Krycí plech sloupku levých předních dveří na straně stěžežů		
20-0840	—	1	Krycí plech dolní části pravých předních dveří		
20-0841	—	1	Krycí plech dolní části levých předních dveří		
12. Plechování zadních dveří.					
20-0834	—	1	Plech pravých zadních dveří		
20-0835	—	1	Plech levých zadních dveří		
20-0842	—	1	Krycí plech sloupku pravých zadních dveří na straně zámků		
20-0843	—	1	Krycí plech sloupku levých zadních dveří na straně zámků		
20-0839	—	1	Krycí plech sloupku pravých zadních dveří na straně stěžežů		
20-0838	—	1	Krycí plech sloupku levých zadních dveří na straně stěžežů		
20-0844	—	2	Krycí plech dolní části zadních dveří		
13. Plechování víka v zadní části karoserie.					
20-0845	—	1	Plech víka v zadní části karoserie		
14. Upevnění návěštní desky.					
03-7701	5	2	Patka k upevnění návěštní desky		
04-4462	—	4	Šroub k upevnění návěštní desky		

Označení předmětu	Obrázek na tab. čís.	Počet kusů pro 1 vůz	Pojmenování předmětu a skupiny strojní	Serie	Cena za kus Kč
15. Podlaha před řidičem a plechový kryt nad převodem skříní.					
20-1409	—	1	Horní pravý plech podlahy před řidičem		
20-1410	—	1	Horní levý plech podlahy před řidičem		
20-0851	5	1	Úplná pravá postranní část podlahy před řidičem		
20-0852	5	1	Úplná levá postranní část podlahy před řidičem		
20-0853	5	1	Úplný kryt nad převodovou skříní		
20-0768	—	1	Víko otvoru krytu nad převodovou skříní		
20-0847	—	1	Dolní pravý plech podlahy před řidičem		
20-0848	—	1	Dolní levý plech podlahy před řidičem		
16. Skříň na nářadí se sníženou podlahou.					
20-1228	—	1	Úplná skříň na nářadí se sníženou podlahou		
20-1230	—	2	Víčko k zakrytí otvoru ve skříni na nářadí		
20-1231	—	1	Víčko otvoru k mazání kardanového hřídele		
20-1232	—	1	Pravá výplň rohu skříně		
20-1233	—	1	Levá výplň rohu skříně		
17. Plechy podlah před zadním sedadlem.					
20-0891	—	1	Úplný střední plech podlahy		
20-0899	—	1	Úplný pravý postranní plech podlahy		
20-0900	—	1	Úplný levý postranní plech podlahy		
18. Podlaha pod zadním sedadlem.					
20-0895	—	1	Úplná podlaha pod zadním sedadlem		
19. Kryt otvoru pod zadním opěradlem a dna kufru.					
20-0897	—	1	Kryt otvoru pod zadním opěradlem		
20-0898	—	1	Kryt otvoru dna kufru		
20. Sklopná sedátka.					
20-0901	—	1	Úplný nosič sklopných sedátek		
20-0673	—	1	Úplné pravé kování sklopného sedátka	volně sňatelné	
20-0675	—	1	Úplný rám opěradla sklopného sedadla		
20-0902	—	1	Úplný vnitřní úhelník pravého sklopného sedadla		
20-0674	—	1	Úplné levé kování sklopného sedátka	volně sňatelné	
20-0675	—	1	Úplný rám opěradla sklopného sedadla		
20-0903	—	1	Úplný vnitřní úhelník levého sklopného sedadla		
04-5924	—	4	Čep sklopných sedadel		
07-4752	—	4	Šroub k pojištění čepu		
20-0924	—	1	Vzpruhožiční vložka sklopného sedadla		
20-0925	—	1	Vzpruhožiční vložka sklopného sedadla		
20-1003	—	2	Drátěná vložka opěradla sklopného sedadla		
20-0787	—	1	Pérová vložka zadního sedadla		
20-0788	—	1	Pérová vložka zadního opěradla		

Označení předmětu	Obrázek na tab. čís.	Počet kusů pro 1 vůz	Pojmenování předmětu a skupiny strojní	Serie	Cena za kus Kč
			21. Zámky dveří s upevněním.		
17-10-11	—	2	Pravý zámek dveří s vnitřní kovovou klikou		
17-10-12	—	2	Levý zámek dveří s vnitřní kovovou klikou		
			22. Vnější kliky.		
—	1	4	Vnější klika zámku s rosetou		
			23. Západový plech zámku.		
20-0789	—	4	Západový plech zámku		
			24. Vedení dveří.		
20-1929	—	4	Gumové vedení dveří		
20-0792	—	2	Pouzdro vedení pravých dveří		
20-0793	—	2	Pouzdro vedení levých dveří		
			25. Okno před řidičem.		
20-0574	—	1	Sklo pevného dílu okna před řidičem		
20-0575	—	1	Gumové těsnění skla okna před řidičem		
			26. Sklopné okno.		
20-0579	—	1	Gumové těsnění spodní postranní části		
20-0476	—	1	Sklo sklopného dílu okna před řidičem		
20-0578	—	1	Gumové těsnění skla okna před řidičem		
			27. Sklo pevného dílu okna pod vyklápěcím oknem.		
20-0486	—	1	Sklo pevného dílu okna před řidičem		
20-0580	—	1	Gumové těsnění okna před řidičem		
20-0581	—	1	Gumové těsnění okna před řidičem		
			28. Zadní blatníky.		
20-0803	—	1	Pravý zadní blatník		
20-0804	—	1	Levý zadní blatník		
—	—	—	Těsnění kolem blatníků, gumové, dl. 8200 mm, profil 902, č. 2		
			29. Kování skládací střechy.		
20-0929	—	1	Úplné pravé kování skládací střechy		
20-0930	—	1	Úplné levé kování skládací střechy		
			30. Oblouky skládací střechy.		
20-0957	—	1	První oblouk skládací střechy		
20-0958	—	1	Druhý oblouk skládací střechy		
20-0959	—	1	Třetí oblouk skládací střechy		
20-0961	—	1	Čtvrtý oblouk skládací střechy		
20-0960	—	1	Pátý oblouk skládací střechy		
20-1032	—	2	Úplný upevňovací čep spony střechy		
20-1035	—	2	Úplná střešní část spony střechy		
05-0907	—	2	Matka spony střechy		
20-1796	—	1	Upevňovací patka střední spony střechy		
—	—	1	Střední část spony střechy bez spodního dílu s nosem		

Označení předmětu	Obrázek na tab. čís.	Počet kusů pro 1 vůz	Pojmenování předmětu a skupiny strojní	Serie	Cena za kus Kč
			31. Postranice a obal střechy.		
20-1395	—	1	Úplná pravá I. postranice		
20-1177	—	2	Celonové okno první postranice		
20-1396	—	1	Úplná levá první postranice		
20-1397	—	1	Úplná pravá druhá postranice		
20-1179	—	2	Celonové okno druhé postranice		
20-1398	—	1	Úplná levá druhá postranice		
20-1399	—	1	Úplná pravá třetí postranice		
20-1185	—	2	Celonové okno třetí postranice		
20-1340	—	1	Úplná levá třetí postranice		
20-1186	—	12	Ložisko čepu postranice		
—	—	1	Potah skládací střechy		
20-1190	—	1	Celonové okno v zadní části potahu		
			32. Montážní části karoserie.		
02-2620	—	4	Gumová podložka pod karoserii		
03-8568	—	1	Úplné ložisko střežeje kapoty		
—	—	2	Gumové těsnění mezi stupačkou a karoserií		
02-2689	—	2	Fibrová montážní příložka karoserie		
			33. Koberec na podlahu.		
20-0964	—	1	Koberec na podlahu karoserie		

Veteran
service

Aktuální nabídka
www.veteranservice.cz

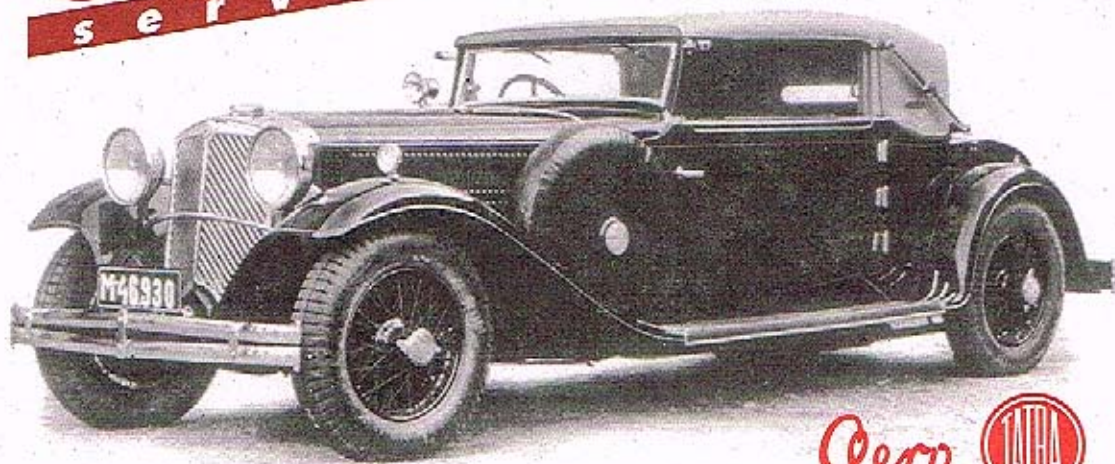

Aero 

Výroba dobového příslušenství, profilových těsnění na historická vozidla
a náhradních dílů na vozy Aero a Tatra