

TATRA 2-603

Model 1969-70

SEZNAM NÁHRADNÍCH SOUČÁSTÍ
ERSATZTEILLISTE

osobního vozu
des Personenkraftwagens

T A T R A 2-6 0 3

(Model - Modell - 1969-1970)

I. vydání 1970
Ausgabe 1970

TATRA n.p. Kopřivnice

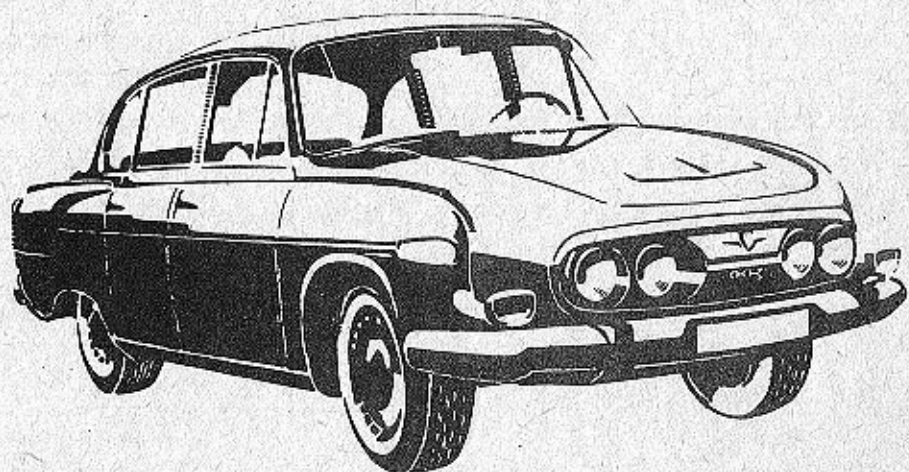

Upozornění

Technické údaje, popisy a vyobrazení, uváděné v tomto katalogu, nejsou závazné pro konstrukční provedení nebo vybavení dodávaných vozidel. Továrna stále pracuje na zdokonalení svých výrobků, a proto si vyhrazuje změny, které nutně přináší další technický vývoj vyráběných vozidel.

Zur Beachtung

Die technischen Angaben, Beschreibungen und Abbildungen, die in dieser Ersatzteilliste angeführt sind, sind nicht massgebend für die konstruktive Ausführung oder Ausstattung der gelieferten Fahrzeuge. Der Betrieb arbeitet ständig an der Vervollkommnung seiner Erzeugnisse und behält sich deshalb Änderungen vor, die durch die technische Weiterentwicklung der erzeugten Fahrzeuge bedingt sind.

C T A T R A n. p. Kopřivnice
1 9 7 0

O B S A H :
I N H A L T :

Důležité upozornění Wichtiger Hinweis	12 - 13	-
Pokyny k objednávkám náhr.součástí Hinweise für Ersatzteilbestellungen	14 - 16	-
Umístění výrobních čísel Anbringung der Herstellungsnummern	17 - 18	-
Motor TATRA 603 H	19	2
Převodovka s rozvodovkou zadní nápravy, polonápravami, tlumiči a silentbloky Wechselgetriebe mit Hinterachs- getriebe, Halbachsen, Stossdämp- fer und Gummilager	21	3
Seznam ozubených kol Zahnrad-Verzeichnis	22 - 25	4
Seznam valivých ložisek Wälzlager-Verzeichnis	26 - 29	5
Kliková skříň Kurbelgehäuse	30 - 33	6
Příslušenství klikové skříně Kurbelgehäuse-Zubehör	34 - 37	7
Zadní víko klikové skříně Hinterer Kurbelgehäusedeckel	38 - 41	8
Spodní víko motoru (nádrž oleje) Unterer Motordeckel (Ölbehälter)	42 - 43	9
Klikový hřídel a setrvačnik Kurbelwelle und Schwungrad	44 - 47	10
Vačkový hřídel, rozvodové kolo a řetěz Nockenwelle, Steuerrad und Kette	48 - 49	11
Válce, ojnice, písty Zylinder, Pleuelstangen und Kolben	50 - 53	12
Hlavy válců, vedení ventilů Zylinderköpfe, Ventilführungen	54 - 57	13
Ventily, kryty hlav válců Ventile, Zylinderkopfdeckel	58 - 61	14
Vahadla ventilů, rozvodové tyčky, zdvihátka Ventilkipphebel, Steuerstangen, Ventilstößel	62 - 63	15

Strana:
Seite:

Tab.čís.:
Tab.Nr.:

Olejové čerpadlo Ölpumpe	64 - 67	16
Čistič oleje Ölfilter	68 - 71	17
Chladič oleje Ölkühler	72 - 73	18
Chladicí exhaustory Kühl-Sauggebläse	74 - 77	19
Spínač světelné kontroly chlazení Kühlkontroll-Lichtschalter	78 - 79	20
Kryty a vedení chladicího vzduchu Verkleidungen und Kühlluftführung	80 - 83	21
Sběrné výfukové trouby, předehřiva- cí zařízení Auspuff-Sammelrohre, Vorwärm- Einrichtung	84 - 87	22
Výfukové potrubí (tlumiče výfuku) Auspuffleitung (Auspuffdämpfer)	88 - 91	23
Palivové čerpadlo, potrubí oleje ke karburátorům Kraftstoff-Förderpumpe, Leitungen zu den Vergasern	92 - 93	24
Karburátory, sací potrubí Vergaser, Saugleitung	94 - 97	25
Spojovací táhla a páky mezi karbu- rátory Verbindungsstangen und Hebel zwischen der Vergasern	98 - 101	26
Podtlakový regulátor předehřívání Unterdruckregler der Vorwärmung	102 - 105	27
Olejový čistič nasávaného vzduchu Ölfilter der angesaugten Luft	106 - 107	28
Dynamo, hnací řemen Lichtmaschine, Treibriemen	108 - 111	29
Rozdělovač, pohon rozdělovače Zündverteiler, Zündverteiler- antrieb	112 - 115	30
Zapalovací cívka, svíčky, kabely Zündspule, Zündkerzen, Kabeln	116 - 119	31
Součásti spojky Kupplungs-Bestandteile	120 - 123	32
Vysouvací zařízení spojky Kupplungs-Ausrückeinrichtung	124 - 127	33
Kapalinový válec vysouvacího zařízení spojky Hydraulikzylinder der Kupplungs- Ausrückeinrichtung	128 - 129	34

Strana
Seite

Tab.čís.
Tab.Nr.

	Strana Seite	Tab.čís. Tab.Nr.
Skříň převodovky Wechselgetriebe-Gehäuse	130 - 133	35
Předlohový hřídel (s předlohovými koly) Vorgelegewelle (mit Vorgelegeräder)	134 - 135	36
Hnaný hřídel (s kuželovým pastorkem) a hnanými koly 1. rychlosti a zpětného chodu Getriebene Welle (mit Kegelritzel) und getriebenen Rädern der 1. Geschwindig- keit und des Rückwärtsganges	136 - 139	37
Hnaná kola 2. a 3. rychlosti Getriebenes Rad der 2. und 3. Geschwindigkeit	140 - 143	38
Hnané kolo 4. rychlosti, pouzdra a j. Getriebenes Rad der 4. Geschwindigkeit, Hülsen u. a.	144 - 147	39
Hřídel spojky, vložené kolo zpětného chodu Kupplungswelle, Rückwärtsgang-Zwis- chenrad	148 - 149	40
Zasouvací tyče a vidlice Schalt-Stangen und Gabeln	150 - 153	41
Řídící tyč Schaltstange	154 - 157	42
Víko řazení Schaltdeckel	158 - 161	43
Boční víko převodovky, horní závěsy teleskopických olejových tlumičů Getriebe-Seitendeckel, obere Aufhän- gung der Teleskop-Ölstossdämpfer	162 - 165	44
Pružné závěsy převodovky Elastische Getriebeaufhängung	166 - 169	45
Diferenciál, talířové kolo Ausgleichgetriebe, Tellerrad	170 - 173	46
Pohon rychloměru Geschwindigkeitsmesser-Antrieb	174 - 175	47
Kyvadlové polonápravy Pendelhalbachsen	176 - 179	48
Náboj zadního kola s diskovou brzdou Hinterradnabe mit Scheibenbremse	180 - 183	49
Suvné rameno Schiebearm	184 - 187	50
Odpružení zadní nápravy Hinterachs-Abfederung	188 - 191	51
Zadní teleskopické olejové tlumiče Hinterer Öl-Teleskopstossdämpfer	192 - 193	52

	Strana Seite	Tab.čís. Tab.Nr.
Vzpěry agregátu Aggregat-Streben	194 - 195	53
Klikové rameno Kurbelarm	196 - 199	54
Teleskopické odpružení předního kola Vorderrad-Teleskopabfederung	200 - 203	55
Spodní závěs tlumiče Untere Dämpferaufhängung	204 - 205	56
Náboj předního kola s kotoučovou brzdou Vorderradnabe mit Scheibenbremse	206 - 209	57
Skříň, hřeben a pastorek řízení Lenkgehäuse, Zahnstange und Lenkritzel	210 - 213	58
Příslušenství skříně řízení Lenkgehäuse-Zubehör	214 - 215	59
Držák převodky řízení Lenkgetriebe-Halterung	216 - 217	60
Předlohová páka, hřídel a pružné lůžko Vorgelegehebel, Welle und elastische Lagerung	218 - 221	61
Řídící tyče, klouby Lenkstangen, Gelenke	222 - 225	62
Hřídel volantu, pružná spojka Lenkspindel, elastische Kupplung	226 - 227	63
Volant Lenkrad	228 - 231	64
Kola Räder	232 - 235	65
Pedál akceleratoru se vzpěrou Fahrfusshebel mit Betätigungsstange	236 - 237	66
Spojovací táhlo (k motoru) Betätigungsstangen (zum Motor)	238 - 239	67
Pedál spojky a brzdy Kupplungs- und Bremsfusshebel	240 - 243	68
Hlavní válec kapalinových brzd, vyrovná- vací nádržka, potrubí k rozvodce Hauptzylinder der hydraulischen Bremsen, Ausgleichbehälter, Rohrleitung zum Verteiler	244 - 247	69
Potrubí od rozvodky k brzdám předního a zadních kol Rohrleitung vom Verteiler zu den Vorder- und Hinterradbremse	248 - 251	70

	Strana Seite	Tab.čís. Tab.Nr.
Podtlakový posilovač brzdy Unterdruck-Bremsverstärker	252 - 255	71
Hlavní válec kapalinového ovládání spojky, potrubí k vysouvacímu válečku Hauptzylinder der hydraulischen Kupplungsbetätigung, Rohrleitung zum Ausrückzylinder	256 - 257	72
Výsuvná rukojeť ruční brzdy Ausrück-Handgriff der Handbremse	258 - 261	73
Vyrovňovací a seřizovací zařízení ruční brzdy Ausgleich-und Einstellvorrichtung der Handbremse	262 - 265	74
Řadicí páka, spínač zpětných světlometů (světél pro couvání) Schalthebel, Rückfahrtscheinwerfer-Schalter (Beleuchtung für die Rückfahrt)	266 - 269	75
Úhlová páka řazení Schaltungs-Winkelhebel	270 - 273	76
Spojovací tyč řazení Schaltverbindungsstange	274 - 277	77
Přepínač ukazatelů směru s přepínačem tlumení světel Blink-Umschalter und Abblendlichtschalter	278 - 279	78
Úplná karoserie Karosserie, vollständig	280 - 281	79
Náhradní vnější výlisky karoserie Karosserie-aussere Ersatz-Presssteile	282 - 285	80
Přední dveře, výplň předních dveří Vordere Tür, Füllung zur vorderen Tür	286 - 291	81
Rám okna předních dveří Fensterrahmen der vorderen Türen	292 - 297	82
Zařízení ke spouštění oken předních dveří Kurbeleinrichtung zum Fenster der vorderen Tür	298 - 299	83
Horní závěs předních dveří Obere Aufhängung der vorderen Tür	300 - 301	84
Spodní závěs předních dveří Untere Aufhängung der vorderen Tür	302 - 303	85
Zámky předních dveří (pravých a levých) Türschlösser der Vordertür (rechte und linke)	304 - 307	86
Zadní dveře, výplň zadních dveří Hintere Tür, Füllung zur hinteren Tür	308 - 313	87

	Strana Seite	Tab.čís. Tab.Nr.
Okna zadních dveří a zařízení ke spouštění oken Fenster zur hinteren Tür und Fenster-Kurbeleinrichtung	314 - 317	88
Závěsy zadních dveří Aufhängung der hinteren Tür	318 - 321	89
Zámky zadních dveří (pravých a levých) Schlösser zur hinteren Tür (rechte und linke)	322 - 325	90
Víko předního zavazadlového prostoru, uzávěr Deckel zum vorderen Gepäckraum, Verschluss	326 - 329	91
Závěs k víku předního zavazadlového prostoru Aufhängung zum Deckel des vorderen Gepäckraumes	330 - 331	92
Víko schránky na náhradní kolo Deckel zum Ersatzradkasten	332 - 335	93
Uzávěr schránky na náhradní kolo Verschluss zum Ersatzradkasten	336 - 337	94
Kapota motoru Motorhaube	338 - 341	95
Uzávěr kapoty Motorhauben-Verschluss	342 - 345	96
Přední nárazník Vorderer-Stoßfänger	346 - 349	97
Zadní nárazník Hinterer-Stoßfänger	350 - 353	98
Zadní díl karoserie, boční přívod chladicího vzduchu Hintere Karosserieteil, seitliche Kühlluftzufuhr	354 - 357	99
Výstupní kanál, termostat, Luft-Austrittskanal, Thermostat	358 - 359	100
Páka a táhlo termostatu Hebel und Zugstange zum Thermostat	360 - 361	101
Panel světlometů Scheinwerfer-Befestigungspaneel	362 - 365	102
Víko prostoru pro akumulátory, víko otvoru nad převodovkou Deckel zum Batterieraum, Deckel zur Öffnung über dem Wechselgetriebe	366 - 369	103
Kryty motoru Motorverkleidung	370 - 373	104

	Strana Seite	Tab.čís. Tab.Nr.
Fřední a zadní okno Vorderes und hinteres Fenster	374 - 377	105
Zadní boční vyklápěcí okna Schwenkfenster hinten seitlich	378 - 383	106
Vnější těsnění karoserie Äussere Dichtung der Karosserie	384 - 387	107
Koberce, výplně a odnímatelná podlaha Teppiche, Füllungen und abnehmbarer Fussboden	388 - 391	108
Průběžné sedadlo řidiče se sklopnými opěrami Durchgehender Fahrersitz mit klapp- baren Rückenlehnen	392 - 393	109
Průběžné sedadlo řidiče se sklopnými opěrami (dodávané součásti) Durchgehender Fahrersitz mit klapp- baren Rückenlehnen (gelieferte Teile)	394 - 397	110
Průběžné sedadlo řidiče se sklopnými opěrami (dodávané součásti, levá část) Durchgehender Fahrersitz mit klapp- baren Rückenlehnen (gelieferte Teile, linker Teil)	398 - 401	111
Průběžné sedadlo řidiče se sklopnými opěrami (dodávané součásti, pravá část) Durchgehender Fahrersitz mit klapp- baren Rückenlehnen (gelieferte Teile, rechter Teil)	402 - 405	112
Zadní sedadlo úplné a opěra hlavy Sitz hinten, vollständig und Kopfstütze	406 - 407	113
Zadní sedadlo a opěra hlavy (dodávané součásti) Sitz hinten und Kopfstütze)	408 - 411	114
Nádrž paliva Kraftstoffbehälter	412 - 413	115
Hlavní potrubí paliva, čerpadlo- elektrické Kraftstoff-Hauptleitung, elektrische Pumpe	414 - 417	116
Stabilizátor Stabilisator	418 - 419	117
Přístrojová deska Instrumentenbrett	420 - 423	118

	Strana: Seite:	Tab.čís.: Tab.Nr.:
Přístrojová deska: Ozdobné rámký a matice Instrumentenbrett: Zierrahmen und Muttern	424 - 427	119
Topný přístroj s příslušenstvím Heizgerät und Zubehör	428 - 431	120
Ventilator, rozváděcí komora Lüfter, Verteilerkammer	432 - 435	121
Vedení vzduchu k přednímu oknu Luftleitung zum vorderen Fenster	436 - 439	122
Panel klimatizace Panel für Klimatisierung	440 - 443	123
Boční přívodní kanál vzduchu Seitlicher Luftzuführungskanal	444 - 447	124
Úplné vedení vzduchu pod předním přiklopem Vollständige Luftleitung unter dem Vorderdeckel	448 - 451	125
Víko palivové nádrže Deckel des Kraftstoffbehälters	452 - 455	126
Upevňovací oblouky střechy, zpětné zrcátko, stínítko Dach-Befestigungsbogen, Rückblick- spiegel, Sonnenblende	456 - 459	127
Vnější ozdobné lišty, nájezdy zámku Äussere Zierleisten, Schloss- Schliesskeile	460 - 463	128
Přehled profilů pryžových těsnění karoserie Übersicht der Gummi-Dichtungspro- file zur Karosserie	464 - 465	129
Spouštěč, akumulátory Anlasser, Batterien	466 - 467	130
Stírače, houkačky, regulátor napě- ti, omyvač skel, přepínač směrových světél a pojistkové skřínky Scheibenwascher, Signalhörner, Span- nungsregler, Scheibenwischer, Blin- kerschalter und Sicherungsdosen	468 - 471	131
Hlavní světlomety, přední kombino- vané svítily Hauptscheinwerfer, Gruppenleuchten vorne	472 - 473	132
Zadní kombinované svítily, osvět- lení vnitřku, odrazová skla Gruppenleuchten hinten, Innenbe- leuchtung, Rückstrahler	474 - 475	133
Elektrické přístroje Elektrische Geräte	476 - 479	134
Žárovky - Glühlampen	480 - 481	-

Důležité upozornění

Tento seznam náhradních součástí platí pro vozy vyrobené od 1.1.1970. Se změnami a dodatky na textových i obrazových tabulkách tohoto katalogu budou majitelé vozů seznámeni prostřednictvím "Technických zpráv" změnové služby obytového úseku n.p. TATRA Kopřivnice.

Náhradní součásti uvedené v tomto seznamu jsou dvojího druhu:

- a) součástky vyráběné továrnou motorových vozidel a
- b) součástky nakupované továrnou (výstroj).

Oba druhy součástek se prodávají výhradně pod novými obchodními čísly n.p. Mototechna, kdežto výrobní čísla tovární slouží pouze informativně. Je proto nutné, aby spotřebitelé předkládali objednávky zvlášť na součástky vyráběné továrnou (obchodní náplň ÚOZ 32) a zvlášť na součástky továrnou nakupované (obchodní náplň ÚOZ 32).

Ad a)

Sortiment náhradních součástek vyráběných továrnou motorových vozidel je určen a charakterizován na čtvrtém místě obchodního čísla číslicemi 0 až 7, které určují, že příslušný náhradní díl patří do skupiny:

- 0 = motor
- 1 = pomocné náhony a spojka
- 2 = převodové ústrojí
- 3 = zadní náprava
- 4 = přední náprava
- 5 = řízení a ovládání vozu
- 6 = rám
- 7 = karoserie

Na 5. místě je sortiment dále členěn na podskupiny:

- 00 = motorová skříň
- 01 = klikový hřídel
- 02 = hlava válce a rozvod motoru
- 03 = montážní a upevňovací díly
- 04 = mazání motoru
- 05 = chlazení motoru atd.

První tři místa obchodního čísla určují druh, značku a typ motorového vozidla. Podrobněji je význam obchodního čísla Mototechny vysvětlen ve všech cenících n.p. Mototechna.

Wichtiger Hinweis

Diese Ersatzteilliste gilt für Wagen, die ab 1.1.1970 erzeugt werden. Mit Änderungen und Nachträgen in den Texttabellen und Abbildungen dieses Kataloges werden die Wagenbesitzer durch Publikation "Technische Nachrichten" des Änderungsdienstes der Verkaufsabteilung des National Unternehmens TATRA Kopřivnice bekannt gemacht.

Im Ersatzteilverzeichnis sind zwei Arten von Ersatzteilen angeführt u.zw.:

- a) Bestandteile, die im Automobilbetrieb hergestellt werden
 - b) Bestandteile, die der Automobilbetrieb kauft-Ausrüstung.
- Beide Bestandteilerarten werden ausnahmslos unter neuen Handelsnummern des Nat.Unt.Mototechna geliefert, wogegen die Betriebs-Herstellungsnummern nur informativ sind. Deshalb ist es notwendig, dass die Bestellungen gesondert für Bestandteile, die im Automobilbetrieb hergestellt werden (zuständige Zentral-Verkaufsstelle 32) und gesondert für Bestandteile die der Automobilbetrieb kauft (zuständige Zentral-Verkaufsstelle 32) vorgelegt werden.

Ad a)

Das Ersatzteil-Sortiment, das im Automobilbetrieb hergestellt wird, ist durch die Nummern 0 bis 7 an der vierten Stelle der Handelsnummer bestimmt und charakterisiert, weil diesen Nummern festgelegt ist, dass der zuständige Ersatzteil in folgende Gruppen gehört:

- 0 = Motor
- 1 = Nebenantrieb und Kupplung
- 2 = Übersetzungsgetriebe
- 3 = Hinterachse
- 4 = Vorderachse
- 5 = Lenkung und Fahrzeug-Betätigung
- 6 = Rahmen
- 7 = Aufbau

Durch die fünfte Stelle ist das Sortiment weiters in folgende Untergruppen gegliedert:

- 00 = Motorgehäuse
- 01 = Kurbelwelle
- 02 = Zylinderkopf und Motor-Steuerung
- 03 = Montage- und Befestigungsteile
- 04 = Motorschmierung
- 05 = Motorkühlung u.s.w.

Die ersten drei Stellen der Handelsnummer bestimmt die Art Marke und Type des Motorfahrzeugs. Die sinngemäße Anordnung der Handelsnummern Mototechna sind in allen Preislisten des Nat.Unt.Mototechna erläutert.

Pokyny k objednávkám náhradních součástí

Při objednávání náhradních součástí vždy uveďte:

1. typ vozu a výrobní číslo motoru podle výrobního štítku a typové osvědčení;
2. způsob zaslání (poštou, drahou, letecky, doručitelem);
3. počet žádaných kusů;
4. název součástky podle seznamu náhradních součástí;
5. obchodní číslo n.p. Mototechna žádané součástky, uvedené ve sloupci 3;
6. číslo tabulky náhradních součástí;
7. pozice v příslušné tabulce náhradních součástí;
8. přesnou adresu a jméno objednatele.

Nepředepíše-li objednávající určitý způsob odeslání náhradních součástí, zvolíme je podle našeho uvážení. Objednávky nepotvrzujeme; potvrzením je dodací list nebo účet.

Zásilku pojišťujeme jen na výslovné přání. Je třeba zvlášť oznámit, žádá-li se o vypravení poštou expres, drahou jako rychlozboží nebo jako zboží s pojištěnou dodací lhůtou!

Telegrafické objednávky stalizujte a dodatečně opakujte, aby se zabránilo nedorozuměním.

Při reklamaci je třeba zároveň oznámit číslo dodacího listu nebo účtu. Staré součásti zaslané jako vzorky vrátíme jen na výslovné přání objednávajícího. Náhrady za tyto součásti neposkytujeme.

Ceny jsou vždy mimo obal, loke sklad prodejny národního podniku Mototechna, která objednávku potvrzuje.

V žádném případě nebereme zpět součásti, které nemáme běžně na skladě a jež byly zhotoveny na objednávku. Rovněž nebereme zpět součásti, které byly již jednou namontovány nebo jinak poškozeny.

Údaje "vpravo", "vlevo", rozumí se vždy při pohledu směrem jízdy. Nevztahuje se na motor, který je umístěn proti směru jízdy. Označení "první", "druhý", "přední", "zadní", rozumí se vždy od předku vozu směrem dozadu.

Pro vyřizování dodávek platí podmínky ujednané smlouvou, základní podmínky dodávky nebo jiné předpisy, závazné pro obě strany.

Hinweise für Ersatzteilbestellungen

Bei Ersatzteilbestellungen ist stets anzuführen:

1. die Wagentype und die Erzeugungsnummer des Motors laut Typenschild und Kraftzeugbrief;
2. die gewünschte Versandart (per Post, Bahn, Flugzeug oder Zusteller);
3. die Stückzahl der bestellten Ersatzteile;
4. die genaue Benennung des Ersatzteiles laut vorliegender Ersatzteilliste;
5. die Handelsnummer des Nat.Unt.Mototechna, die für den bestellten Ersatzteil in der Rubrik 3 angeführt ist;
6. die Nummer der Ersatzteiltabelle;
7. die Positionsnummer in der zuständigen Ersatzteiltabelle;
8. die genaue Anschrift und Namen des Bestellers.

Wenn der Besteller die Versandart von Ersatzteilen nicht vorschreibt, wählen wir die, nach unserem Ermessen, vorteilhafteste Versandart. Bestellungen werden nicht besonders bestätigt, als Auftragsbestätigung gilt der Lieferschein oder die Rechnung.

Die Sendungen werden nur auf ausdrücklichen Wunsch versichert. Besonders ist anzuführen, wenn Versand per Eilpost, Eilgut oder Frachtgut mit versicherter Lieferfrist gewünscht wird!

Telegraphische Bestellungen sind klar verständlich abzufassen und nachträglich schriftlich zu bestätigen, um Missverständnissen vorzubeugen.

Bei Reklamationen ist stets die Nummer des Lieferscheins oder der Rechnung anzugeben. Alte, als Muster eingesandte Bestandteile, werden nur auf besonderen Wunsch des Bestellers zurückgeschickt. Für solche Bestandteile gewähren wir keinen Ersatz.

Die Preise verstehen sich ohne Verpackung, ab Lager der Verkaufsstelle des Nat.Unt. Mototechna, das die Bestellungen erledigt.

Ersatzteile, die nicht laufend auf Lager geführt werden und die auf besondere Bestellung hergestellt wurden,

werden unter keinen Umständen zurückgenommen. Ebenso nehmen wir keine Teile zurück, die bereits einmal eingebaut waren oder auf andere Weise beschädigt wurden. Angaben "rechts", "links" verstehen sich stets in Fahrtrichtung. Beziehen sich jedoch nicht auf den Motor, der gegen Fahrtrichtung angeordnet ist. Die Bezeichnung "erster", "zweiter", "vorderer", "hinterer" gilt immer in der Richtung von Wagenvorderseite nach rückwärts.

Für die Erledigung der Lieferungen gelten die, im Vertrag vereinbarten Bedingungen, die Grundbedingungen für Lieferungen oder andere Vorschriften, die für beide Seite verbindlich sind.

Umístění výrobních čísel

Výrobní číslo motoru je vyraženo na skříni motoru, vlevo vedle palivového čerpadla. Kromě toho je výrobní číslo motoru ještě na výrobním štítku vozu (v předním zavazadlovém prostoru). Na tomto štítku je také výrobní číslo vozu, složené z několika údajů, například:

T 603 H 01833.50.75.67.

První číslo (T 603 H) označuje typ motoru, druhé (01833) je výrobní číslo motoru, třetí (50) je číslo série, čtvrté (75) vrtání válců a páté rok výroby.

Karoserie vozu (podvozek) má jiné výrobní číslo než motor. Číslo karoserie (podvozku) je rovněž vyznačeno na výrobním štítku v předním zavazadlovém prostoru.

V jedné a téže serii vozů se mohou vyskytnout součásti různého provedení. Proto je důležité napsat při objednávání součástí číslo typu (TATRA 603 H) i výrobní číslo motoru a podvozku.

Výrobní a typová čísla součástí a zařízení jiných výrobních závodů (spouštěč, dynamo aj.) jsou na výrobním štítku těchto zařízení nebo přímo na jejich hlavních dílech. Také tato čísla jsou důležitá pro objednávky náhradních součástí.

Anbringung der Herstellungsnummern

Die Herstellungsnummer des Motors ist am Kurbelgehäuse, links neben der Kraftstoff-Förderpumpe eingepreßt. Ausserdem ist die Herstellungsnummer des Motors noch am Herstellungsschild des Wagens (im vorderen Gepäckraum). Auf diesem Schild ist ebenfalls die Herstellungsnummer des Wagens, bestehend aus mehreren Angaben, zum Beispiel

603 H 01833.50.75.67.

Die erste Nummer (T 603 H) bezeichnet die Motorpyte, die zweite (01833) ist die Herstellungsnummer des Motors, die dritte (50) die Seriennummer, die vierte (75) die Zylinderbohrung und die fünfte das Herstellungsjahr.

Die Fahrzeugkarosserie (Fahrgestell) hat eine andere Herstellungsnummer als der Motor. Die Karosserienummer (des Fahrgestells) ist ebenfalls am Herstellungsschild im vorderen Gepäckraum angeführt.

Auch in einer und derselben Fahrzeugserie können manche Bestandteile verschiedener Ausführung vorkommen. Deshalb ist es wichtig bei Bestandteil-Bestellung die Typennummer (TATRA 603 H) und die Motor- und Fahrge- stell-Herstellungsnummer anzuführen.

Herstellungs- und Typennummern von Bestandteilen und Einrichtungen anderer Herstellungsbetriebe (Anlasser, Lichtmaschine u.a.) sind am Herstellungsschild dieser Einrichtungen oder direkt an deren Hauptteilen gezeichnet. Auch diese Nummern sind wichtig bei Bestellung von Ersatzteilen.

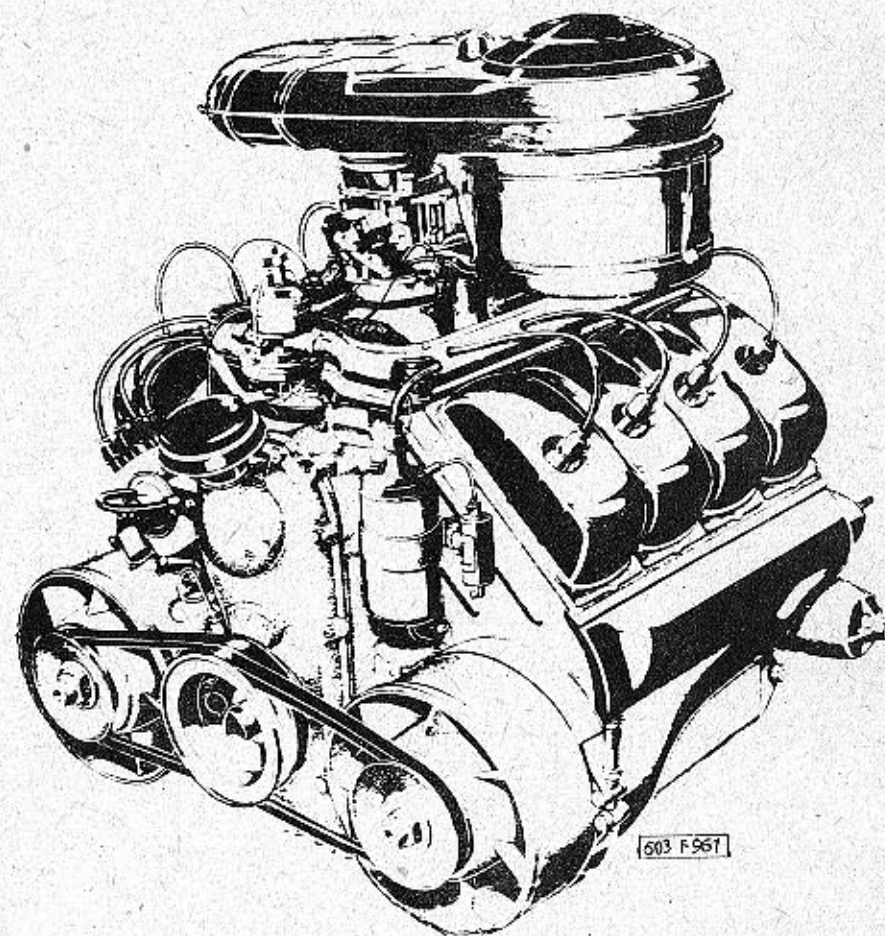

Číslo součásti
Teil-Nummer
T A T R A

Pojmenování
Benennung

2-603.1.10.00-4

Úplný motor T 603 H
se spojkou
Motor mit Kupplung,
vollständig

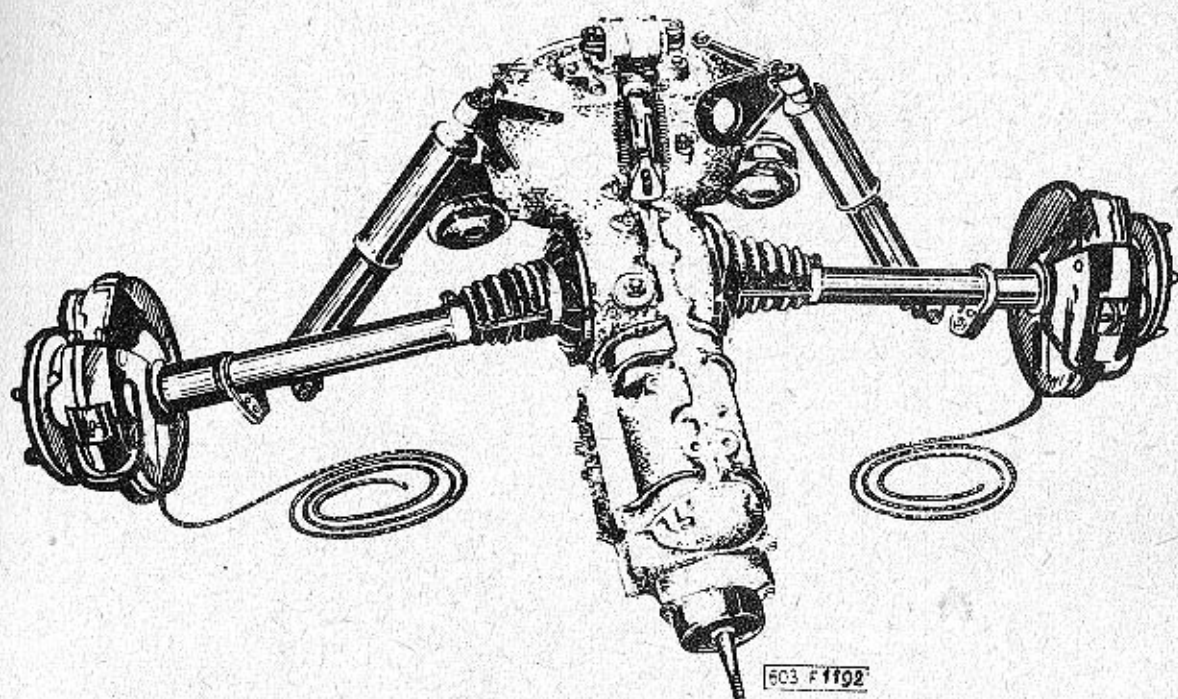

Číslo součásti
Teil-Nummer
T A T R A

Pojmenování
Benennung

3-603.1.30.00-1

Úplný hnací agregát
Vollst. Getriebeagregat

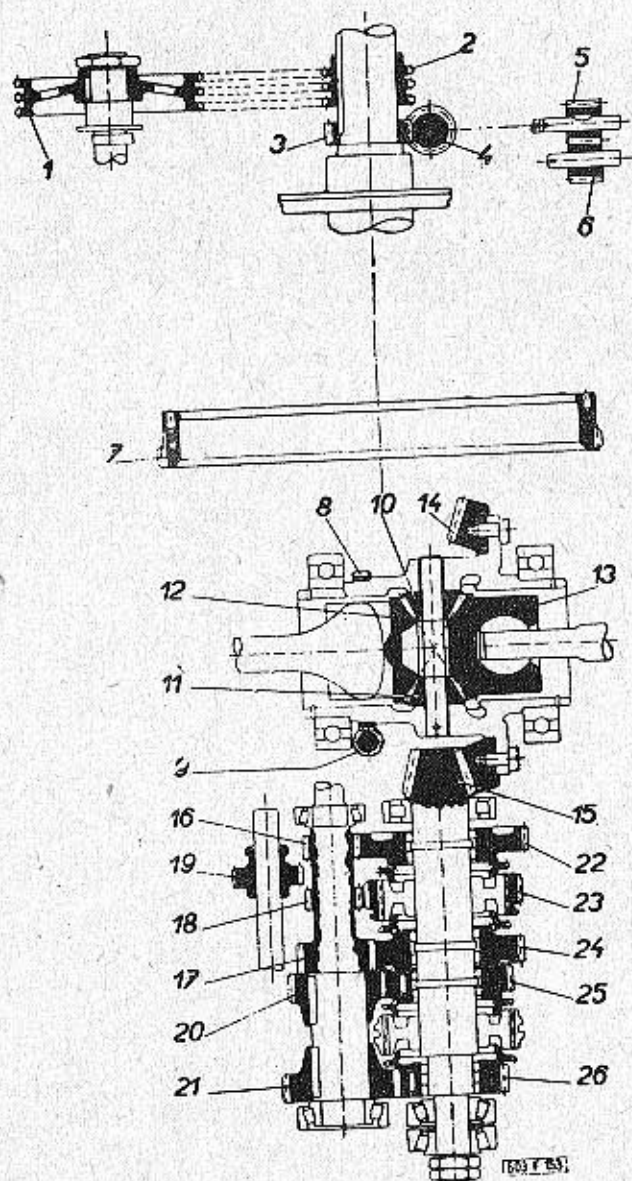

Skupina Gruppe	Seznam ozubených kol Zahnrad - Verzeichnis		Tab.: 4		
Pos.:	Cís. součásti - Teil-Nr. TATRA-MOTOTECHNA	Pojmenování - Benennung	Zubů Zähne	Kusů Stück	Tab.:
1	11-002-1222 329-020360	Rozvodové řetězové kolo Steuerungskettenrad	42	1	11
2	11-002-1221 329-010200	Rozvodové řetězové kolo malé Kleines Steuerungs- kettenrad	21	1	10
3	603.1.02.20-6 131-011150	Hnací kolo rozdělovače Zündverteiler-Antriebsrad	8	1	10
4	603.1.09.28-1 131-031240	Hnané kolo rozdělovače Getriebenes Rad zum Zündverteiler	16	1	30
5	11-004-1227 329-040071	Hnací čerpací kolo Pumpen-Antriebsrad	9	1	16
6	11-003-1227 329-040070	Hnané čerpací kolo Getriebenes Rad zur Pumpe	9	1	16
7	603.1.02.15-5 131-011350	Ozubený věnec setrvačníku Schwungrad-Zahnkranz	102	1	10
8	603.1.32.08-1 131-201320	Hnací šroubové kolo rychloměru Geschwindigkeitsmesser- Antriebsschraubenrad	9	1	46
9	603.1.32.19-1 131-201340	Hnaný šroubový pastorek pohonu rychloměru Getriebenes Schraubenrad zum Geschwindigkeits- messerantrieb	9	1	47
10	603.1.32.04-1 131-311260	Kuželový satelit Ausgleichkegelrad	10	2	46
12	603.1.32.03-1 131-311250	Kuželové planetové kolo Umlaufkegelrad	18	2	46
13					
14	3-603.1.32.02-4+) - N -	Taliřové kolo ozubení SPIROMATIC Tellerrad mit SPIROMATIC Verzahnung	41	1	46
15	3-603.9.22.01-4+) - N -	Hnaný hřídel s kuželovým pastorkem, úplný, ozubení SPIROMATIC Getriebene Welle mit Kegel- rad, vollst., -Verzah- nung SPIROMATIC	10	1	37

Skupina Gruppe		Seznam ozubených kol Zahnrad - Verzeichnis		Tab.: 4
Pos.:	Cis. součásti - Teil-Nr. TATRA-MOTOTECHNA	Pojmenování - Benennung	Zubů Zähne	Kusů Stück

Pos.	Cis. součásti - Teil-Nr.	Pojmenování - Benennung	Zubů Zähne	Kusů Stück	Tab.
16		Předlohavý hřídel předlohavé kolo 1.rychl. Vorgelegewelle Vorgelegerad der 1.Geschwindigkeit	11		
17	3-603.1.22.30-2 132-210110	Předlohavé kolo 2.rychl. Vorgelegerad der 2.Geschwindigkeit	15	1	36
18		Kolo zpětného chodu Rücklaufgrad	13		
19	603.9.22.40-2 131-210220	Vložené kolo zpětného chodu, úplné Zwischenrad des Rück- wärtsganges, vollständig	22	1	40
20	603.1.22.32-1 131-211170	Předlohavé kolo 3.rychl. Vorgelegerad der 3.Geschwindigkeit	20	1	36
21	603.1.22.31-1 131-211180	Předlohavé kolo 4.rychl. Vorgelegerad der 4.Geschwindigkeit	25	1	36
22	603.1.22.05-1 131-211050	Hnané kolo 1. rychl. Getriebenes Rad zur 1.Geschwindigkeit	39	1	37
23	603.1.22.21-4 131-213180	Zasouvací objímka s ozu- bením zpětného chodu Schaltmuffe mit Rück- wärtsgangverzahnung	48	1	37
24	603.1.22.04-1 131-211060	Hnané kolo 2. rychlosti Getriebenes Rad zur 2.Geschwindigkeit	34	1	38
25	603.9.22.03-1 131-210070	Hnané kolo 3. rychlosti Getriebenes Rad zur 3.Geschwindigkeit	29	1	38
26	603.9.22.02-7 131-210080	Hnané kolo 4. rychlosti Getriebenes Rad zur 4.Geschwindigkeit	24	1	39
-	603.1.47.06-4 - N -	Pastorek řízení Lenkritzal	11	1	58
		+) = ./.			

Skupina Gruppe	Seznam ozubených kol Zahnrad - Verzeichnis	Tab.: 4
----------------	-----------------------------------------------	------------

- +) Taliřové kolo se dodává vždy s příslušným pastorkem (hnaným hřídelem), se kterým se zabího a s nimž bylo společně v továrně zaběhnuto. Jednotlivě nejsou tyto části výměnné. V seznamu nejsou uvedena ozubená kola montovaných přístrojů a zařízení cizí výroby (např. pastorek spouštěče).
- +) Das Tellerrad wird immer mit dem zugehörigen Kegellrad (der getriebenen Welle) mit dem es eingreift und mit dem es im Herstellungsbetrieb gemeinsam eingelaufen wurde, geliefert. Einzel sind diese Teile nicht auswechselbar. Im Verzeichnis sind nicht Zahnräder angeführt, die in zusammengebauten Geräten und Einrichtungen fremder Erzeugung eingebaut sind (z.B. Anlasserritzel).

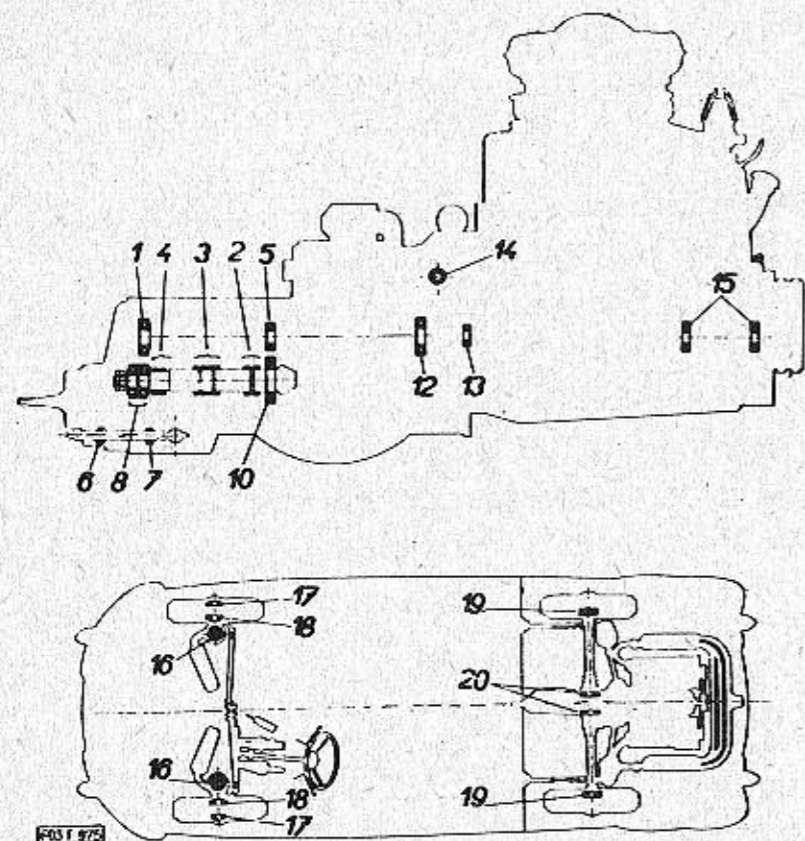

Skupina: Gruppe:		Seznam valivých ložisek Wälzlager - Verzeichnis		Tab.: 5	
Pos.:	Obchod. čís. - Geschäfts-Nr. MOTOTECHNA	Pojmenování - Benennung	Kusů Stück	na-angeführt Tab.:	Pos.:

Převodovka: Wechselgetriebe:					
1	963-220600	Kuželíkové ložisko Kegelrollenlager 32206 ČSN 02 4721 Ø 30x62x21,5	1	36	6
2	968-505010	Váleček Zylinderrolle II-5x8 ČSN 02 3686 Ø 5 - 0,006	56	37	14
3			112	38	6
4			46		
5	963-020500	Kuželíkové ložisko 30205 ČSN 02 4720 Ø 25x52x16,5 Kegelrollenlager	1	36	3
6		Kulička Kugel II-3 ČSN 02 3680	32	42	5
7					
8	963-130600	Kuželíkové ložisko Kegelrollenlager 31306 ČSN 02 4723 Ø 30x72x21 mm	2	39	8
10	964-209437	Válečkové jednořadé Zylinderrollenlager, einreihig NU 2209 N/C 36 ČSN 02 4675 Ø 45x85x23	1	37	19
Motor a spojka: Motor und Kupplung:					
12	600.9.23.74-1 132-524800	Kuličkové jednořadé v pouzdru Kugellager einreihig in Hülse 6207 ČSN 02 4636 Ø 35x72x17	1	33	14
13	960-620300	Kuličkové jednořadé Kugellager einreihig 6203 ČSN 02 4636 Ø 17x40x12 mm	1	10	10

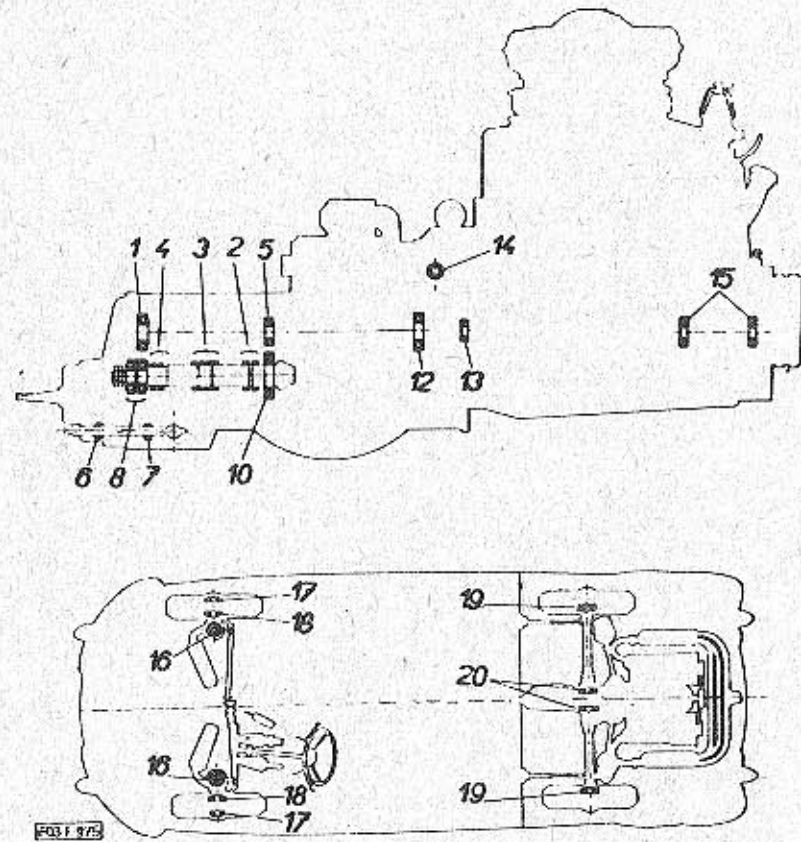

Pos.	Dochod. cis. / Geschäfts-Nr. MOTOTECHNA	Pojmenování / Benennung	Kusů Stück	na-angeführt	
				Tab.	Pos.
14	968-620100	Jehlový váleček-Lagernadel Ø 2x9,8 (117-5800)	90	32	9
15	960-620400	Kuličkové jednořadé Kugellager einreihig 6204 ČSN 02 4636 Ø 20x47x14 mm	2	19	18
		<u>Přední náprava:</u> <u>Vorderachse:</u>			
16	963-020500	Kuželíkové Kegelrollenlager MN 30205 ČSN 02 4720 Ø 25x52x16,5 mm	4	55	9
17	963-030500	Kuželíkové Kegelrollenlager 30305 ČSN 02 4722 Ø 25x52x18,5 mm	2	57	10
18	963-020700	Kuželíkové Kegelrollenlager 30207 ČSN 02 4720 Ø 35x72x18,5 mm	2	57	13
		<u>Zadní náprava:</u> <u>Hinterachse:</u>			
19	963-021000	Kuličkové dvouřadé nakláp. Pendelkugellager, zweireih. 30210 ČSN 02 4720 Ø 40x90x33 mm	2	49	12
20	969-300902	Kuželíkové jednořadé Kegelrollenlager einreih. PLC 68-12 Ø 90x140x25,5	2	46	1
-	963-020900	Kuželíkové Kegelrollenlager 30209 ČSN 02 4780	2	49	9

Poznámka:

V tabulce jsou rozměry ložisek v milimetrech a v tomto pořadí:
Ø vnitřní x Ø vnější x šířka ložiska

Anmerkung:

In der Tabelle sind die Ausmasse der Wälzlager in Millimetern
und in dieser Reihenfolge angeführt:
Innendurchmesser x Aussendurchmesser x Lagerbreite

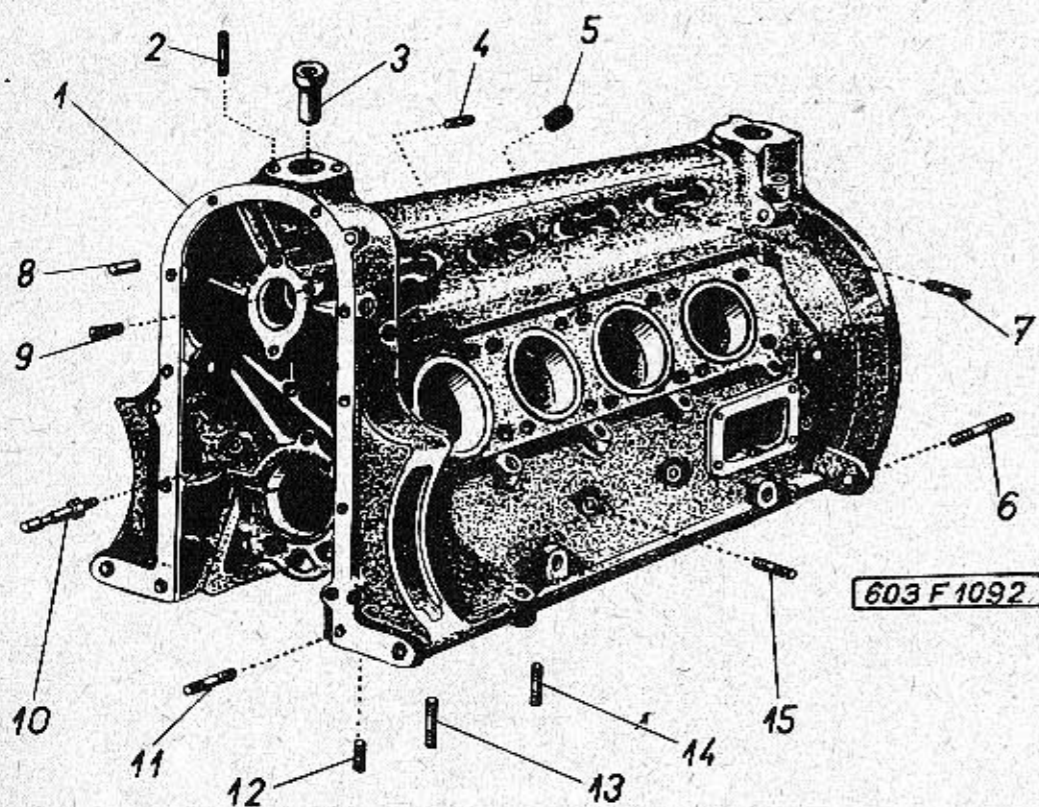

Skupina: Gruppe:		Kliková skříň - Kurbelgehäuse		Tab.:
				6
Pos.:	Cís. součásti - Teil-Nr. TATRA	Obchod. čís. - Geschäfts-Nr. MOTOTECHNA	Pojmenování - Benennung	Kusů Stück
1	2-603.9.01.01-1	132-000020	Kliková skříň, úplná (se závrtnými šrouby, zátkami a ložisky) Kurbelgehäuse, vollst. (mit Stiftschrauben, Stopfen und Lagern)	1
2	-	978-668035	Závrtný šroub (pro palivové čerpadlo) Stiftschraube (für die Kraftstoffpumpe) M 8x35 ČSN 02 1178.24	2
3	11-002-1262	329-002861	Vedení zdvihátka palivo- vého čerpadla Stößelführung der Kraftstoffpumpe	1
4	-	978-666012	Závrtný šroub (z toho 2 ks pro zadní krycí plechy, 3 ks pro přední krycí plechy) Stiftschraube (davon 2 Stück für hintere Deckbleche, 3 Stück für vordere Deckbleche) M 6x12 ČSN 02 1178.24	5
5	11-018-5367 ⁺)	329-008871	Závrtná vložka (s volným závitem) Gewindeeinlage (mit Normalgewinde)	dle potřeby
-	11-009-5367 ⁺)	329-008870	Závrtná vložka (s těsným závitem) Gewindeeinlage (mit Festgewinde)	nach Bedarf
6	-	978-770695	Závrtný šroub (k upevnění převodovky) Stiftschraube (für die Wechselgetrie- be-Befestigung) M 10x95 ČSN 02 1178.54	4

⁺) pro šrouby k upevně-
ní válců
für die Schrauben der
Zylinderbefestigung

Skupina: Gruppe:			Kliková skříň - Kurbelgehäuse		Tab.: 6
Pos.:	Cis. součásti - Teil-Nr. TATRA	Obchod. čís. - Geschäfts-Nr. MOTOTECHNA	Pojmenování - Benennung	Kusů Stück	

7	-	978-766622	Závrtný šroub (pro vedení zdvihátek ventilů) Stiftschraube (für die Ventilstößel- führung) M 6x22 ČSN 02 1178.54	32
8	-	984-108020	Válcový kolík Zylinderstift 8x20 ČSN 02 2150.2	2
9	-	978-666012	Závrtný šroub (pro ložisko vačkového hřídele) Stiftschraube (für das Nockenwellenlager) M 6x12 ČSN 02 1178.24	3
10	11-011-5017	329-026080	Pevný čep napínáku řetězu Fester Bolzen zum Ketten- spanner	1
11	-	978-666028	Závrtný šroub (pro zadní viko) Stiftschraube (für den hinteren Deckel) M 6x28 ČSN 02 1178.24	10
12	-	978-666020	Závrtný šroub (pro olejovou nádrž) Stiftschraube (für der Ölbehälter) M 6x20 ČSN 02 1178.24	17
13	-	978-668040	Závrtný šroub (pro olejové čerpadlo) Stiftschraube (für die Ölpumpe) M 8x40 ČSN 02 1178.24	2
14	-	978-668030	Závrtný šroub (pro spojovací potrubí chladičů oleje) Stiftschraube (für die Verbindungsleitung des Ölkühler) M 8x30 ČSN 02 1178.24	2

Skupina: Gruppe:				Kliková skříň - Kurbelgehäuse		Tab.: 6
Poř.:	Cis. součásti - Teil-Nr. TATRA	Obchod. čís. - Geschäfts-Nr. MOTOTECHNA	Pojmenování - Benennung	Kusů Stück		

15	-	978-666012	Závrtný šroub (pro kryty chladičů oleje) Stiftschraube (für die Ölkühlerver- kleidungen) M 6x12 ČSN 02 1178.24	4
----	---	------------	-------------------------------------------------------------------------------------------------------------------------------	---

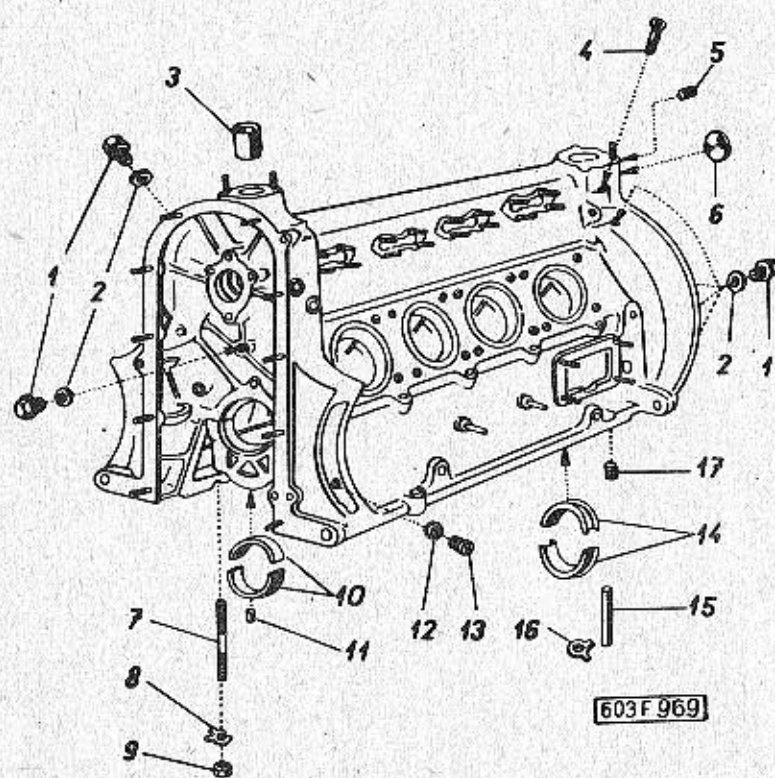

Skupina: Gruppe:		Příslušenství klikové skříně - Kurbelgehäuse-Zubehör		Tab.:
				7
Pos.:	Čís. součásti - Teil-Nr. TATRA	Obchod. čís. - Geschäfts-Nr. MOTOTECHNA	Pojmenování - Benennung	Kusů Stück
1	603.1.01.55-3	132-005680	Uzavírací šroub Verschlusschraube	6
2	-	933-821418	Těsnicí kroužek Dichtring 14x18 ČSN 02 9310.2	6
3	603.1.01.49-1	131-005160	Krycí trubka palivového čerpádky Deckrohr zur Kraftstoff- pumpe	1
4	603.1.01.21-2	131-008720	Přípojka Anschlussstutzen	1
5	11-005-5136	329-004680	Zátka se zářezem Schlitzstopfen	1
6	-	991-399050	Plechová zátka (kadmiovaná) Blechstopfen (kadmiert) 50 ČSN 30 1399.1	1
7	11-004-5221	329-009113	Závrtný šroub víka prvního klikového ložiska Stiftschraube zum Deckel des ersten Kurbelwellen- lagers	2
-	2-603.1.01.09-1	132-009120	Závrtný šroub víka druhého až pátého ložiska klikové- ho hřídele Stiftschraube zum Deckel des zweiten bis fünften Kurbelwellenlagers	8
8	11-004-5108	329-009671	Pojistná podložka (k maticím druhého až pá- tého ložiska klikového hřídele) Sicherungsblech (zu den Muttern des zwei- ten bis fünften Kurbel- wellenlagers)	8
9	-	991-401010	Šestihranná matice Sechskantmutter M 10 ČSN 02 1401.20	10

Skupina: Gruppe: Příslušenství klikové skříně - Kurbelgehäuse-Zubehör				Tab.: 7
Pos.:	Čís. součásti - Teil-Nr. TATRA	Obchod. čís. - Geschäfts-Nr. MOTOTECHNA	Pojmenování - Benennung	Kusů Stück
10	2-603.1.01.06-1	132-010181	Pánev druhého až pátého klikového ložiska - normální (pro hlavní čep Ø 60 mm) Lagerschale des zweiten bis fünften Kurbelwellenlagers - normal (für den Hauptzapfen Ø 60 mm)	8/2
			Abnormální pánve klikových ložisek (druhého až pátého) pro opravy: Kurbelwellen-Lagerschale, abnormal (zweites bis fünftes Lager) für die Reparaturen:	
-	2-603.1.01.40-1	132-010190	pro hlavní čepy für Hauptzapfen Ø 59,75 mm	8/2
-	2-603.1.01.41-1	132-010191	pro hlavní čepy für Hauptzapfen Ø 59,50 mm	8/2
-	2-603.1.01.42-1	132-010192	pro hlavní čepy für Hauptzapfen Ø 59,25 mm	8/2
-	2-603.1.01.43-1	132-010193	pro hlavní čepy für Hauptzapfen Ø 59,00 mm	8/2
11	11-006-5156	329-008311	Pojistný kolík pánve Lagerschalen-Sicherungsstift	9
12	-	933-821216	Těsnicí kroužek Dichtring 12x16 ČSN 02 9310.2	1
13	603.1.01.23-3	131-005680	Zátka se zářezem Schlitzstopfen	1
14	2-603.1.01.05-1	132-010180	Pánev klikového ložiska prvního - normální (pro hlavní čep Ø 60 mm) Kurbelwellen-Lagerschale des ersten Lagers -normal (für den Hauptzapfen Ø 60 mm)	2/2

Skupina: Gruppe: Příslušenství klikové skříně - Kurbelgehäuse-Zubehör				Tab.: 7
Pos.:	Čís. součásti - Teil-Nr. TATRA	Obchod. čís. - Geschäfts-Nr. MOTOTECHNA	Pojmenování - Benennung	Kusů Stück
			Abnormální pánve klikového ložiska (prvního) pro opravy: Kurbelwellen-Lagerschale (des ersten Lagers) - abnormal-für Reparaturen:	
-	2-603.1.01.44-1	132-010194	pro hlavní čep für den Hauptzapfen Ø 59,75 mm	2/2
-	2-603.1.01.44-1	132-010194	pro hlavní čep für den Hauptzapfen Ø 59,50 mm	2/2
-	2-603.1.01.46-1	132-010196	pro hlavní čep für den Hauptzapfen Ø 59,25 mm	2/2
-	2-603.1.01.47-1	132-010197	pro hlavní čep für den Hauptzapfen Ø 59,00 mm	2/2
15	11-003-5419	131-090920	Těsnění víka klikového ložiska (prvního) korek Dichtung zum ersten Kurbelwellen-Lagerdeckel (Kork) Ø 10x115 mm	3
16	11-009-5107	329-009670	Pojistná podložka (k maticím prvního ložiska klikového hřídele) Sicherungsblech (zu den Muttern des ersten Kurbelwellenlagers)	2
17	70-021916-005	991-916014	Zátka se zářezem Schlitzstopfen M 14 x 1,5	1

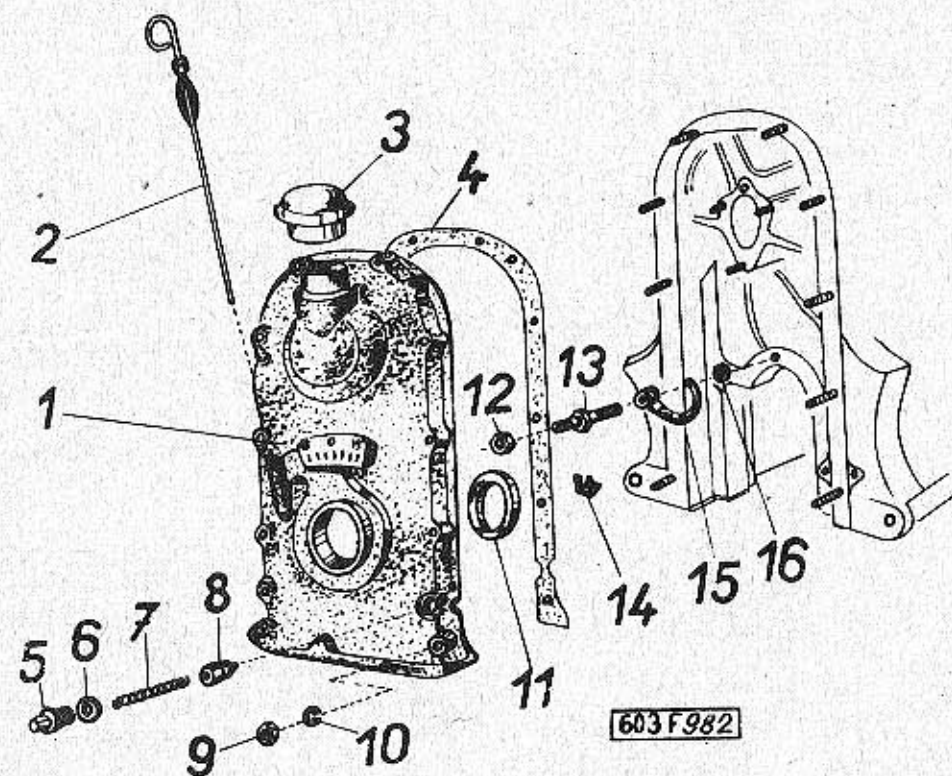

Skupina: Gruppe: Zadní víko klikové skříně - Hinterer Kurbelgehäusedeckel		Tab.: 8		
Pos.:	Cís. součásti - Teil-Nr. TATRA	Obchod. čís. - Geschäfts-Nr. MOTOTECHNA	Pojmenování - Benennung	Kusů Stück
1	2-603.9.01.10-2	132-002040	Zadní víko klikové skříně, úplné (s plnicím hrdlem) Hinterer Kurbelgehäuse- deckel, vollständig (mit Füllstutzen)	1
2	603.9.07.10-4	131-000500	Měřítko oleje, úplné Ölmesstab, vollständig	1
3	2-603.1.01.76-1		Zátka plnicího hrdla Stopfen zum Füllstutzen	1
4	603.1.01.09-1	131-090911	Těsnění víka (papírové) Papierdichtung zum Deckel	1
5	11-007-5136	329-044690	Zátka redukčního ventilu Stopfen zum Reduzierventil	2
6	-	933-821824	Těsnicí kroužek (fibrový) Dichtring (Fiber) 18x24 ČSN 02 9310.2	2
7	11-023-5051	329-048111	Pružina redukčního ventilu Feder zum Reduzierventil	2
8	603.1.07.30-7	131-045250	Redukční ventil Reduzierventil	2
9	-	992-401466	Šestihranná matice Sechskantmutter M 6 ČSN 02 1401.24	10
10	-	992-740466	Pružná podložka Federring 6,1 ČSN 02 1740.04	10
11	-	953-050108	Těsnicí kroužek GUFERO Wellendichtring GUFERO 50x65x8 ÚN 02 9401.0	1
12	11-015-5251	329-049220	Matice Mutter	1
13	2-603.1.07.55-1	132-049091	Přívodní šroub Zuleitungsschraube	1
14	11-005-5120	329-049680	Pojistný plech Sicherungsblech	1

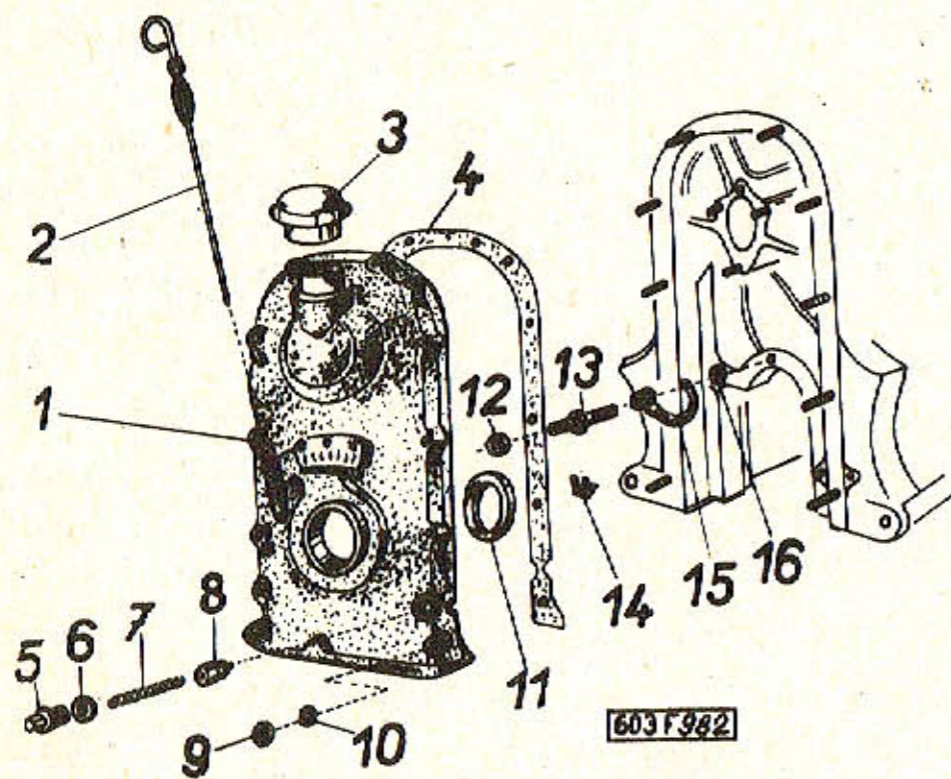

Skupina: Gruppe: Zadní víko klikové skříně - Hinterer Kurbelgehäusedeckel				Tab.: 8
Pos.	Cís. součásti - Teil-Nr. TATRA	Obchod. čís. - Geschäfts-Nr. MOTOTECHNA	Pojmenování - Benennung	Kusů Stück

15	603.9.07.71-2	131-040560	Mazací potrubí náhonu rozdělovače Schmier-Rohrleitung zum Zündverteilerantrieb	1
16	-	933-881014	Těsnicí kroužek (fibrový) Dichtring (Fiber) 10x14 ČSN 02 9310.8	1
-	2-603.1.01.77-1		Těsnicí kroužek Dichtring	1
-	2-603.1.01.69-1		Spojovací hadice Verbindungsschlauch	1

Aktuální nabídka
www.veteranservice.cz

Výroba dobového příslušenství, profilových těsnění na historická vozidla
a náhradních dílů na vozy Aero a Tatra

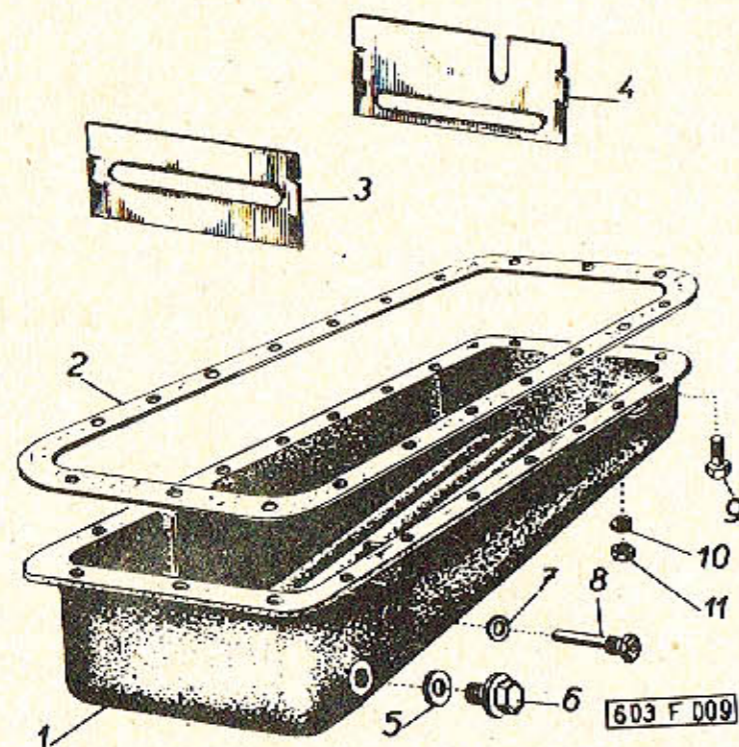

Skupina: Gruppe:		Spodní víko motoru (nádrž oleje) Unterer Motordeckel (Ölbehälter)		Tab.:
				9
Pos.:	Cís. součásti - Teil-Nr. TATRA	Obchod. čís. - Geschäfts-Nr. MOTOTECHNA	Pojmenování - Benennung	Kusů Stück
-	603.1.07.94-1	131-002070	Spodní víko motoru, úplné (s mezistěnami) Unterer Motordeckel, vollst. (mit Zwischenwänden)	1
1	603.1.07.25-9	131-003070	Spodní víko motoru Unterer Motordeckel	1
2	603.1.07.24-1	131-090910	Těsnění (dovážený těsnicí papír) Dichtung (Import-Dichtungs- papier)	1
3	603.1.07.27-4	131-003141	Přední mezistěna Vordere Zwischenwand	1
4	603.1.07.27-3	131-003140	Zadní mezistěna Hintere Zwischenwand	1
5	-	933-821822	Těsnicí kroužek Dichtring 18x22 ČSN 02 9310.2	1
6	603.1.07.32-5	131-045670	Vypouštěcí šroub Auslassschraube	1
7	-	933-821418	Těsnicí kroužek (fíbrový) Dichtring (Fiber) 14x18 ČSN 02 9310.2	1
8	11-015-5238	329-009090	Šroubení pro teploměr Verschraubung für den Temperaturmesser	1
9	-	971-166025	Šroub se šestihrannou hlavou Sechskantschraube M 6x25 ČSN 02 1103.14	3
10	-	992-740466	Pružná podložka Federring 6,1 ČSN 02 1740.04	20
11	-	992-401466	Šestihranná matice Sechskantmutter M 6 ČSN 02 1401.24	17

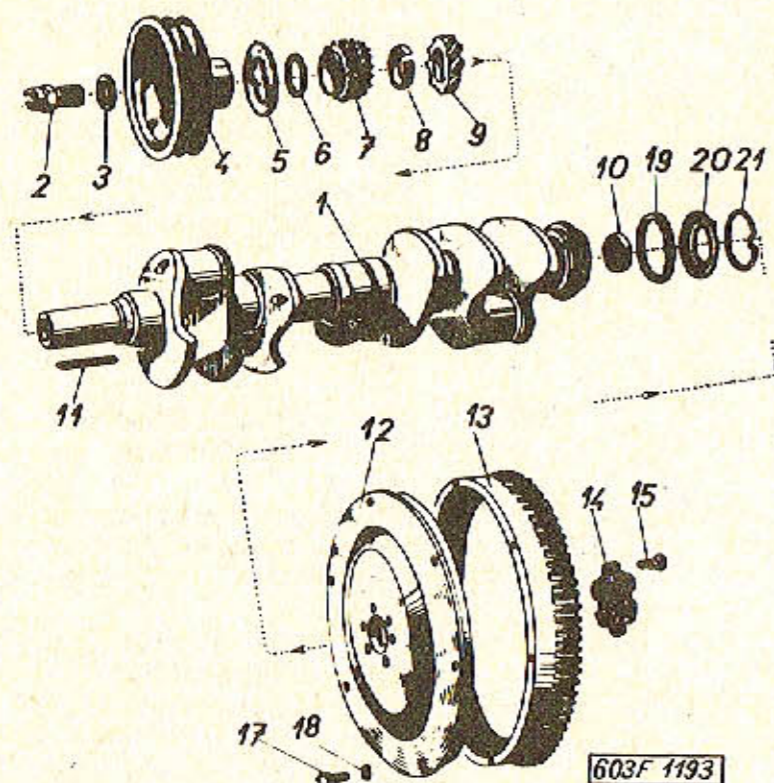

Skupina: Gruppe:		Klikový hřídel a setrvačnik - Kurbelwelle und Schwungrad		Tab.:
Cis. součásti - Teil-Nr. TATRA		Obchod. čís. - Geschäfts-Nr. MOTOTECHNA	Pojmenování - Benennung	Kusů Stück
1	2-603.9.02.02-1	132-010010	Klikový hřídel, úplný Kurbelwelle, vollständig	1
2	11-002-1299	329-010570	Ozubec roztáčení Andrehklaue	1
3	11-033-5101	329-019590	Podložka řemenice Riemenscheiben-Unterlage	1
4	2-603.1.02.25-2	132-011221	Řemenice Riemenscheibe	1
5	2-603.1.02.26-1	132-018521	Odstřikovací kroužek Abspritzring	1
6	11-038-5095	329-019651	Vyrovnávací podložka (tloušťka 0,1 mm) Ausgleichscheibe (Stärke 0,1 mm)	nach Bedarf
-	11-030-5095	329-019650	Vyrovnávací podložka (tloušťka 0,2 mm) Ausgleichscheibe Stärke 0,2 mm	dle potřeby
7	11-002-1221	329-010200	Rozvodové řetězové kolo malé (21 zubů) Kleines Steuerungsketten- rad (21 Zähne)	1
9	603.1.02.20-6	131-011150	Hnací kolo rozdělovače (8 zubů) Zündverteiler-Antriebsrad (8 Zähne)	1
-	2-603.1.02.27-1	132-018530	Nákružek klikového hřídele Bundring zur Kurbelwelle	1
10	-	960-620300	Jednořadé kuličkové ložisko Kugellager-einreihig 6203 ČSN 02 4636	1
11	11-003-5173	329-018210	Pero Passfeder	1
12	603.2.02.10-5	131-011310	Setrvačnik Schwungrad	1

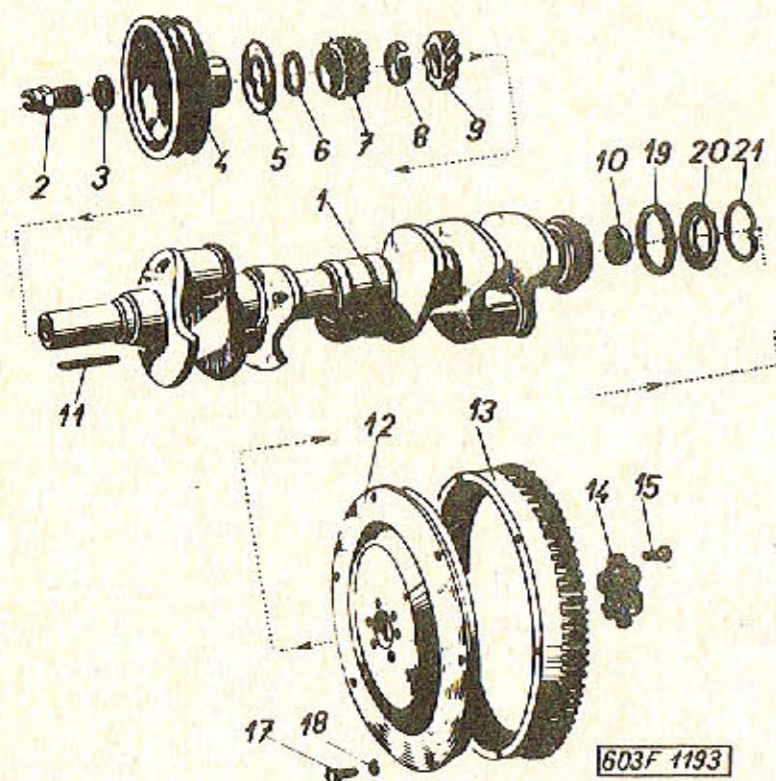

Skupina: Gruppe: Klikový hřídel a setrvačnik - Kurbelwelle und Schwungrad				Tob.: 10
Pos.:	Cís. součásti - Teil-Nr. TATRA	Obchod. čís. - Geschäfts-Nr. MOTOTECHNA	Pojmenování - Benennung	Kusů Stück
13	603.1.02.15-5	131-011350	Ozubený věnec setrvačniku - 102 zubů Schwungrad-Zahnkranz - 102 Zähne	1
14	603.1.02.13-1	131-019670	Podložka šroubů Schrauben-Unterlage	1
15	603.1.02.12-1	131-019010	Šroub setrvačniku Schraube zum Schwungrad	6
17	-	971-168020	Šroub se šestihrannou hlavou Sechskantschraube M 8x20 ČSN 02 1103.14	6
18	-	992-740468	Pružná podložka Federring 8,2 ČSN 02 1740.04	6
19	2-603.1.01.13-1	132-091850	Ucpávka Stopfbüchsendichtung	1
20	2-603.1.01.11-1	132-018520	Krycí kroužek Deckscheibe	1
21	2-603.1.01.12-1	132-018510	Pružný kroužek Federring	1
-	2-603.1.02.27-1	132-018530	Nákružek klikového hřídele Bundring zur Kurbelwelle	1

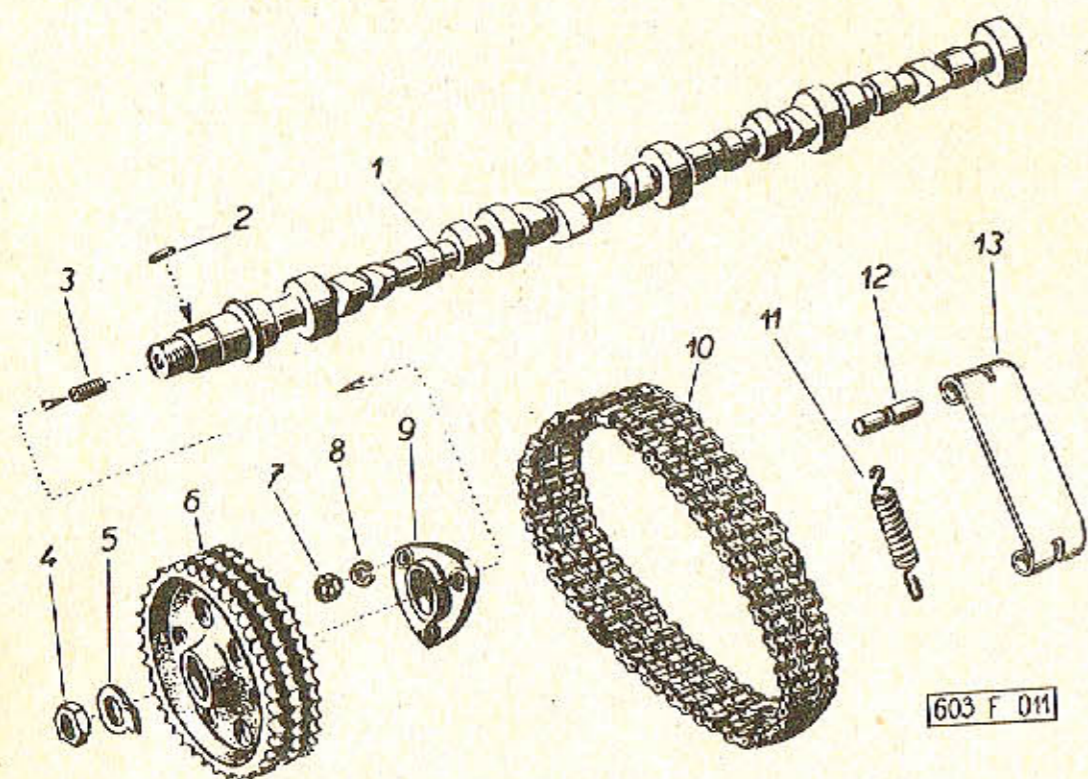

Skupina: Gruppe:		Vačkový hřídel, rozvodové kolo a řetěz Nockenwelle, Steuerrad und Kette		Tob.:
				11
Pos.:	Cís. součásti - Teil-Nr. TATRA	Obchod. čís. - Geschäfts-Nr. MOTOTECHNA	Pojmenování - Benennung	Kusů Stück
1 2	603.9.05.21-1		Vačkový hřídel, úplný (se zátkou pos.3) Nockenwelle, vollständig (mit Schlitzstopfen Pos.3)	1
2	-	985-606018	Pero Passfeder 6x6x18 ČSN 02 2562	1
3	70-021916-001	977-606008	Zátka se zářezem Schlitzstopfen	1
4	-	991-403124	Šestihranná matice Sechskantmutter M 24x1,5 ČSN 02 1403.20	1
5	166-5107	101-029670	Pojišťovací podložka Sicherungs-Unterlagscheibe	1
6	11-002-1222	329-020360	Rozvodové řetězové kolo Steuerungs-Kettenrad 42 zubů - Zähne	1
7	-	992-401466	Šestihranná matice Sechskantmutter M 6 ČSN 02 1401.24	3
8	-	992-740466	Pružná podložka Federring 6,1 ČSN 02 1740.04	3
9	11-001-1092	329-020340	Ložisko vačkového hřídele Nockenwellenlager	1
10	-	900-439069	Rozvodový řetěz trojitý Steuerungs-Dreifachkette 69x3x9, 525x5,72 ČSN 02 3311.21 (69 článků - Glieder)	1
11	11-017-5052	329-028121	Pružina napínačů Feder zum Kettenspanner	1
12	11-027-5001	329-026081	Volný čep napínačů řetězu Loser Bolzen zum Ketten- spanner	1
13	11-004-5501	329-020380	Napínač řetězu Kettenspanner	1

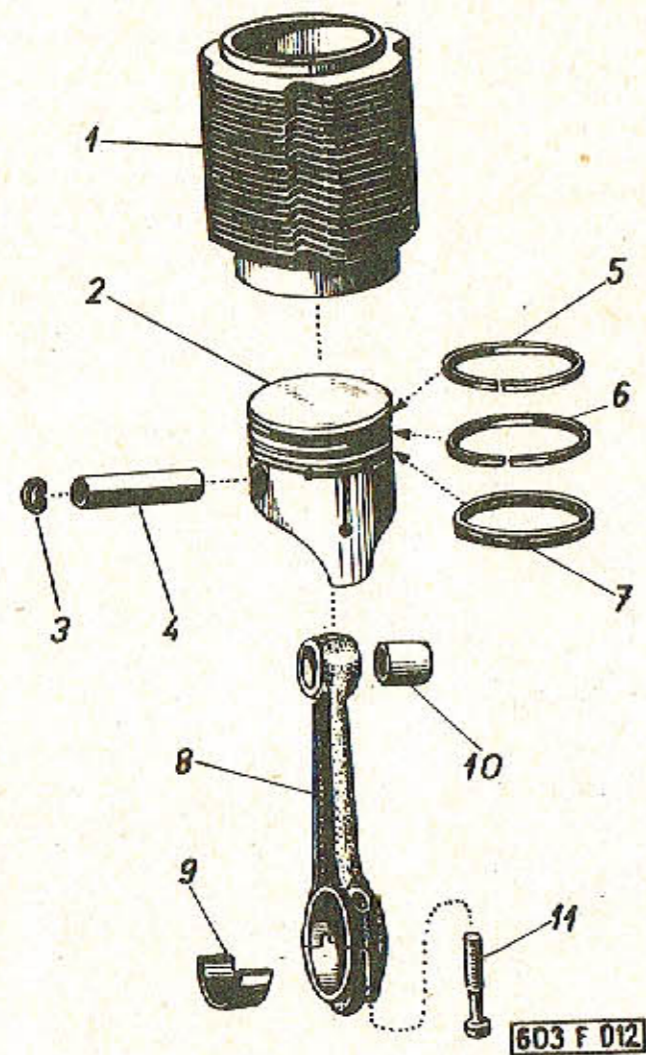

Skupina: Gruppe:		Válce, ojnice, písty Zylinder, Pleuelstangen und Kolben		Tab.: 12
Pos.:	Cís. součásti - Teil-Nr. TATRA	Obchod. čís. - Geschäfts-Nr. MOTOTECHNA	Pojmenování - Benennung	Kusů Stück
1	2-603.1.04.09-1	132-001200	Válec (normální) Zylinder (normal Ø 75 mm	8
2	603.2.03.05-9	132-090200	Píst (normální) Kolben (normal) Ø 75 mm	8
			Abnormální písty pro výbrusy: Kolben - abnormal für Ausschilfe:	
-	603.1.03.45-1	132-090210	Ø 75,25 (= + 0,25 mm)	8
-	603.1.03.46-1	132-090220	Ø 75,50 (= + 0,50 mm)	8
-	603.1.03.47-1	132-090230	Ø 75,75 (= + 0,75 mm)	8
3	-	992-931020	Pojistný kroužek Seeger Sicherungsring Seeger 20x1 ČSN 02 2931	16
4	11-007-5005	908-200063	Pistní čep (podle normy) Kolbenbolzen (nach Norm) 20x63 ČSN 30 2130	8
5	2-603.1.03.06-1	805-875020	Těsnicí kroužek chromovaný lapovaný (normální) Kolben-Dichtring, verchromt, geläpft (normal)	8
6	603.1.03.07-1	835-075020	Stírací kroužek s nosíkem (normální) Ölabstreif-Nasenkolbenring (normal)	8
7	2-603.1.03.07-1	845-075040	Stírací kroužek s výřezy (normální) Ölabstreif-Schlitzkolben- ring (normal)	8
			Abnormální těsnicí kroužky pro výbrusy: Kolben-Dichtringe, abnormal für Ausschilfe: chromované - verchromt:	
-	2-603.1.04.40-1	805-875120	Ø 75,25 mm (= + 0,25 mm)	8

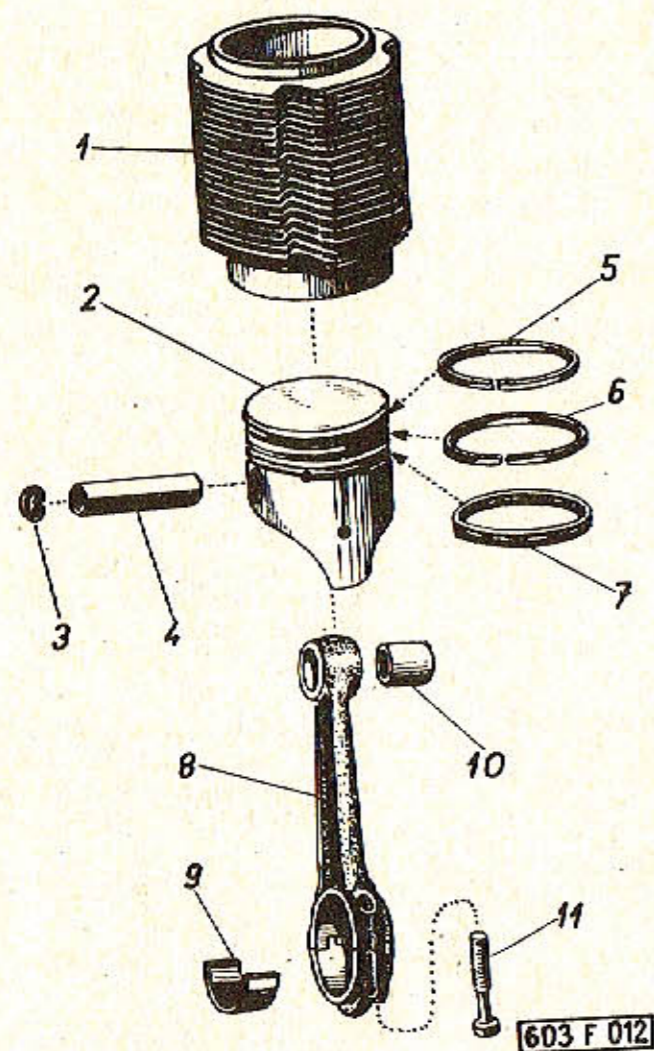

Skupina: Gruppe:		Válce, ojnice a písty Zylinder, Pleuelstangen und Kolben		Tab.:
Pos.:	Cis. součásti - Teil-Nr. TATRA	Obchod. čís. - Geschäfts-Nr. MOTOTECHNA	Pojmenování - Benennung	Kusů Stück
-	2-603.1.04.41-1	805-875220	Ø 75,50 mm (= + 0,50 mm)	8
-	2-603.1.04.42-1	805-875320	Ø 75,75 mm (= + 0,75 mm)	8
-	603.1.03.07-5	835-075120	s nosíkem: Nasenring: Ø 75,25 mm (= + 0,25 mm)	8
-	603.1.03.07-6	835-075220	Ø 75,50 mm (= + 0,50 mm)	8
-	603.1.03.07-7	835-075320	Ø 75,75 mm (= + 0,75 mm)	8
-	11-024-1204	845-075140	s výřezy: Schlitzring: Ø 75,25 mm (= + 0,25 mm)	8
-	11-022-1204	845-075240	Ø 75,50 mm (= + 0,50 mm)	8
-	11-025-1204	845-075340	Ø 75,75 mm (= + 0,75 mm)	8
-	11-005-7007	329-010400	Úplná ojnice (s víkem, šrouby poz.11 a ojnicím pouzdrům poz.10) Vollständige Pleuelstange (mit Lagerdeckel, Schrauben Pos.11 und Pleuelstangen- büchse Pos.10)	8
8	11-002-1057	N	Ojnice s víkem Pleuelstange mit Lagerdeckel	8
9	11-402-7069	329-010480	Pánev ojnicního ložiska (normální) Pleuellagerschale (normal)	8
-	11-403-7069	329-010490	Abnormální pánev ojnicních ložisek pro opravy: Pleuellagerschale, abnormal, für Reparaturen:	
-	11-409-7069	329-010491	pro Ø čepu für Bolzendurchmesser 49,75mm	8
-	11-410-7069	329-010492	pro Ø čepu für Bolzendurchmesser 49,50mm	8
-	11-410-7069	329-010492	pro Ø čepu für Bolzendurchmesser 49,25mm	8
10	11-014-5031	329-018010	Ojnicí pouzdro Pleuelstangenbüchse	8
11	11-004-5238	329-019031	Šroub ojnice Pleuelstangenschraube	16

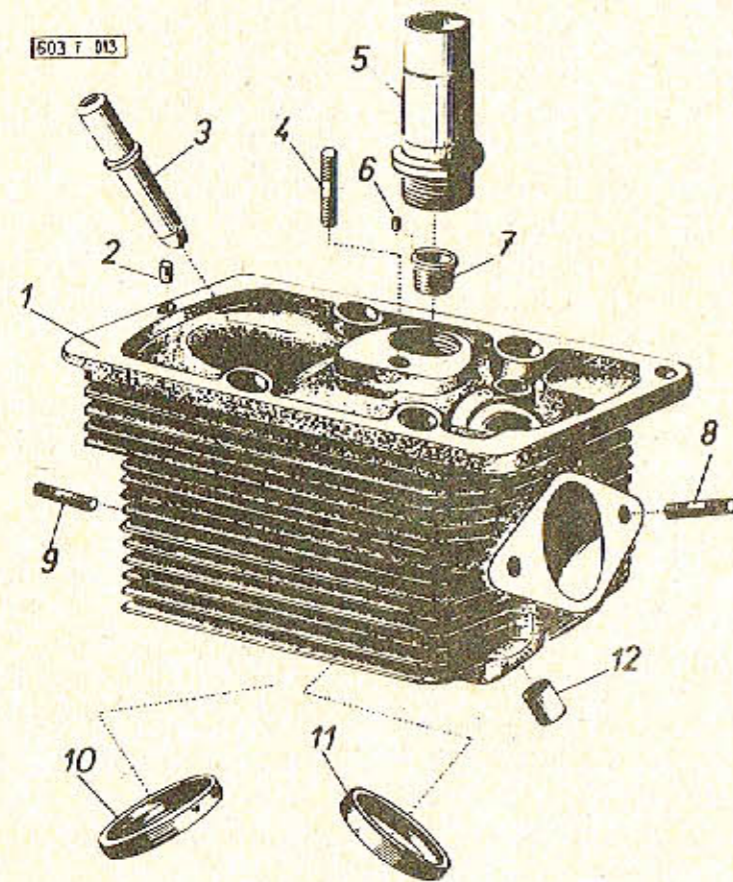

Skupina: Gruppe:		Hlavy válců, vedení ventilů Zylinderköpfe, Ventilführungen		Tab.: 13
Pos.:	Cís. součásti - Teil-Nr. TATRA	Obchod. čís. - Geschäfts-Nr. MOTOTECHNA	Pojmenování - Benennung	Kusů Stück
-	2-603.1.04.90-1	132-020000	Úplná hlava válce se zabroušenými ventily Zylinderkopf, vollständig, mit eingeschliffenen Ventilen	8
1	2-603.9.04.05-1	132-020010	Hlava válce se závrtnými šrouby a sedly Zylinderkopf mit Stiftschrauben und Ventilsitzen	8
3	11-002-1261	329-020200	Vedení ventilu Ventilführung	16
-	11-004-1261	329-020210	Vedení ventilu větší + 0,1 mm Ventilführung grösser + 0,1 mm	
4	-	978-668040	Závrtný šroub víka hlavy Stiftschraube für den Zylinderkopfdeckel M 8x40 ČSN 02 1178.24	8
5	603.1.04.15-3	131-025150	Trubka otvoru pro svíčku Rohrstück zur Zündkerzenöffnung	8
6	-	984-102010	Pojistný kolík Sicherungsstift 3x10 ČSN 02 2150	8
7	603.1.04.40-1	132-024140	Vložka pro svíčku Einschraubteil für die Zündkerze	8
8	-	978-768630	Závrtný šroub sacího potrubí Stiftschraube für die Saugleitung M 8x30 ČSN 02 1178.54	16
9	-	978-768622	Závrtný šroub výfukové trouby Stiftschraube für die Auslassleitung M 8x22 ČSN 02 1178.54	16
10	11-004-1215	329-020180	Sedlo výfukového ventilu Auslass-Ventilsitz	8

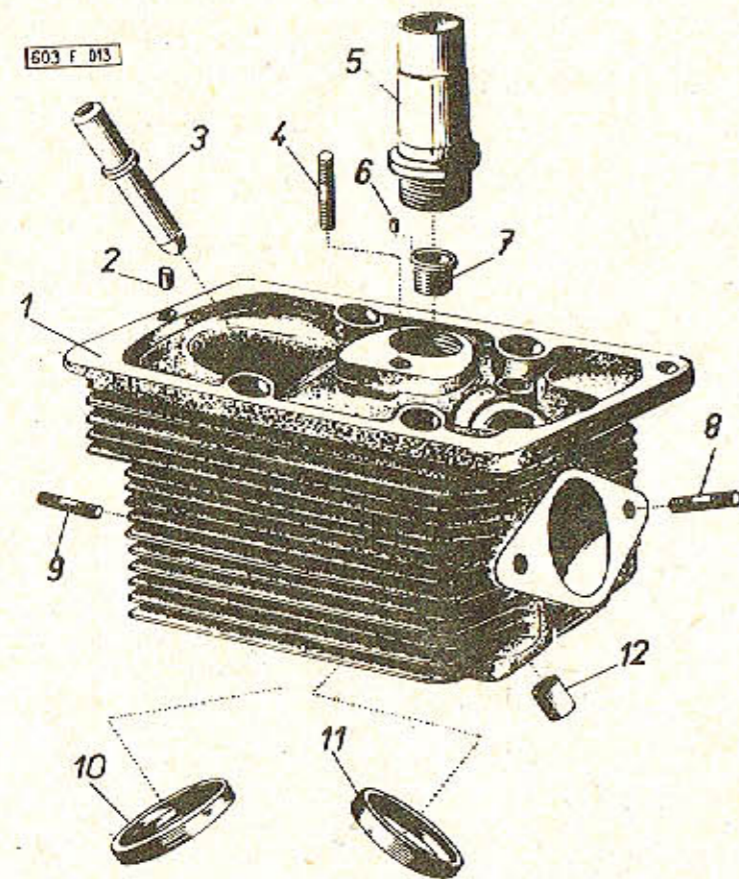

Skupina: Gruppe:		Hlavy válců, vedení ventilů Zylinderköpfe, Ventilführungen		Tab.: 13
Pos.:	Cis. součásti - Teil-Nr. TATRA	Obchod. čís. - Geschäfts-Nr. MOTOTECHNA	Pojmenování - Benennung	Kusů Stück
-	11-006-1215	329-020190	Sedlo výfukového ventilu větší + 0,5 mm Auslass-Ventilsitz grösser + 0,5 mm	
11	11-003-1215	329-020160	Sedlo sacího ventilu Saug-Ventilsitz	8
-	11-007-1215	329-020170	Sedlo sacího ventilu větší + 0,5 mm Saug-Ventilsitz grösser + 0,5 mm	
12	603.1.04.13-2	131-028400	Kroužek utěsnění vedení zdvíhátka ventilů Büchse zur Ventilstößel- Führungsdichtung	16

Veteran
service

Aktuální nabídka
www.veteranservice.cz

Aero  Výroba dobového příslušenství, profilových těsnění
na historická vozidla a náhradních dílů na vozy Aero a Tatra

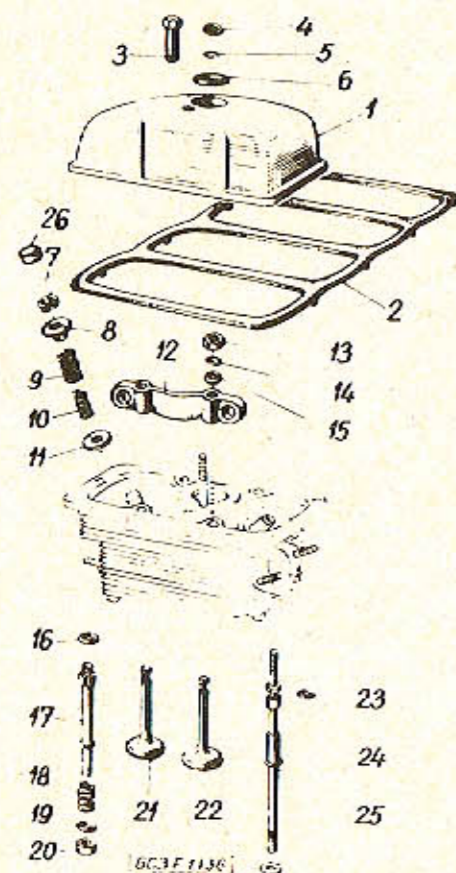

Skupina: Gruppe:		Ventily, kryty hlav válců Ventile, Zylinderkopfdeckel		Tob.:
Pos.:	Cís. součásti - Teil-Nr. TATRA	Obchod. čís. - Geschäfts-Nr. MOTOTECHNA	Pojmenování - Benennung	Kusů Stück
-	603.9.05.30-3	132-020061	Víko hlavy válce, úplné (smontované součásti poz. 3 až 6) Zylinderkopfdeckel, vollst. (zusammengebaute Teile Pos. 3 bis 6)	8
1	603.1.05.30-3	132-021060	Víko hlavy válce Zylinderkopfdeckel	8
2	3-603.1.04.41-1	132-092800	Těsnění víka (gumové) Dichtung zum Deckel (Gummi)	2
3	603.1.05.33-1	131-029270	Uzavřená matice Nutmutter	8
4	-	933-811216	Těsnicí kroužek Dichtring 12x16 ČSN 02 9310.1	8
5	603.1.05.34-1	131-028160	Pojistný kroužek (drátěný) Sicherungsring (Draht)	8
6	603.1.05.32-5	131-092804	Těsnicí kroužek silikonový Silikon-Dichtring	8
7	11-003-1355	329-028230	Kuželová vložka (dvoudílná) Kegeleinlage (zweiteilig)	16
8	603.1.04.24-4	131-028570	Miska pružiny ventilu Ventilfederteller	16
9	603.1.04.22-2	131-028191	Pružina ventilu, vnější Ventilfeder, äussere	16
10	603.1.04.23-2	131-028190	Pružina ventilu, vnitřní Ventilfeder, innere	16
11	11-019-5101	329-029650	Podložka pružiny Federunterlage	16
12	3-603.1.04.20-1	132-020430	Kozlík vahadel Ventilkipphebelbock-Hälfte	16
13	11-010-5251	329-029211	Matice kozlíku Mutter zum Ventilkipphebel- bock	32
14	-	992-740468	Pružná podložka Federring 8,2 ČSN 02 1740.04	32

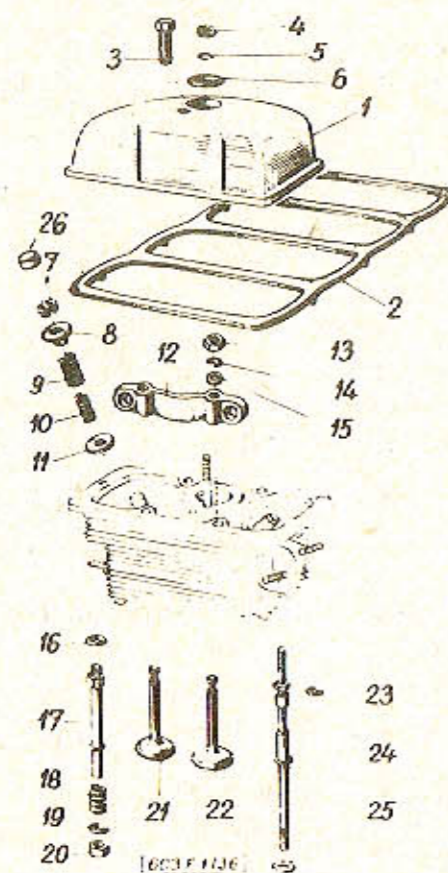

Skupina: Gruppe:		Ventily, kryty hlav válců Ventile, Zylinderkopfdeckel		Tab.: 14
Pos.:	Čís. součásti - Teil-Nr. TATRA	Obchod. čís. - Geschäfts-Nr. MOTOTECHNA	Pojmenování - Benennung	Kusů Stück
15	-	992-701468	Podložka Unterlagscheibe 8,4 ČSN 02 1701.14	32
16	-	933-821216	Těsnicí kroužek Dichtring 12x16 ČSN 02 9310.2	8
17	603.9.04.33-9	131-024180	Odpadní trubka oleje, úplná Öl-Abfallrohr, vollständig	8
18	603.1.04.37-1	131-028110	Pružina odpadní trubky Feder zum Öl-Abfallrohr	8
19	603.1.04.18-1	131-028401	Kroužek odpadní trubky Ring zum Öl-Abfallrohr	8
20	603.1.07.56-5	131-092801	Těsnicí kroužek silikonový Silikon-Dichtring	8
21	603.1.04.21-4	131-021260	Výfukový ventil Auslassventil	8
22	11-004-1209	329-020240	Sací ventil Saugventil	8
23	603.1.04.31-5	131-092802	Těsnicí kroužek šroubu hlavy válce - silikonový Dichtring zu den Zylinder- kopfschrauben - Silikon	32
24	11-004-7514	329-009110	Šroub k upevnění válce a hlavy, úplný Schraube zur Zylinder- und Zylinderkopfbefesti- gung, vollständig	32
25	11-020-5101	329-029510	Podložka Unterlagscheibe	32
26	603.1.04.28-1	131-021280	Čepička výfukového ventilu Aufsetzstück zum Auslass- ventil	8

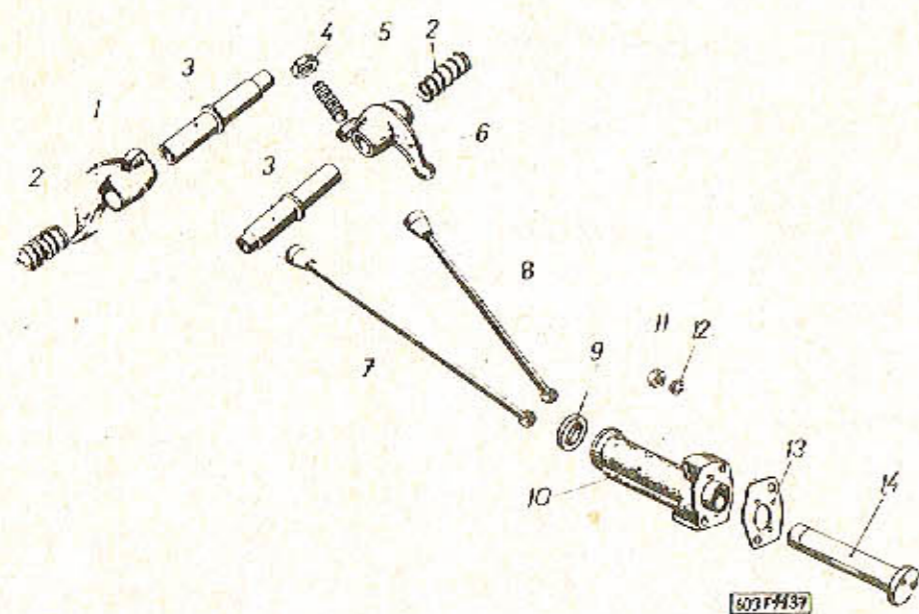

Skupina: Gruppe:		Vahadla ventilů, rozvodové tyčky, zdvihátka Ventilkipphebel, Steuerstangen, Ventilstößel		Tab.:
Pos.:	Cís. součásti - Teil-Nr. TATRA	Obchod. čís. - Geschäfts-Nr. MOTOTECHNA	Pojmenování - Benennung	Kusů Stück
1	603.1.05.20-3	131-021420	Vahadlo výfukového ventilu Auslass-Ventilkipphebel	8
2	11-021-5051	329-028115	Pružina vahadla Feder zum Ventilkipphebel	16
3	11-004-5005	329-026010	Čep vahadla Bolzen zum Ventilkipphebel	16
4	603.1.05.23-2	131-029220	Pojistná matice Sicherungsmutter	16
5	603.1.05.22-3	131-029070	Šroub k seřízení vůle vahadla Schraube zur Spieleinstellung des Kipphebels	16
6	603.1.05.19-3	131-021410	Vahadlo sacího ventilu Saug-Ventilkipphebel	8
7	603.1.05.15-6	131-021520	Rozvodová tyčka výfukového ventilu Steuerstange zum Auslass- ventil	8
8	603.1.05.14-6	131-021510	Rozvodová tyčka sacího ventilu Steuerstange zum Saugventil	8
9	603.1.05.11-5	131-092803	Těsnicí kroužek vedení zve- dáku - silikonový Dichtring zur Ventilstößel- führung - Silikon	16
10	3-603.1.05.25-1		Vedení zdvihátka ventilu Ventilstößelführung	16
11	-	992-401466	Šestihranná matice Sechskantmutter M 6 ČSN 02 1401.24	32
12	-	992-740466	Pružná podložka Federring 6,1 ČSN 02 1740.04	32
13	3-603.1.05.26-1		Těsnění vedení zdvihátka Dichtung zur Ventilstößel- führung	16
14	3-603.9.05.20-1		Zdvihátko ventilu, úplné (s kulovou páneví) Ventilstößel, vollständig, (mit Kugelpfanne)	16

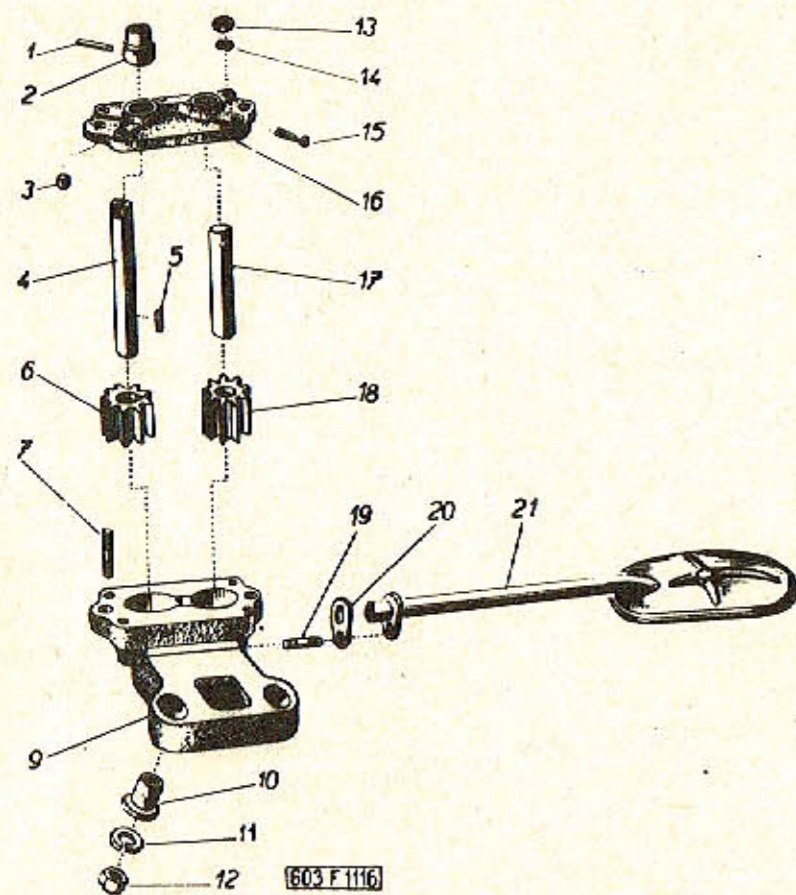

Skupina: Gruppe:				Tab.:
Olejové čerpadlo - Ölpumpe				16
Pos.:	Čís. součásti - Teil-Nr. TATRA	Obchod. čís. - Geschäfts-Nr. MOTOTECHNA	Pojmenování - Benennung	Kusů Stück
-	603.1.07.95-1	131-040000	Úplné olejové čerpadlo Ölpumpe, vollständig	1
1	-	984-104022	Válcový kolík Zylinderstift 4x22 ČSN 02 2150	1
2	11-002-5078	329-048490	Vodící kroužek Führungsring	1
3	-	984-108016	Válcový kolík Zylinderstift 8x16 ČSN 02 2150	2
4	603.1.07.05-4	131-041031	Hnací hřídel čerpadla Pumpen-Antriebswelle	1
5	-	985-604022	Pero Passfeder 4h9x4x22 ČSN 02 2562	1
6	11-004-1227	329-040071	Hnací čerpací kolo Pumpen-Antriebsrad (9 zubů - Zähne)	1
7	-	978-666016	Závrtný šroub Stiftschraube M 6x16 ČSN 02 1178.24	4
9	603.9.07.01-3	131-040010	Skříň olejového čerpadla, úplná (se závrtnými šrouby) Ölpumpengehäuse, vollst. (mit Stiftschrauben)	1
10	11-005-5036	329-048060	Středící čočka Zentriereinlage	2
11	-	992-740468	Pružná podložka Föderring 8,2 ČSN 02 1740.04	2
12	-	992-401468	Šestihranná matice Sechskantmutter M 8 ČSN 02 1401.24	2
13	-	992-401466	Šestihranná matice Sechskantmutter M 6 ČSN 02 1401.24	5

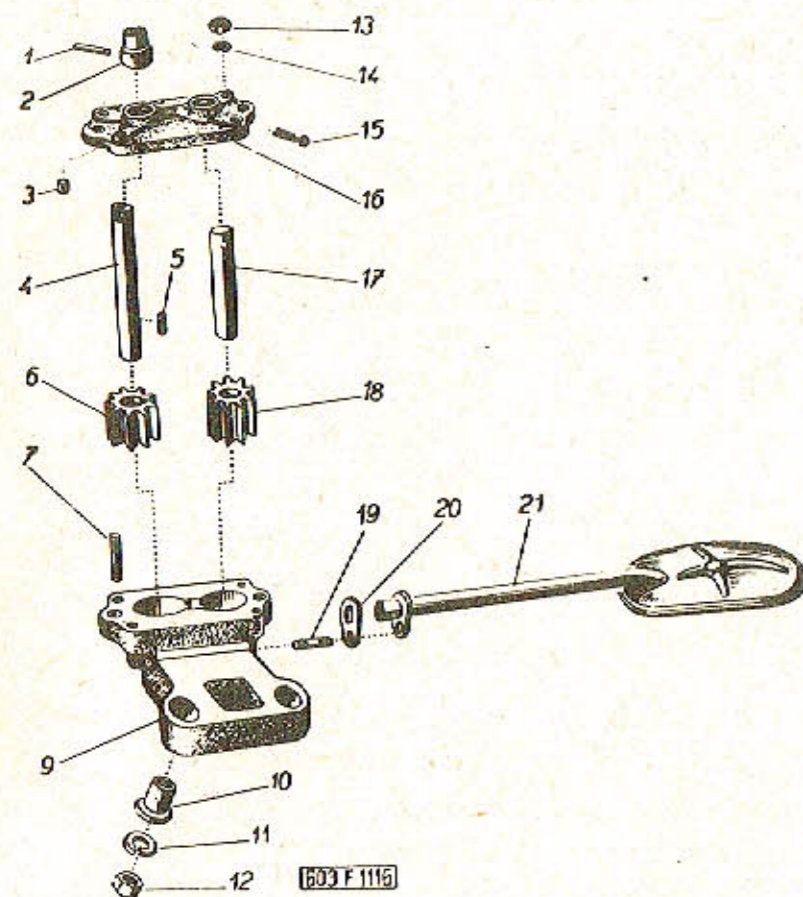

Skupina: Gruppe:		Olejové čerpadlo - Ölpumpe		Tab.: 16	
Pos.:	Cís. součásti - Teil-Nr. TATRA	Obchod. čís. - Geschäfts-Nr. MOTOTECHNA	Pojmenování - Benennung	Kusů Stück	
14	-	992-740466	Pružná podložka Federring 6,1 ČSN 02 1740.04	5	
15	-	984-940030	Závlačka Splint 4x30 ČSN 02 1781.00	1	
16	11-002-1073	329-042060	Víko čerpadla Ölpumpendeckel	1	
17	603.1.07.02-3	131-047010	Čep hnaného čerpacího kola Bolzen zum getriebenen Pumpenrad	1	
18	11-003-1227	329-040070	Hnané čerpací kolo Getriebenes Ölpumpenrad (9 zubů - Zähne)	1	
19	-	978-666012	Závrtný šroub Stiftschraube M 6x12 ČSN 02 1178.24	1	
20	11-016-5401	131-094900	Těsnění sací trubky Saugrohr-Dichtung	1	
21	603.1.07.91-3	131-040100	Sací trubka úplná (se sítí) Saugrohr, vollständig (mit Sieb)	1	

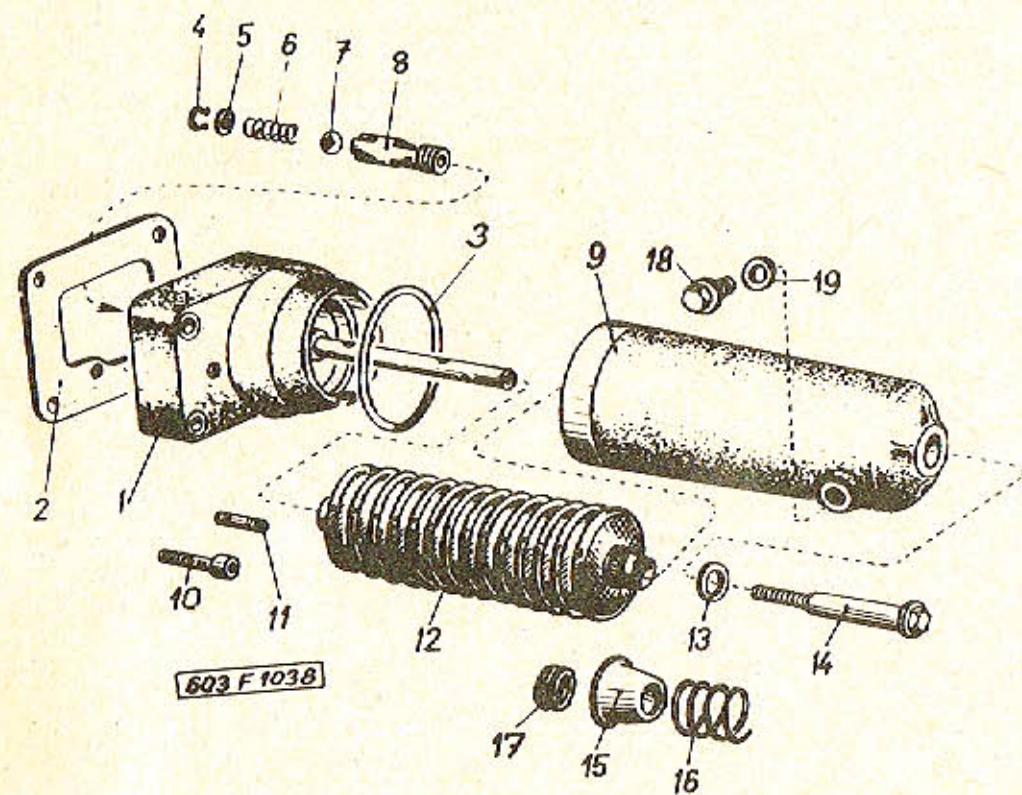

Skupina: Gruppe:		Čistič oleje - Ölfilter		Tab.:
				17
Pos.:	Cís. součásti - Teil-Nr. TATRA	Obchod. čís. - Geschäfts-Nr. MOTOTECHNA	Pojmenování - Benennung	Kusů Stück
1	2-603.9.07.10-1	132-042310	Držák čističe oleje, úplný (s válcovým kolíkem a zá- vrtným šroubem) Ölfilterhalter, vollständig (mit Zylinderstift und Stiftschraube)	1
2	603.1.07.45-2	131-094911	Těsnění (papírové) Papierdichtung	1
3	603.1.07.45-4	131-096800	Těsnicí kroužek komory Dichtring zur Filterkammer	1
4	-	992-931012	Pojistný kroužek Seeger Sicherungsring Seeger 12x1 ČSN 02 2931	1
5	-	992-701466	Podložka Unterlegscheibe 6,4 ČSN 02 1701.14	1
6	603.1.07.31-5	132-048110	Pružina pojistného ventilu Feder zum Sicherheitsventil	1
7	-	968-411110	Kulička Kugel III 7/16 ČSN 02 3680	1
8	603.1.07.30-6	132-045250	Těleso redukčního ventilu Reduktionsventil-Gehäuse	1
9	2-603.1.07.15-1	132-041210	Komora čističe Filterkammer	1
-	-	933-821822	Těsnicí kroužek Dichtring 18x22 ČSN 02 9310.2	1
10	-	974-808050	Šroub s vnitřním šestihra- nem (kadmiovaný) Schraube mit Innensechskant (kadmiert) M 8x50 ČSN 02 1143	4
11	-	978-666012	Závrtný šroub Stiftschraube M 6x12 ČSN 02 1178.24	1
12	603.1.07.96-3	132-040230	Vložka čističe oleje, úplná Filtereinlage, vollständig	1

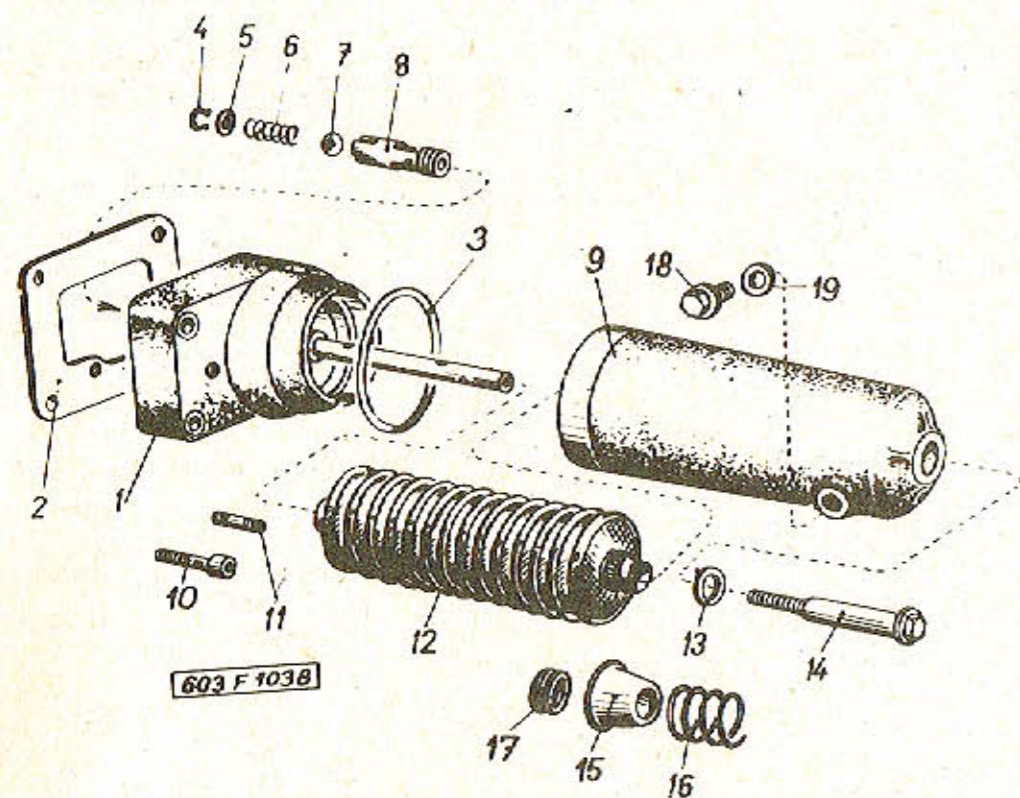

Skupina: Gruppe:		Čistič oleje - Ölfilter		Tob.:
				17
Pos.:	Cís. součásti - Teil-Nr. TATRA	Obchod. čís. - Geschäfts-Nr. MOTOTECHNA	Pojmenování - Benennung	Kusů Stück
13	-	933-821420	Těsnicí kroužek Dichtring 14x20 ČSN 02 9310.2	1
14	2-603.1.07.14-3	132-04902	Přitažný šroub Anzugsschraube	1
15	2-603.1.07.12-1	132-048580	Košík pružiny Federkorb	1
16	2-603.1.07.13-1	132-048111	Pružina vložky Feder zur Filtereinlage	1
17	2-603.1.07.20-1	132-049820	Průchodka košíku pružiny Durchgangstück des Feder- korbes	1
18	603.1.07.32-5	131-045670	Vypouštěcí šroub Auslassschraube	1
19	-	933-821822	Těsnicí kroužek Dichtring 18x22 ČSN 02 9310.2	1
-	603.1.07.32-5	131-045670	Vypouštěcí šroub Auslassschraube	1

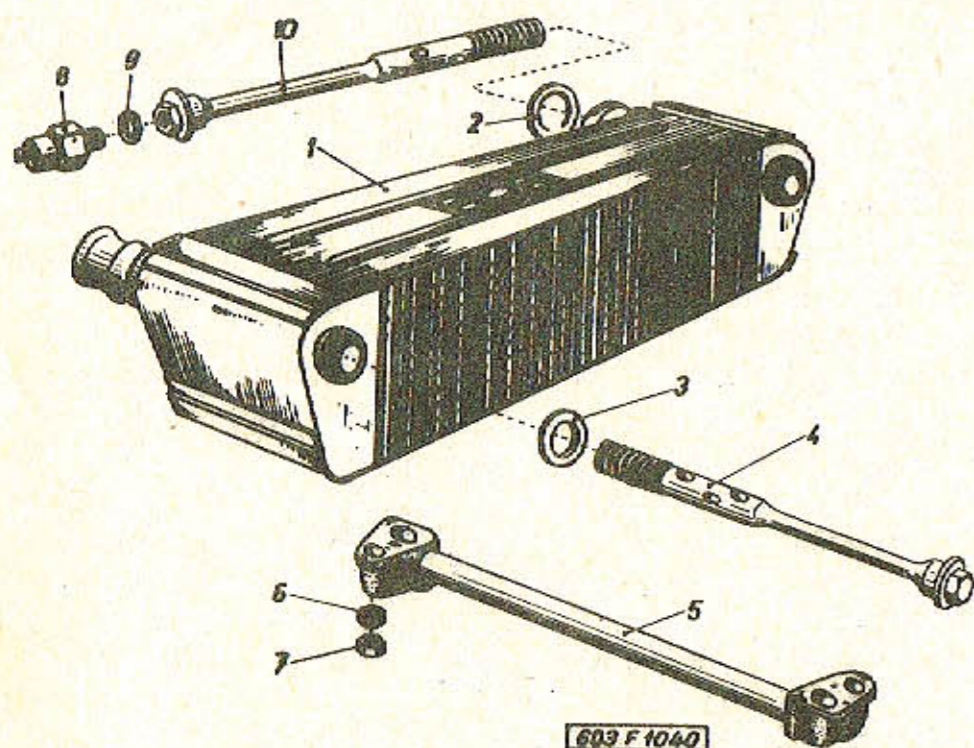

Skupina: Gruppe:		Chladič oleje - Ölkühler		Tab.:
				18
Pos.:	Čís. součásti - Teil-Nr. TATRA	Obchod. čís. - Geschäfts-Nr. MOTOTECHNA	Pojmenování - Benennung	Kusů Stück
1	443 512 106 102		Olejový chladič Ölkühler	2
2	603.1.07.68-1	131-094860	Těsnění chladiče Ölkühlerdichtung	4
3	-	933-821824	Těsnicí kroužek (měděný) Dichtring (Kupfer) 18x24 ČSN 02 9310.2	4
4	603.1.07.36-5	131-049090	Šroub chladiče Ölkühlerschraube	3
5	11-009-7021	329-040530	Spojovací trubka chladiče Ölkühler-Verbindungsrohr	1
6	-	992-740468	Pružná podložka Federring 8,2 ČSN 02 1740.04	2
7	-	992-401468	Šestihranná matice Sechskantmutter M 8 ČSN 02 1401.24	2
8	09-9434471	110-094201	Baroskop oleje Ölbaroskop	1
9	-	933-821014	Těsnicí kroužek Dichtring 10x14 ČSN 02 9310.2	1
10	2-603.1.07.22-1	132-049090	Šroub chladiče Ölkühlerschraube	1

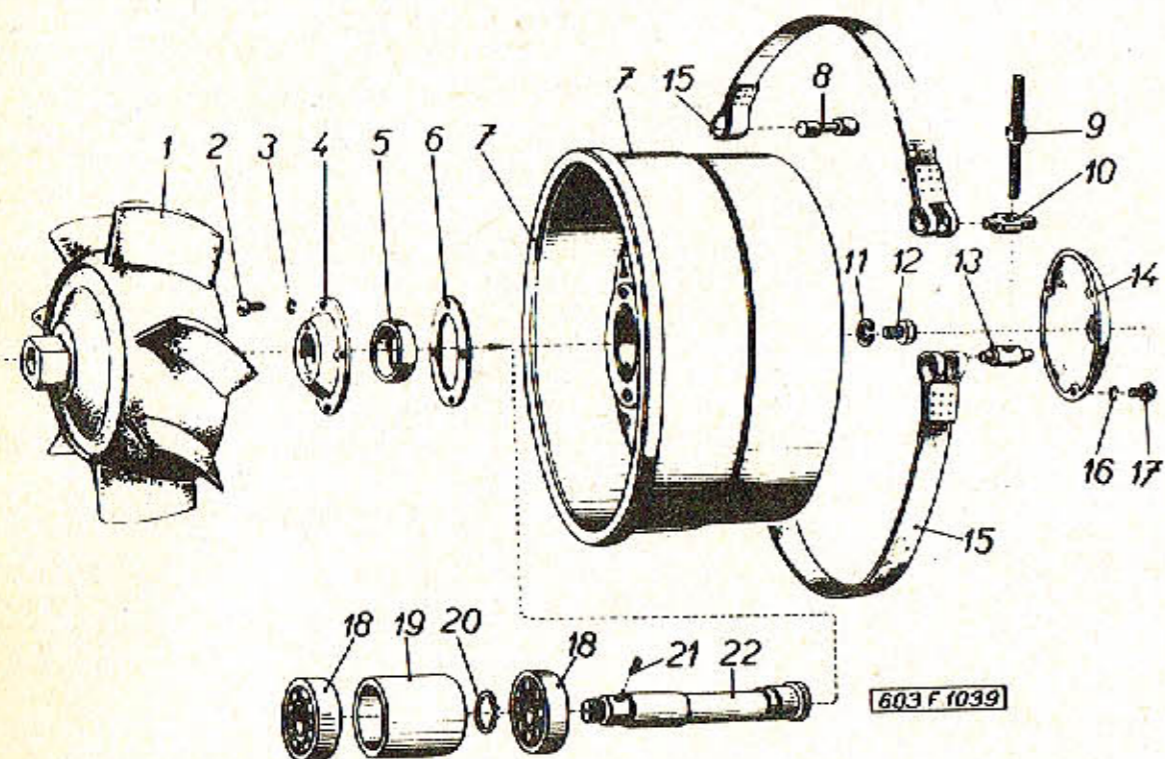

Skupina: Gruppe:		Chladicí exhaustory - Kühl-Sauggebläse			Tab.: 19
Pos.:	Cís. součásti - Teil-Nr. TATRA	Obchod. čís. - Geschäfts-Nr. MOTOTECHNA	Pojmenování - Benennung	Kusů Stück	
1	2-603.9.06.07-2	132-050460	Oběžné kolo Umlaufrad	2	
2	-	971-166016	Šroub s válcovou hlavou Zylinderkopfschraube M 6x16 ČSN 02 1103.14	4	
3	-	992-740466	Pružná podložka Federring 6,1 ČSN 02 1740.04	4	
4	603.2.06.83-1	132-053040	Víčko makety Makettendeckel	1	
5	-	953-020310	Těsnicí kroužek Gufero Wellendichtring Gufero 20x40x10 UN 02 9401.0	1	
6	603.2.06.82-1	132-095900	Těsnění pouzdra makety Dichtung zur Makettenbüchse	1	
7	2-603.9.06.05-1	132-050420	Rozváděcí skříň exhaustoru (pro maketu) Verteilergehäuse des Saug- gebläses (für die Makette)	1	
-	2-603.9.06.06-1	132-050421	Rozváděcí skříň exhaustoru (pro dynamo) Verteilergehäuse des Saug- gebläses (für die Lichtmaschine)	1	
8	11-004-5158	329-058310	Kolík upínacího pásu Bolzen zum Spannband	4	
9	603.1.06.22-4	132-059080	Šroub upínacího pásu Schraube zum Spannband	2	
10	603.1.06.18-2	132-057030	Čep s otvorem Bolzen mit Öffnung	2	
11	-	933-821418	Těsnicí kroužek Dichtring 14x18 ČSN 02 9310.2	1	
12	603.1.01.55-3	132-005680	Uzavírací šroub Verschlusschraube	1	
13	603.1.06.17-2	132-057031	Čep se závitem Gewindebolzen	2	

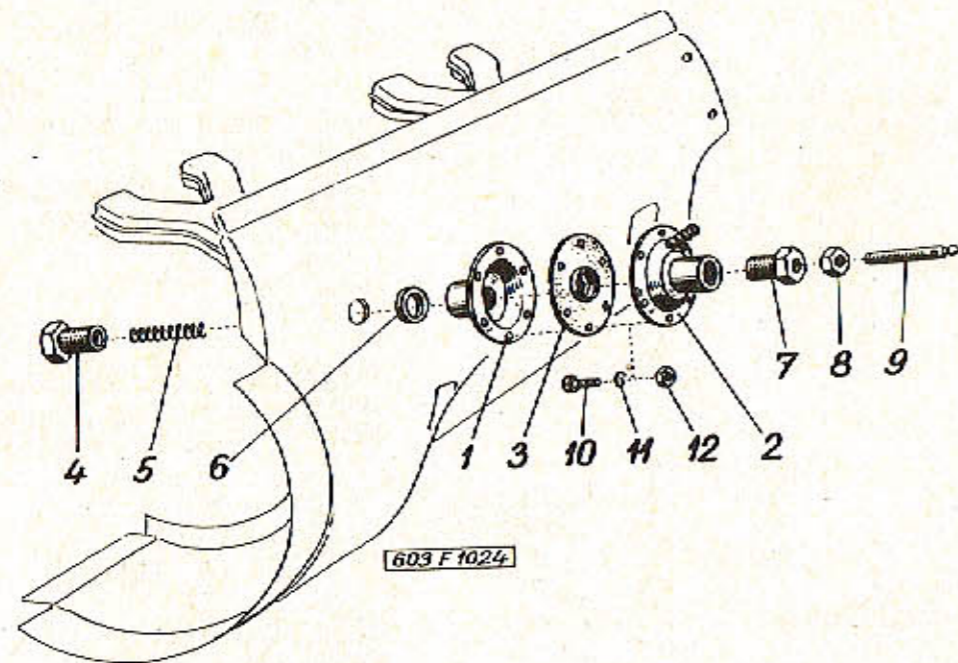

Skupina: Gruppe:		Spínač světelné kontroly chlazení Kühlkontroll-Lichtschalter		Tab.:
Pos.:	Čís. součásti - Teil-Nr. TATRA	Obchod. čís. - Geschäfts-Nr. MOTOTECHNA	Pojmenování - Benennung	Kusů Stück
-	2-603.1.08.95-1	132-050240	Kontrolní pínač, úplný (smontované pos.1 až 12) Kontrollschalter, vollst. (zusammengebaute Teile Pos.1 bis 12)	1
1	2-603.9.08.24-1	N	Polovina komory, úplná (bez otvoru) Gehäusehälfte, vollst. (ohne Öffnung)	1
2	2-603.9.08.22-1	N	Polovina komory, úplná Gehäusehälfte, vollst.	1
3	2-603.9.08.25-2	132-054760	Membrána, úplná Membrane, vollständig	1
4	2-603.1.08.27-1	132-059091	Šroub Schraube	1
5	2-603.1.08.29-1	132-058110	Pružina Feder	1
6	-	933-831620	Těsnicí kroužek Dichtring 16x20 ČSN 02 9310.3	1
7	2-603.1.08.26-1	132-059090	Šroub Schraube	1
8	-	992-403466	Matice Mutter M 6 ČSN 02 1403.24	1
9	2-603.1.08.28-1	132-059092	Šroub Schraube	1
10	-	974-362010	Šroub Schraube M 3x10 ČSN 02 1131.24	6
11	-	991-740002	Pružná podložka Federring 3,1 ČSN 02 1740.00	6
12	-	992-401462	Matice Mutter M 3 ČSN 02 1401.24	6

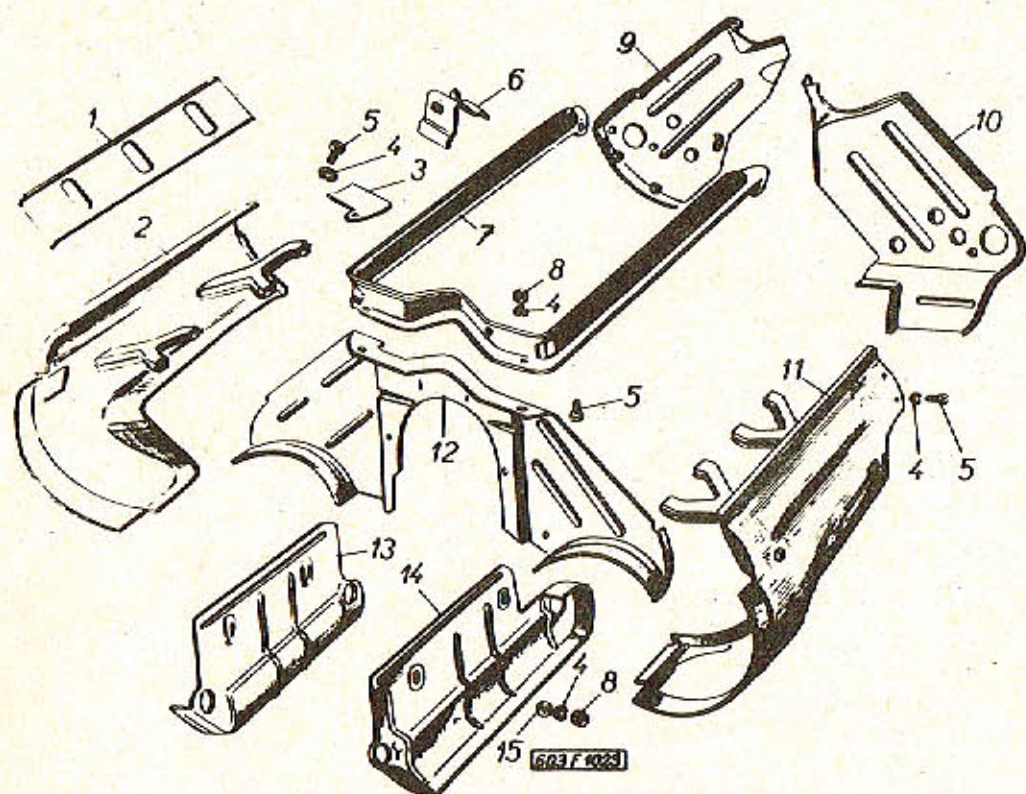

Skupina: Gruppe:		Kryty a vedení chladicího vzduchu Verkleidungen und Kühlluftführung		Tab.:
				21
Pos.:	Čís. součásti - Teil-Nr. TATRA	Obchod. čís. - Geschäfts-Nr. MOTOTECHNA	Pojmenování - Benennung	Kusů Stück
1	603.1.06.40-6	131-050530	Svodný plech vzduchu (k válcům - sací strana) Kühlluft-Führungsblech (zu den Zylindern-Saugseite)	2
2	603.9.06.27-4	131-050550	Levý vodící kanál chladi- cího vzduchu Linker Kühlluft-Führungs- kanal)	1
3	603.9.06.83-1	131-050532	Vodící plech vzduchu (u válců na koci řady) Kühlluft-Führungsblech (am Ende der Zylinderreihe)	4
4	-	992-740466	Pružná podložka Federring 6,1 ČSN 02 1740.04	22
5	-	974-366012	Šroub s válcovou hlavou Zylinderkopfschraube M 6x12 ČSN 02 1131.24	6
-	-	971-166012	Šroub Schraube M 6x12 ČSN 02 1103.14	6
6	603.9.06.40-7	131-050531	Vodící plech vzduchu (k válcům-výfuková strana) Kühlluft Führungsblech (zu den Zylindern-Auslass- seite)	6
7	2-603.9.06.15-1	132-050500	Horní rám krytů Oberer Rahmen der Verklei- dungen	1
8	-	992-401466	Šestihranná matice Sechskantmutter M 6 ČSN 02 1401.24	14
9	603.9.06.39-2	131-050560	Levý přední kryt Verkleidung, links vorne	1
10	603.9.06.38-2	131-050561	Pravý přední kryt Verkleidung, rechts vorne	1
11	603.9.06.25-5	132-050550	Pravý vodící kanál chladi- cího vzduchu Rechter Kühlluft-Führungs- kanal	1

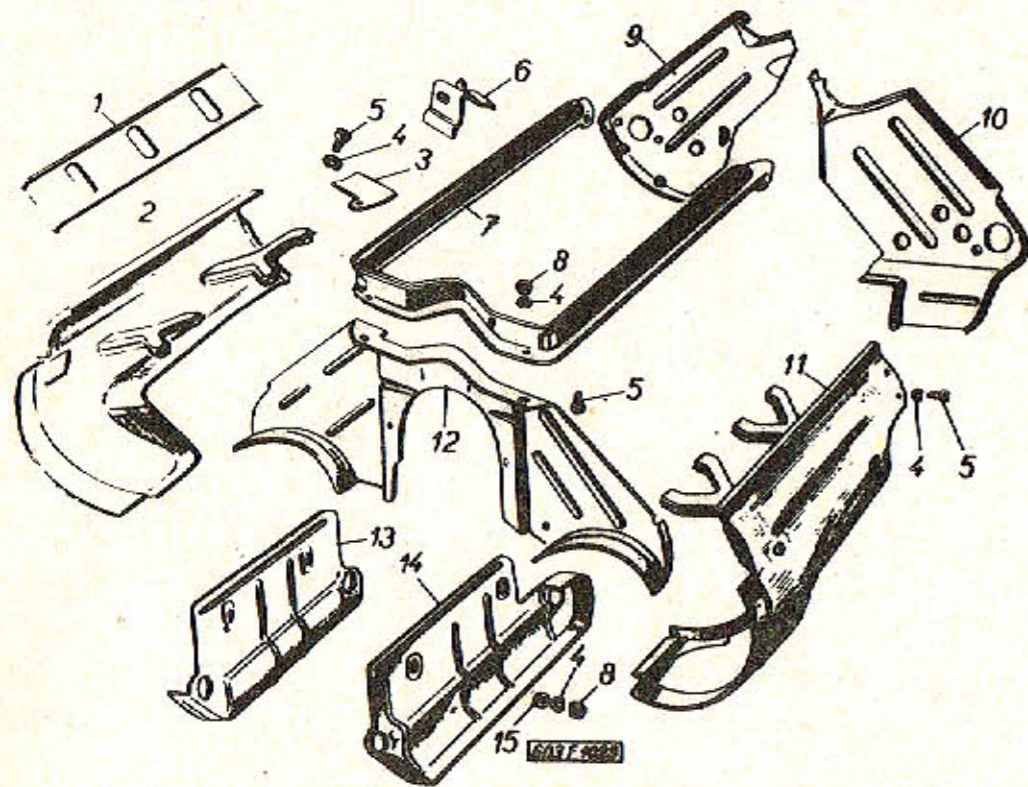

Pos.:	Čís. součásti - Teil-Nr. TATRA	Obchod. čís. - Geschäfts-Nr. MOTOTECHNA	Pojmenování - Benennung	Kusů Stück
12	2-603.9.06.30-1	132-050570	Zadní krycí plech Hinteres Verkleidungsblech	1
13	603.1.06.66-2	131-050510	Levý kryt chladiče oleje Linke Ölkühlerverkleidung	1
14	603.9.06.67-2	131-050511	Pravý kryt chladiče oleje Rechte Ölkühlerverkleidung	1
15	-	992-701466	Podložka Unterlegscheibe 6,4 ČSN 02 1701.14	4

Veteran
service

Aktuální nabídka
www.veteranservice.cz

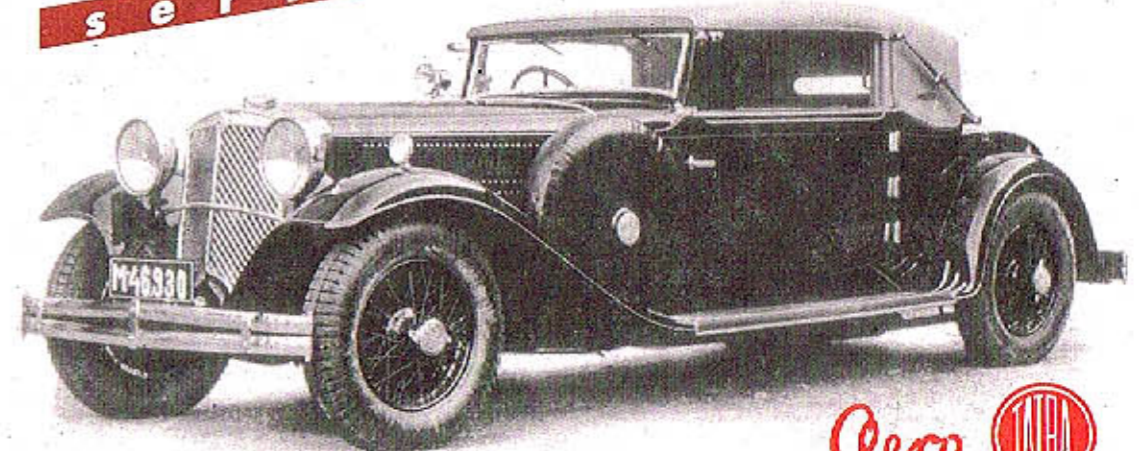

Aero

Výroba dobového příslušenství, profilových těsnění na historická vozidla
a náhradních dílů na vozy Aero a Tatra

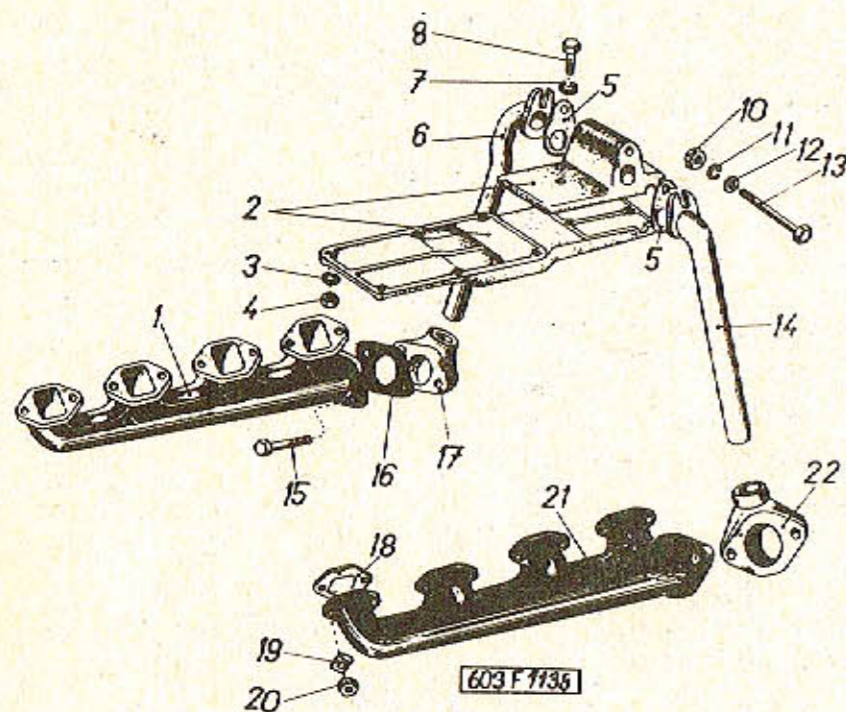

Skupina: Gruppe:		Sběrné výfukové trouby, předehřivací zařízení Auspuff-Sammelrohre, Vorwärm-Einrichtung		Tab.:
				22
Pos.:	Čís. součásti - Teil-Nr. TATRA	Obchod. čís. - Geschäfts-Nr. MOTOTECHNA	Pojmenování - Benennung	Kusů Stück
1	603.9.11.33-1	131-050600	Sběrná výfuková trouba levá Auspuff-Sammelrohr, linke	1
-	2-603.1.08.91-1	132-050680	Předehřivací komora s klapkou, úplná Vorwärmkammer mit Klappe, vollständig	1
2	2-603.9.08.03-1	132-050681	Předehřivací komora, úplná Vorwärmkammer, vollständig	1
3	-	992-740466	Pružná podložka Federring 6,1 ČSN 02 1740.04	6
4	-	992-401466	Šestihranná matice Sechskantmutter M 6 ČSN 02 1401.24	6
5	603.2.11.30-1	132-095842	Těsnění předehřivacího potrubí Dichtung zum Vorwärmrohr	2
6	603.9.11.35-4	132-050682	Předehřivací trubka levá (vstupní) Vorwärmrohr, links (Eintritt)	1
7	-	+) 992-740466	Pružná podložka Federring 6,1 ČSN 02 1740.04	2
8	-	+) 970-666025	Šroub se šestihrannou Hlavou Sechskantschraube M 6x25 ČSN 02 1101.14	2
10	-	992-401468	Šestihranná matice Sechskantmutter M 8 ČSN 02 1401.24	1
11	-	992-740468	Pružná podložka Federring 8,2 ČSN 02 1740.04	1
			+) k úplné předehřivací komoře zur vollständigen Vorwärmkammer	

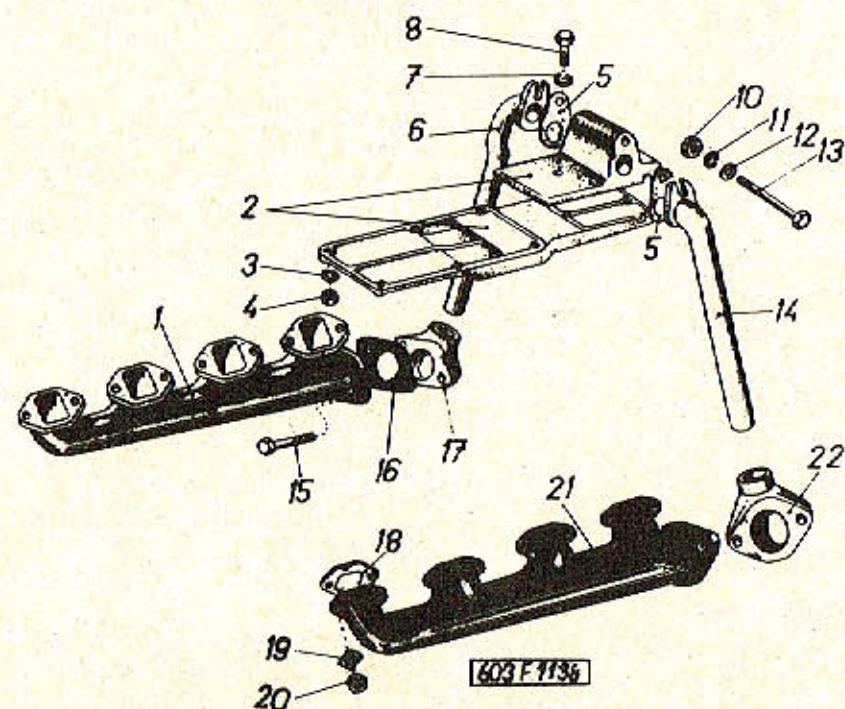

Skupina: Gruppe:		Sběrné výfukové trouby, předehřivací zařízení Auspuff-Sammelrohre, Vorwärm-Einrichtung		Tab.:
Pos.:	Čís. součásti - Teil-Nr. TATRA	Obchod. čís. - Geschäfts-Nr. MOTOTECHNA	Pojmenování - Benennung	Kusů Stück
12	-	992-701468	Podložka Unterlegscheibe 8,4 ČSN 02 1701.14	1
13	70-021101-003	970-008115	Šroub se šestihrannou hlavou Sechskantschraube	1
14	603.9.11.36-4	132-050683	Předehřivací trubka pravá (výstupní) Vorwärmrohr rechts (Austritt)	1
15	603.1.11.50-2	131-059010	Šroub se šestihrannou hlavou Sechskantschraube	4
16	2-603.1.11.35-1	132-095841	Těsnění koncové příruby Dichtung zum Endflansch	2
17	603.1.11.16-4	132-055710	Výstupní dýza Austrittsdüse	1
18	11-005-5407	131-095844	Těsnění výfukové trouby Dichtung zum Auslassrohr	8
19	603.2.11.31-1	131-059670	Pojistná podložka Sicherungsunterlage	16
20	603.1.11.43-1	131-059392	Matice Mutter	16
21	603.9.11.32-7	131-050601	Sběrná výfuková trouba pravá Auslass-Sammelrohr, rechts	1
22	603.1.11.15-4	132-055711	Vstupní dýza Eintrittsdüse	1

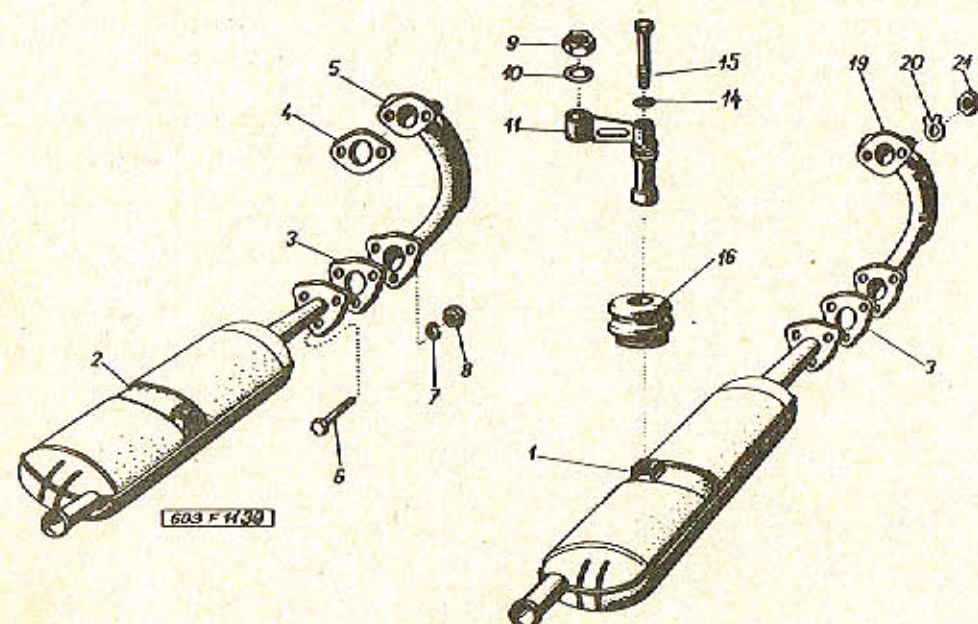

Skupina: Gruppe		Výfukové potrubí (tlumiče výfuku) Auspuffleitung (Auspuffdämpfer)		Tab.:
				23
Pos.:	Čís. součásti - Teil-Nr. TATRA	Obchod. čís. - Geschäfts-Nr. MOTOTECHNA	Pojmenování - Benennung	Kusů Stück
1	3-603.9.11.90-1	132-600511	Tlumič výfuku pravý, úplný Rechter Auspuffdämpfer vollständig	1
2	3-603.9.11.91-1	132-600501	Tlumič výfuku levý, úplný Linker Auspuffdämpfer vollständig	1
3	603.1.11.19-2	132-095840	Těsnění (metaloplastické) Dichtung (metallplastisch)	2
4	2-603.1.11.35-1	132-095841	Těsnění koncové příruby Dichtung zum Endflansch	2
5	603.9.11.10-2	132-050660	Výfukové koleno levé, úplné Auspuffkrümmer links vollständig	1
6	-	970-668625	Šroub se šestihrannou hlavou Sechskantschraube M 8x25 ČSN 02 1101.19 (poměděný - verkupfert)	6
7	-	992-740468	Pružná podložka Federring 8,2 ČSN 02 1740.04	6
8	-	992-401668	Šestihranná matice Sechskantmutter M 8 ČSN 02 1401.29 (poměděná - verkupfert)	6
9	-	992-401472	Šestihranná matice Sechskantmutter M 12 ČSN 02 1401.24	2
10	-	992-740472	Pružná podložka Federring 12,2 ČSN 02 1740.04	2
11	603.1.11.39-4	132-602420	Konzola Konsole	2
14	-	992-740470	Pružná podložka Federring 10,2 ČSN 02 1740.04	2

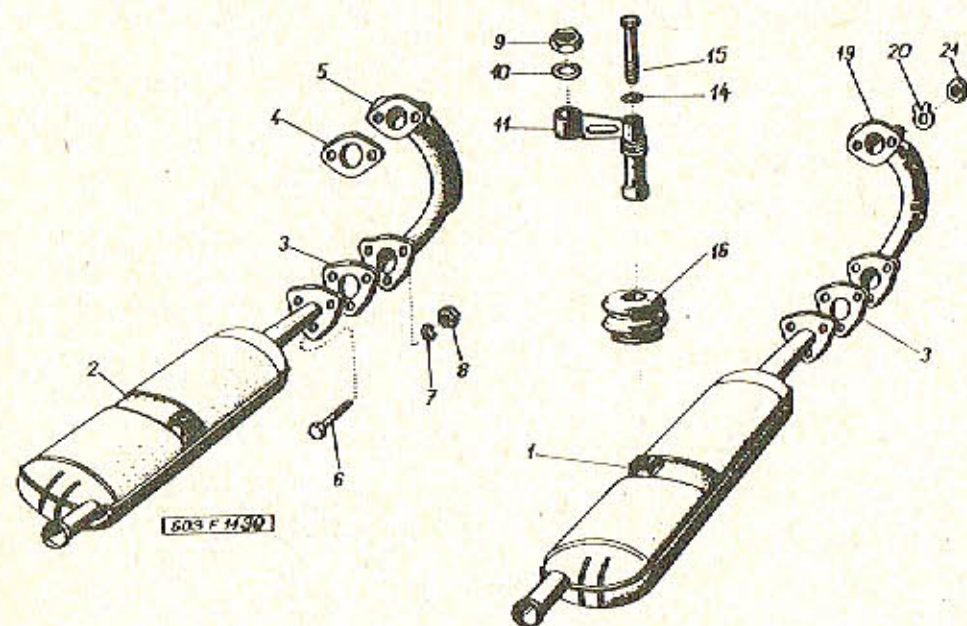

Skupina: Gruppe:		Výfukové potrubí (tlumiče výfuku) Auspuffleitung (Auspuffdämpfer)		Tab.: 23
Pos.:	Cís. součásti - Teil-Nr. TATRA	Obchod. čís. - Geschäfts.Nr. MOTOTECHNA	Pojmenování - Benennung	Kusů Stück
15	-	132-609080	Závěsný šroub tlumiče Aufhängeschraube d. Dämpfers M 10x85 ČSN 02 1101	2
16	3-603.1.44.33-1		Chránicí měch Schutzbalg	1
19	603.9.11.11-2	132-050661	Výfukové koleno pravé, úplné Auspuffkrümmern rechts vollständig	1
20	11-009-5107	329-009670	Pojišťovací podložka Sicherungsblech	4
21	-	992-411470	Šestihranná matice Sechskantmutter M 10 ČSN 02 1411 (poměděná - verkupfert)	4

Veteran
service

Aktuální nabídka
www.veteranservice.cz

Aero  Výroba dobového příslušenství, profilových těsnění
na historická vozidla a náhradních dílů na vozy Aero a Tatra

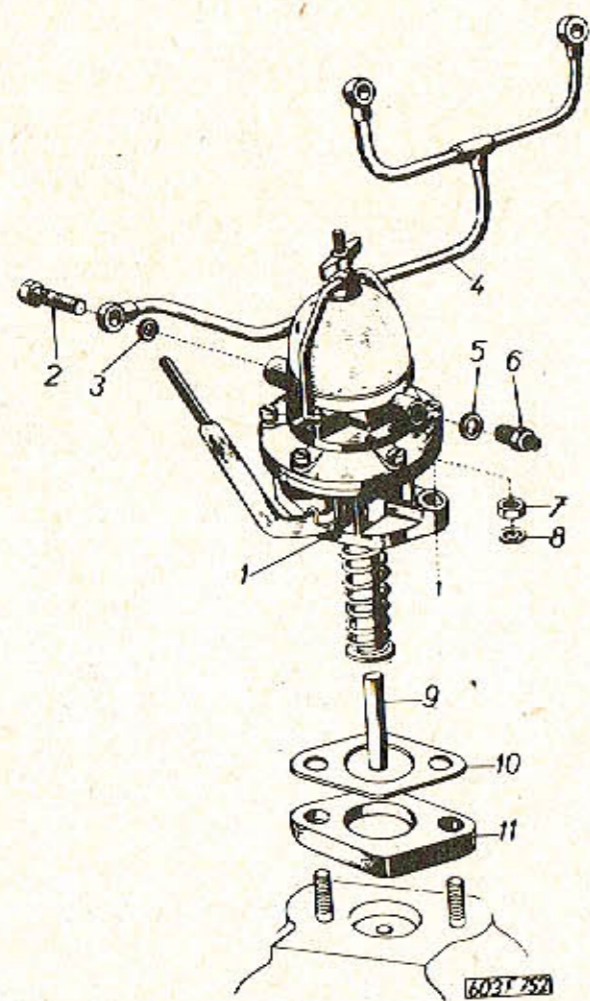

Skupina: Gruppe:		Palivové čerpadlo, potrubí ke karburátorům Kraftstoff-Förderpumpe, Leitungen zu den Vergasern		Tab.:
Cís. součásti - Teil-Nr. TATRA		Obchod. čís. - Geschäfts-Nr. MOTOTECHNA	Pojmenování - Benennung	Kusů Stück
1	DZ 52-8543-110R	131-945000	Palivové čerpadlo Kraftstoff-Förderpumpe	1
2	- +)	102-941600	Přívodní (dutý) šroub Zuleitungs-Hohlschraube	1
3	- +)	100-940860	Těsnicí kroužek Dichtring	2
4	603.9.08.61-4	132-060010	Potrubí od palivového čerpadla ke karburátoru Rohrleitung von der Kraftstoff-Förderpumpe zum Vergaser	1
5	-	933-881216	Těsnicí kroužek (fibrový) Dichtring (Fiber) 12x16 ČSN 02 9310.8	1
6	-	993-809014	Redukční spojka Reduzier-Schraubstutzen 6/4 ČSN 13 7882.04	1
7	-	992-401468	Šestihranná matice Sechskantmutter M 8 ČSN 02 1401.24	2
8	-	992-740468	Pružná podložka Federring 8,2 ČSN 02 1740.04	2
9	11-003-5025	329-008310	Zdvihátko čerpadla Pumpenstößel	1
10	11-020-5401	131-093910	Těsnění Dichtung	2
11	11-002-5124	131-093951	Izolační podložka Isolier-Unterlage	1
12	603.2.08.50-1	335-096972	Přívodní hadice paliva k čerpadlu Kraftstoff-Zuleitungs- schlauch zur Pumpe	1

+) dodává se s čerpadlem
poz. 1
wird mit der Kraftstoff-
Förderpumpe Pos. 1
mitgeliefert

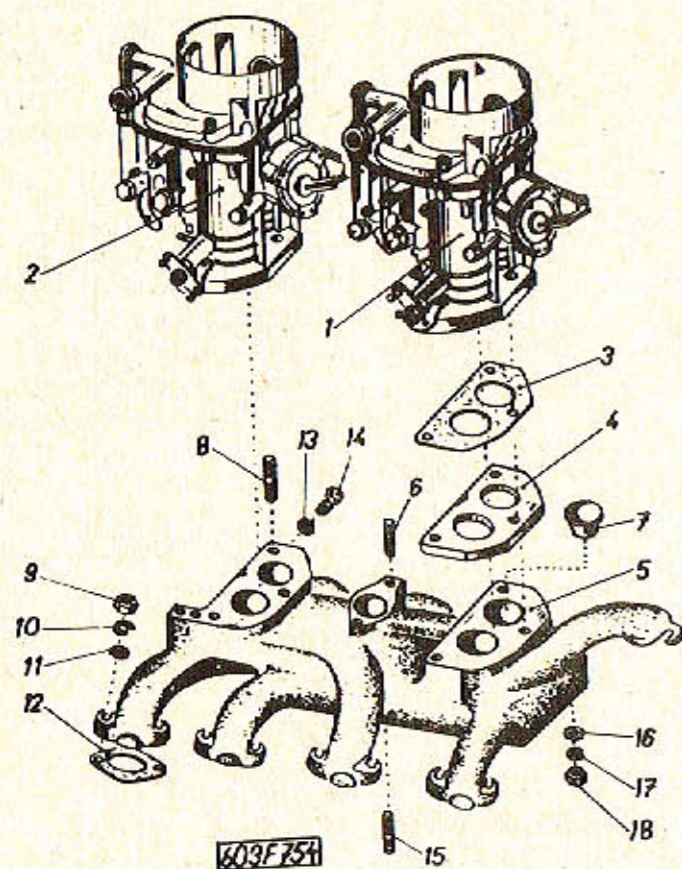

Skupina: Gruppe:		Karburařory, sací potrubí Vergaser, Saugleitung		Tob.:
Pos.:	Cís. součásti - Teil-Nr. TATRA	Obchod. čís. - Geschäfts-Nr. MOTOTECHNA	Pojmenování - Benennung	Kusů Stück
1	1-66171	132-940060	Karburařor JIKOV (zadní) Vergaser JIKOV (hinterer)	1
2	1-66172	132-940061	Karburařor JIKOV (přední) Vergaser JIKOV (vorderer)	
3	603.2.08.56-1	131-940850	Těsnění Dichtung	4
4	603.2.08.55-1	132-940950	Izolační podložka Isolierunterlage	2
5	2-603.9.08.01-1	132-050610	Úplné sací potrubí (se zátkou a závrtnými šrouby poz. 6, 8 a 15) Saugrohr vollständig (mit Stopfen und Stift- schrauben Pos. 6, 8 und 15)	1
6	-	978-668016	Závrtný šroub Stiftschraube M 8x16 ČSN 02 1178.24	4
7	603.1.08.14-7	132-058070	Vířivá vložka Wirbeleinlage	4
8	-	978-668030	Závrtný šroub Stiftschraube M 8x30 ČSN 02 1178.24	6
9	11-010-5251	329-029211	Matice Mutter	16
10	-	992-740468	Pružná podložka Federring 8,2 ČSN 02 1740.04	16
11	-	992-701468	Podložka Unterlagscheibe 8,4 ČSN 02 1701.14	16
12	11-004-5407	131-095843	Těsnění sacího potrubí Dichtung zur Saugleitung	8

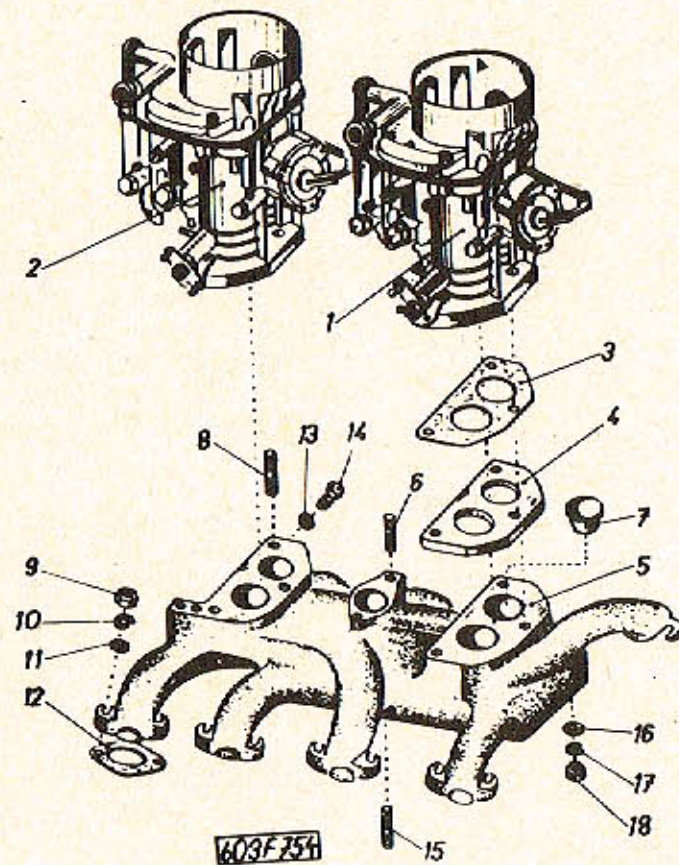

Stupina: Gruppe:		Karbúratory, sací potrubí Vergaser, Saugleitung		Tab.:
Pos.:	Čís. součásti - Teil-Nr. TATRA	Obchod. čís. - Geschäfts-Nr. MOTOTECHNA	Pojmenování - Benennung	Kusů Stück

13	-	933-821418	Těsnicí kroužek Dichtring 14x18 ČSN 02 9310.2	1
14	-	933-802014	Uzavírací šroub Verschlusschraube M 14x1,5 ČSN 31 3802.12 (kadmiovaný-kadmiert)	1
15	-	978-666018	Závrtný šroub Stiftschraube M 6x18 ČSN 02 1178.24	6
16	-	992-701468	Podložka Unterlegscheibe 8,4 ČSN 02 1701.14	6
17	-	992-740468	Pružná podložka Federring 8,2 ČSN 02 1740.04	6
18	11-010-5251	329-029211	Matice Mutter	6
-	-	-	Přesuvná matice Überwurfmutter 3 ČSN 13 7952.92	1
-	-	-	Redukční spojka Reduzier-Schraubstutzen 6/3 ČSN 13 7882.92	1

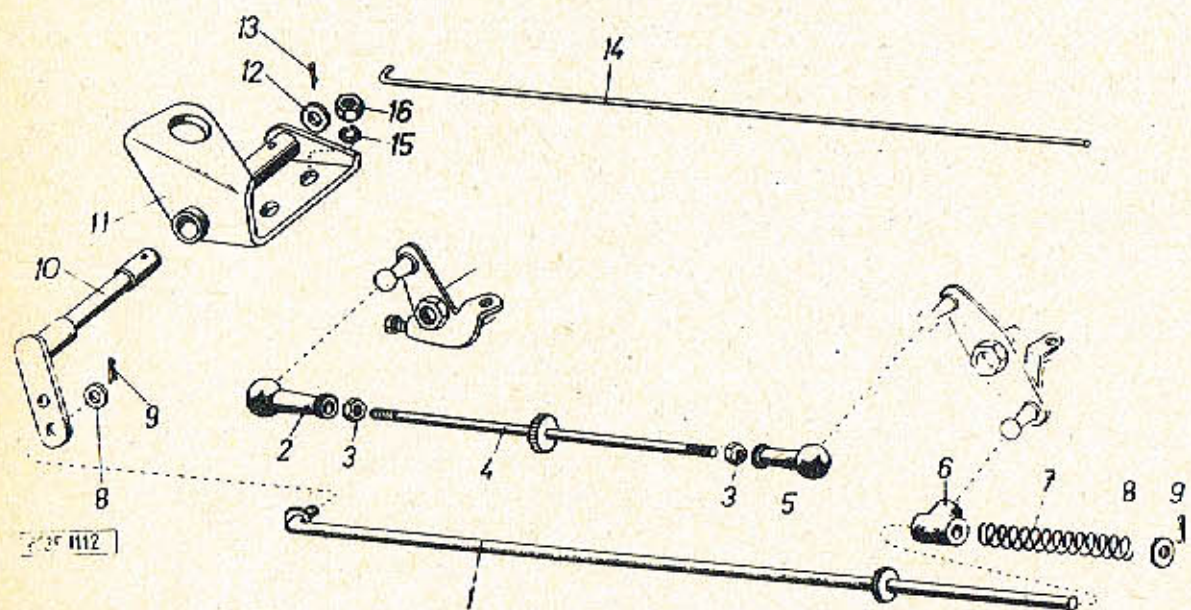

Skupina: Gruppe:		Spojovací táhla a páky mezi karburátory Verbindungsstangen und Hebel zwischen der Vergasern		Tob.:
				26
Pos.:	Cís. součásti - Teil-Nr. TATRA	Obchod. čís. - Geschäfts-Nr. MOTOTECHNA	Pojmenování - Benennung	Kusů Stück
1	603.9.08.83-8		Spodní táhlo karburátoru Untere Zugstange zum Vergaser	1
2	2-603.9.08.11-1	132-036250	Kulová pánev s levým závitem, úplná (s rozpěrným kroužkem) Kugelpfanne mit Links- gewinde, vollständig (mit Spreizring)	1
3	-	992-401465	Šestihranná matice Sechskantmutter M 5 ČSN 02 1401.24	2
4	603.9.08.83-7	132-032711	Úplné stavěcí táhlo Vollständige Einstellstange	1
5	70-301540-003	132-036251	Kulová pánev s rozpěrným kroužkem, úplná Kugelpfanne mit Spreizring, vollständig 8 ČSN 30 1542.14 (kadmiovaná - kadmiert)	1
6	603.9.08.81-2	132-036280	Kámen, úplný Stein, vollständig	1
7	603.2.08.42-1	132-038110	Tlačná pružina Druckfeder	1
8	-	992-701465	Podložka Unterlegscheibe 5,3 ČSN 02 1701.14	2
9	-	984-920610	Závlačka Splint 2x10 ČSN 02 1781.09	2
10	2-603.9.08.51-3		Úplná mezipáka Zwischenhebel, vollständig	1
11	603.9.08.32-4	132-032310	Úplný držák regulace pře- dehřívání a ovládání karburátoru Vollständiger Halter der Vorwärm-Regulierung und Vergaserbetätigung	1
12	-	992-701468	Podložka Unterlegscheibe 8,4 ČSN 02 1701.14	1

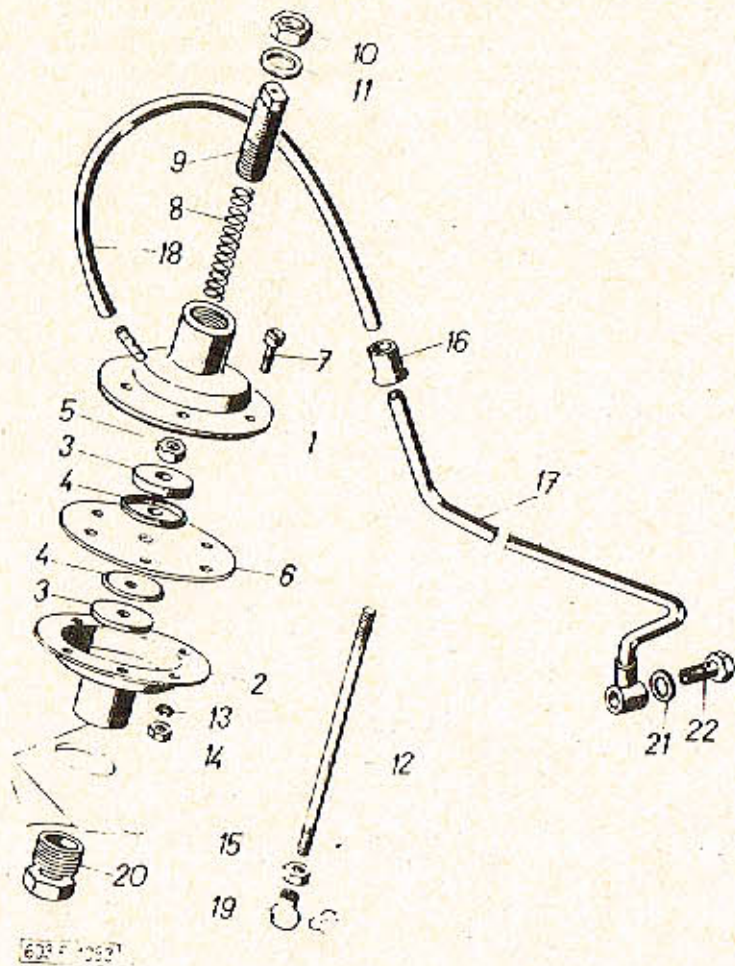

Skupina: Gruppe:		Podtlakový regulátor předehřívání Unterdruckregler der Vorwärmung		Tob.:
Pos.:	Cís. součásti - Teil-Nr. TATRA	Obchod. čís. - Geschäfts-Nr. MOTOTECHNA	Pojmenování - Benennung	Kusů Stück
-	2-603.1.08.90-1	132-050590	Úplný podtlakový regulátor předehřívání (smontované součásti pos. 1 až 14) Vollständiger Unterdruckregler der Vorwärmung (zusammengebaute Teile Pos. 1 bis 14)	1
1	2-603.9.08.22-1	N	Polovina komory Vorwärm-Kammerhälfte	1
2	2-603.9.08.24-1	N	Polovina komory bez vývodky Vorwärm-Kammerhälfte ohne Ableitung	1
3	603.2.08.58-1	132-095800	Nárazník Anschlag	1
4	603.2.08.57-1	132-059680	Podložka Unterlage	2
5	-	992-401465	Šestihranná matice Sechskantmutter M 5 ČSN 02 1401.24	2
6	402-7205.43	103-911801	Membrána Membrane	2
7	-	974-362010	Šroub s válcovou hlavou Zylinderkopfschraube M 3x10 ČSN 02 1131.24	6
8	603.2.08.42-1	132-038110	Pružina Feder	1
9	603.2.08.27-1	132-058060	Pouzdro pružiny Federhülse	1
10	603.2.08.28-1	132-059370	Matice Mutter	1
11	-	933-821620	Těsnicí kroužek Dichtring 16x20 ČSN 02 9310.2	1
12	603.2.08.12-1	132-053710	Táhlo Zugstange	1
13	-	991-740002	Pružná podložka Federring 3,1 ČSN 02 1740.00	6

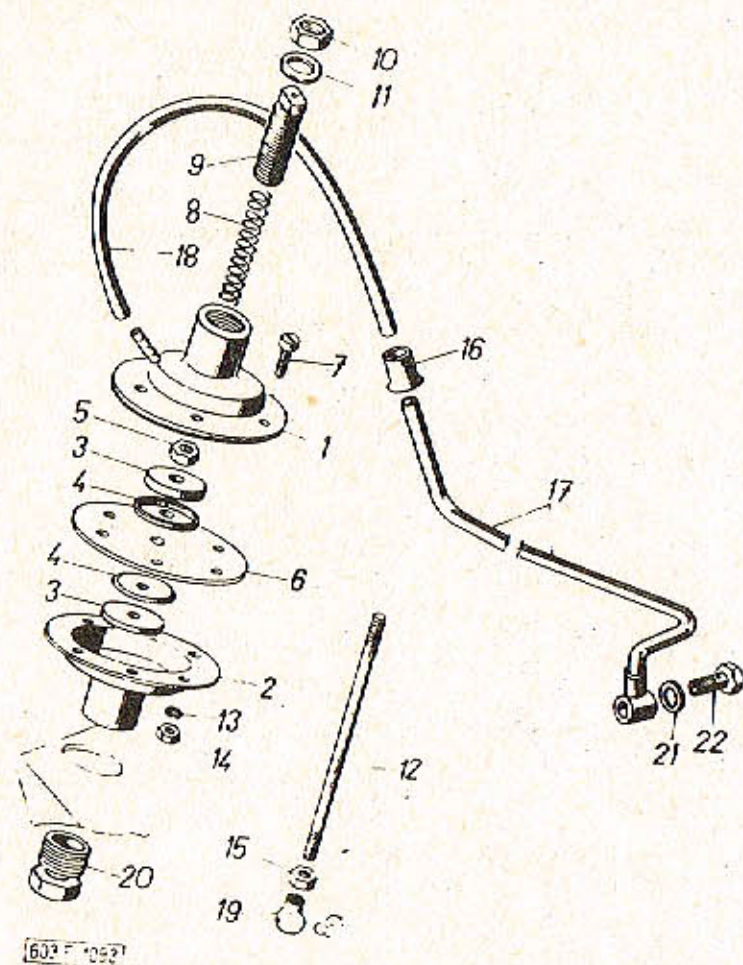

Skupina: Gruppe:		Podtlakový regulátor předehřívání Unterdruckregler der Vorwärmung		Tab. 27
Pos.:	Čís. součásti - Teil-Nr. TATRA	Obchod. čís. - Geschäfts-Nr. MOTOTECHNA	Pojmenování - Benennung	Kusů Stück
14	-	992-401462	Šestihranná matice Sechskantmutter M 3 ČSB 02 1401.24	6
15	-	992-401465	Šestihranná matice Sechskantmutter M 5 ČSN 02 1401.24	1
16	603.1.23.07-1	131-528620	Manžeta pouzdra hladká Manschette	1
17	2-603.9.08.20-1	132-050684	Úplné potrubí podtlakového regulátoru Vollständige Rohrleitung zum Unterdruckregler	1
18	603.1.09.57-1	934-304008	Hadice Schlauch	1
19	-	985-305022	Kulová pánev Kugelpfanne 8 ČSN 30 1542.10	1
20	603.2.08.10-1	132-058780	Šroubení Verschraubung	1
21	-	933-880812	Těsnicí kroužek (fíbový) Dichtring (Fiber) 8x12 ČSN 02 9310.8	1
22	-	993-823108	Dutý šroub Hohlschraube 3 ČSN 13 7993.04	1

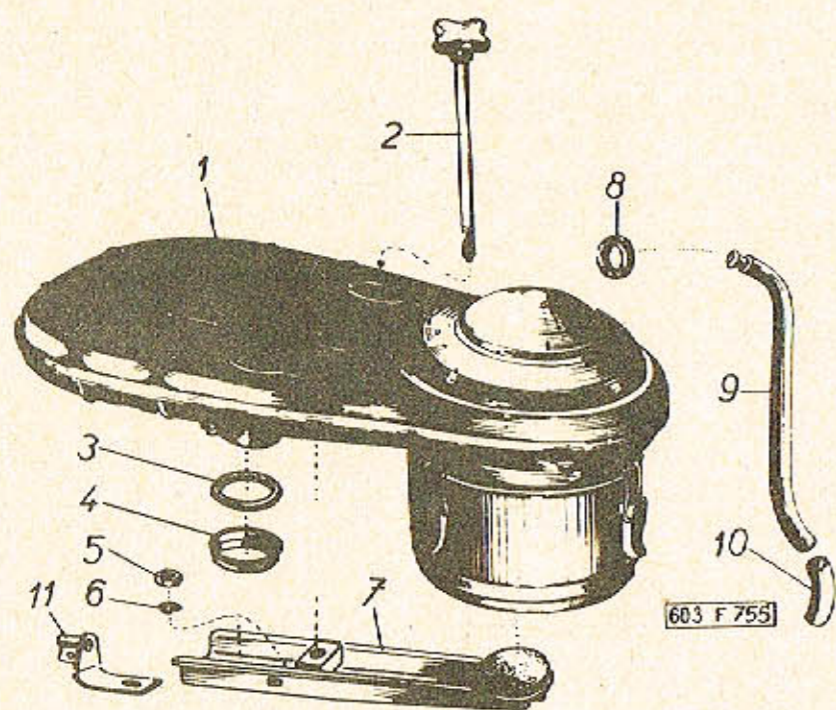

Skupina: Gruppe:		Olejový čistič nasávaného vzduchu Ölfilter der angesaugten Luft		Tob.:
Pos.:	Čís. součásti - Teil-Nr. TATRA	Obchod. čís. - Geschäfts-Nr. MOTOTECHNA	Pojmenování - Benennung	Kusů Stück
1	603.1.08.95-5	131-946021	Úplný čistič vzduchu Luftfilter, vollständig	1
2	2-603.9.08.85-1	132-039030	Úplný šroub čističe Vollständige Schraube zum Luftfilter	1
3	2-603.1.08.12-1	132-946800	Těsnicí kroužek Dichtring	2
4	603.2.08.49-1	132-039740	Příložka těsnění Beilage zur Dichtung	2
5	-	992-401468	Šestihranná matice Sechskantmutter M 8 ČSN 02 1401.24	2
6	-	992-740468	Pružná podložka Federring 8,2 ČSN 02 1740.04	2
7	603.9.08.46-1	132-032311	Držák čističe vzduchu, úplný Luftfilterhalter, vollst.	1
8	2-603.1.01.71-1		Hadice od větráku do čističe Schlauch vom Lüfter zum Filter	1
9	2-603.9.01.65-1		Úplná trubka od větráku do sacího potrubí Rohrleitung vom Lüfter zum Saugrohr, vollständig	1
11	2-603.9.08.70-1	132-032312	Držák lanovodu sytiče, úplný Seilführungshalter des Startvergasers, vollständig	1
-	- +)	971-264010	Šroub se šestihrannou hlavou Sechskantschraube M 4x10 ČSN 02 1103.24	1
-	- +)	992-740464	Pružná podložka Federring 4,1 ČSN 02 1740.04	1
-	- +)	992-401464	Šestihranná matice Sechskantmutter M 4 ČSN 02 1401.24	1
+) k držáku lanovodu pos.11 - zum Seilführungshalter Pos.11				

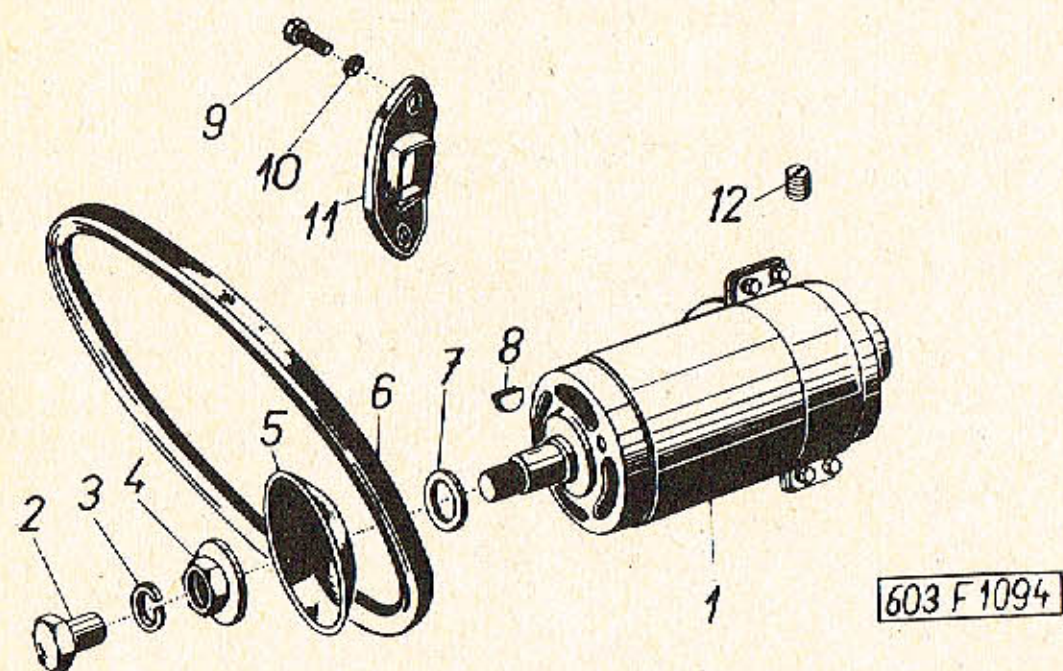

Skupina: Gruppe	Dynamo, hnací řemen Lichtmaschine, Treibriemen		Tab. 29	
Pos.:	Čís. součásti - Teil-Nr. TATRA	Obchod. čís. - Geschäfts-Nr. MOTOTECHNA	Pojmenování - Benennung	Kusů Stück

1	603.9.77.81-2	131-901000	Dynamo PAL MAGNETON Typ 02-9054.14 12V/300W úplné (společně s klinem pos.8) Lichtmaschine PAL MAGNETON Typ 02-9054.14 12V/300W vollständig (gemeinsam mit der Schei- benfeder Pos.8)	1
2	603.1.15.07-1	131-039090	Šroub řemenice Schraube zur Riemenscheibe	2
3	-	992-740478	Pružná podložka Federring 18,2 ČSN 02 1740.04	2
4	603.9.15.04-4	131-039590	Úplná podložka Vollständige Unterlegscheibe	2
5	2-603.1.06.08-2	132-030050	Polovina řemenice (volná) Riemenscheibenhälfte (lose)	4
6	-	942-079017	Klínový řemen Keilriemen 17x8x790 Barum Rekord	2
7	11-001-5092	329-059730	Vymezovací podložka Ausgleichscheibe	12
8	-	985-904006	Kotoučový klín Scheibenfeder 4x6,5 ČSN 30 1385	1
9	-	971-166015	Šroub se šestihrannou hlavou (kadmiovaný) Sechskantschraube M 6x15 ČSN 02 1103 (kadmiert)	2
10	-	992-740466	Pružná podložka Federring 6,1 ČSN 02 1740.04	2
11	603.1.15.24-1	131-033112	Víko otvoru svorkovnice Klemmplatteendeckel	1
12	2-603.1.06.09-1	132-039120	Šroub k upevnění dynama Schraube zur Lichtmaschinen- Befestigung	1

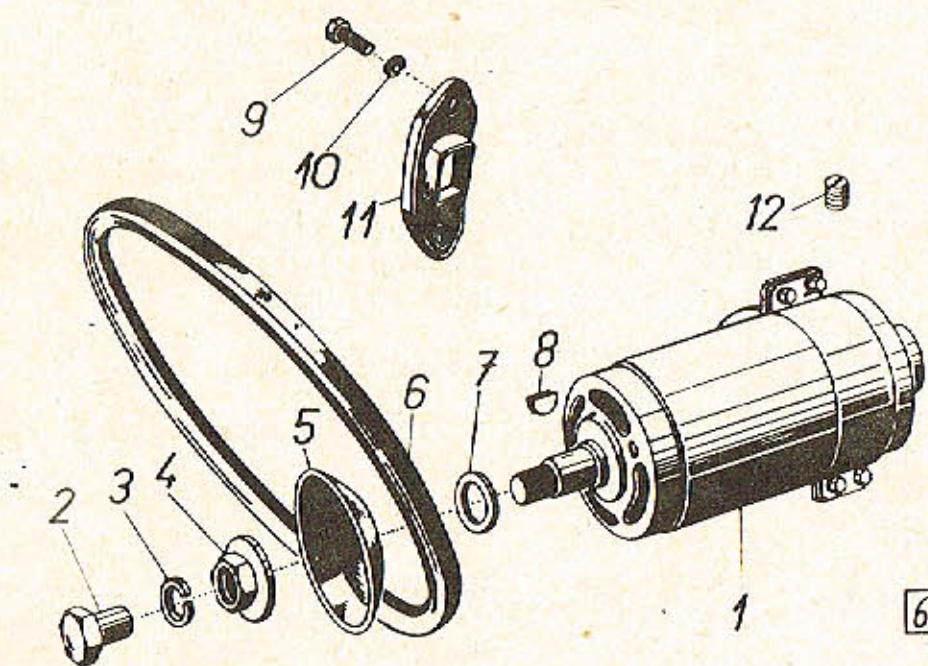

603 F 1094

Skupina: Gruppe:		Dynamo, hnací řemen Lichtmaschine, Treibriemen		Tab.: 29
Pos.:	Cís. součásti - Teil-Nr. TATRA	Obchod. čís. - Geschäfts-Nr. MOTOTECHNA	Pojmenování - Benennung	Kusů Stück
-	-	930-002040	Kabel SUAT 4. ČSN 34 7924 (pro svorku D+, délka 1,10m) Kabel SUAT 4 ČSN 34 7924 (für die Klemme D+, Länge 1,10 m)	1
-	-	930-002015	Kabel SUAT 1,5 ČSN 34 7924 (pro svorku M, délka 0,80m) Kabel SUAT 1,5 ČSN 34 7924 (für die Klemme M, Länge 0,80 m)	1
-	-	930-002015	Kabel SUAT 1,5 černý (pro kostru - délka 0,90m) Kabel SUAT 1,5 schwarz (für die Masse, Länge 0,90 m)	1

Veteran

service

Aktuální nabídka
www.veteranservice.cz

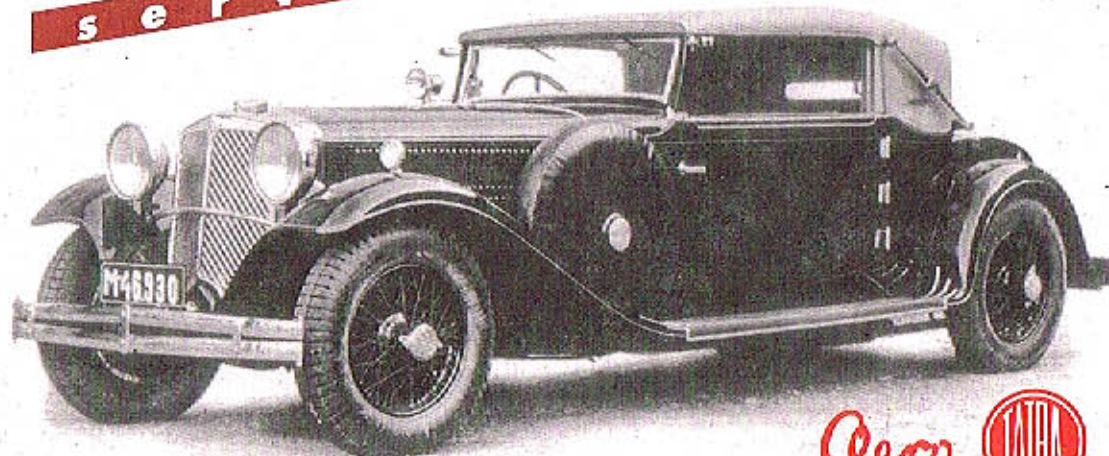

Aero 

Výroba dobového příslušenství, profilových těsnění na historická vozidla
a náhradních dílů na vozy Aero a Tatra

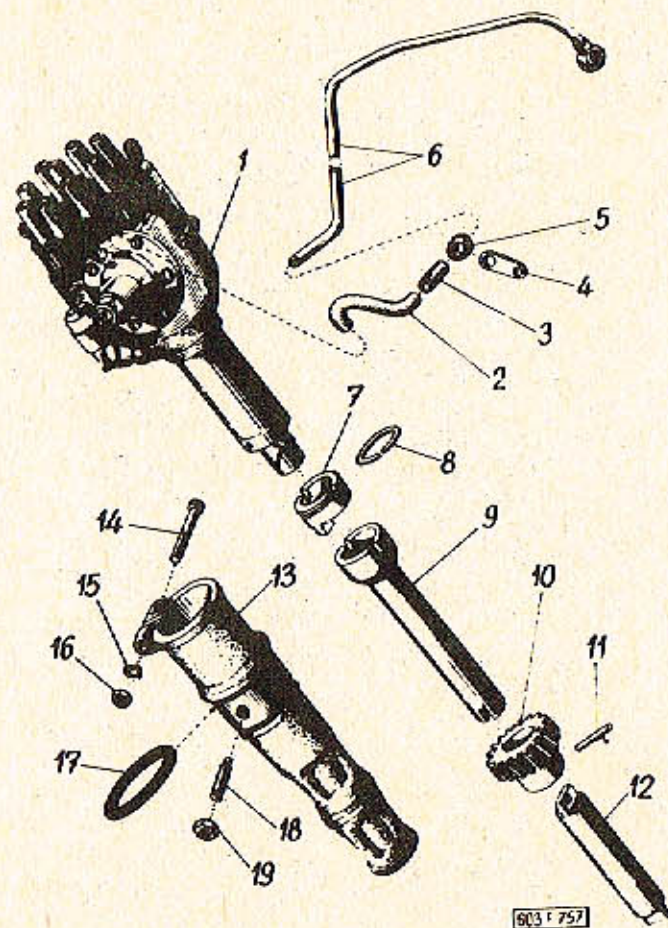

Skupina: Gruppe:		Rozdělovač, pohon rozdělovače Zündverteiler, Zündverteilerantrieb		Tab.:
Pos.:	Cis. součásti - Teil-Nr. TATRA	Obchod. čís. - Geschäfts-Nr. MOTOTECHNA	Pojmenování - Benennung	Kusů Stück
1	2-603.1.09.95-1	132-911020	Rozdělovač PAL MAGNETON typ 02-9208.305, úplný (s horním dílem spojky a kolíkem) Zündverteiler PAL MAGNETON Typ 02-9208.305, vollst. (mit dem oberen Verbindungs- teil und Stift)	1
2	603.1.09.57-1	934-304008	Gumová spojka Gummi-Verbindungsteil	1
3	603.1.23.07-1	131-528620	Manžeta pouzdra hladká Manschette	1
4	603.1.09.56-2	131-037420	Příchytka potrubí Rohrhalter	1
5	7743	930-990450	Gumová průchodka Gummitülle	1
6	2-603.9.09.20-1	132-034190	Potrubí k podtlakové regulaci rozdělovače Rohrleitung zur Zünd- verteiler-Unterdruck- regulierung	1
7	11-003-1356	132-032530	Spodní díl spojky Kupplungs-Unterteil	1
8	11-016-5069	329-028510	Pojistný kroužek Sicherungsring	1
9	11-002-1253	329-031230	Hřídel pohonu rozdělovače Zündverteiler-Antriebswelle	1
10	603.1.09.28-1	131-031240	Hnané kolo rozdělovače (16 zubů) Getriebenes Zündverteiler- rad (16 Zähne)	1
11	-	984-104020	Válcový kolík Zylinderstift 4x20 ČSN 02 2150	1
12	11-003-1253	329-031231	Spojovací hřídel Verbindungswelle	1
13	11-002-1132	329-032310	Držák rozdělovače Zündverteilerhalter	1

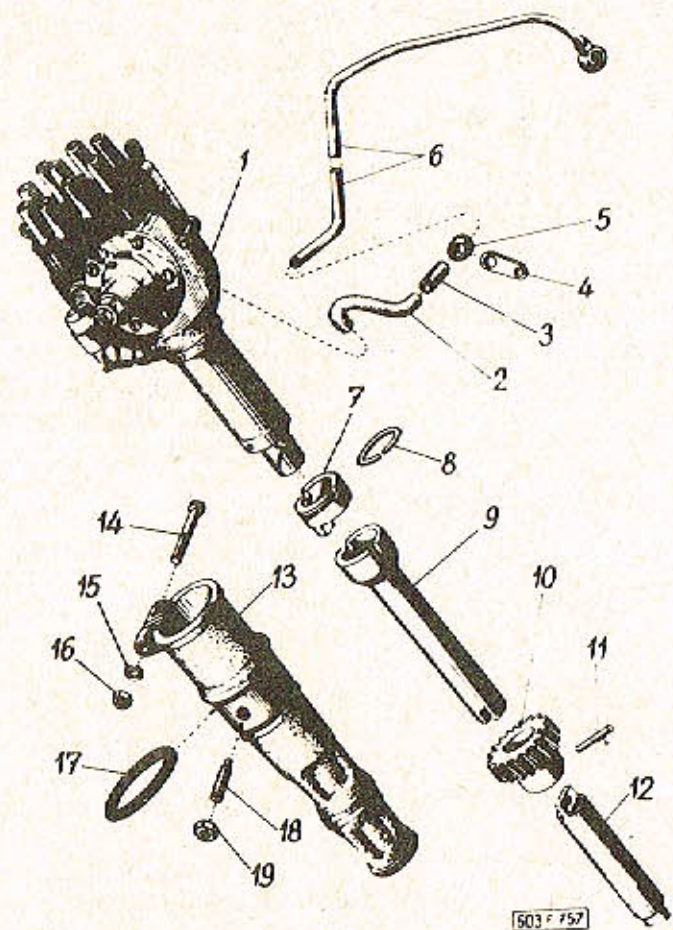

Skupina: Gruppe:		Rozdě lovač, pohon rozdělovače Zündverteiler, Zündverteilerantrieb		Tab.:
TATRA		MOTOTECHNA		30
Pos.:	Čís. součásti - Teil-Nr.	Obchod. čís. - Geschäfts.Nr.	Pojmenování - Benennung	Kusů Stück
14	-	970-566040	Šroub se šestihrannou hlavou Sechskantschraube M 6x40 ČSN 02 1101.54	1
15	-	992-740466	Pružná podložka Federring 6,1 ČSN 02 1740.04	1
16	-	992-401466	Šestihranná matice Sechskantmutter M 6 ČSN 02 1401.24	1
17	603.1.05.32-5	131-092804	Těsnicí kroužek (silikonový) Dichtring (Silikon)	1
18	11-003-5225	329-039010	Pojistný šroub rozdělovače Zündverteiler- Sicherheitsschraube	1
19	11-015-5251	329-049220	Pojistná matice Sicherheitmutter	1

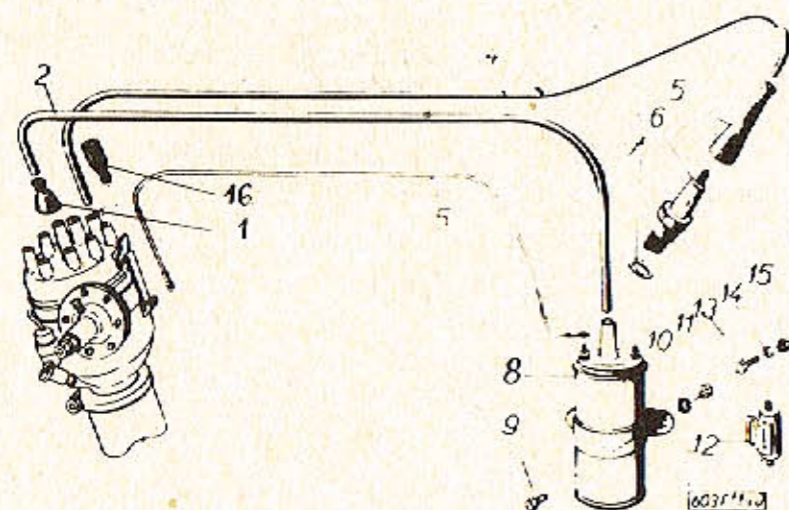

Skupina: Gruppe:		Zapalovací cívka, svíčky, kabely Zündspule, Zündkerzen, Kabeln		Tab.:
Pos.:	Čís. součásti - Teil-Nr. TATRA	Obchod. čís. - Geschäfts-Nr. MOTOTECHNA	Pojmenování - Benennung	Kusů Stück
1	2-603.1.09.15-1		Gumová čepička Gummikappe	18
2	603.9.09.81-1	930-004015	Kabel od cívky k rozdělo- vači, úplný Kabel von der Zündspule zum Zündverteiler, vollständig (ZUA, délka-Länge 450mm)	1
3	2-603.9.09.01-1		Úplný kabel od kondenzá- toru k cívce Vollständiges Kabel vom Kondensator zur Zünd- spule	1
4	603.1.09.80-1	930-011015	Kabel 1. válce (ZUA, délka 1120 mm) Kabel zum 1. Zylinder (ZUA, Länge 1120 mm)	1
-	603.1.09.80-2	930-011015	Kabel 2. válce (ZUA, délka 1020 mm) Kabel zum 2. Zylinder (ZUA, Länge 1020 mm)	1
-	603.1.09.80-3	930-011015	Kabel 3. válce (ZUA, délka 960 mm) Kabel zum 3. Zylinder (ZUA, Länge 960 mm)	1
-	603.1.09.80-4	930-011015	Kabel 4. válce (ZUA, délka 850 mm) Kabel zum 4. Zylinder (ZUA, Länge 850 mm)	1
-	603.1.09.80-5	930-011015	Kabel 5. válce (ZUA, délka 820 mm) Kabel zum 5. Zylinder (ZUA, Länge 820 mm)	1
-	603.1.09.80-6	930-011015	Kabel 6. válce (ZUA, délka 790 mm) Kabel zum 6. Zylinder (ZUA, Länge 790 mm)	1
-	603.1.09.80-7	930-011015	Kabel 7. válce (ZUA, délka 640 mm) Kabel zum 7. Zylinder (ZUA, Länge 640 mm)	1

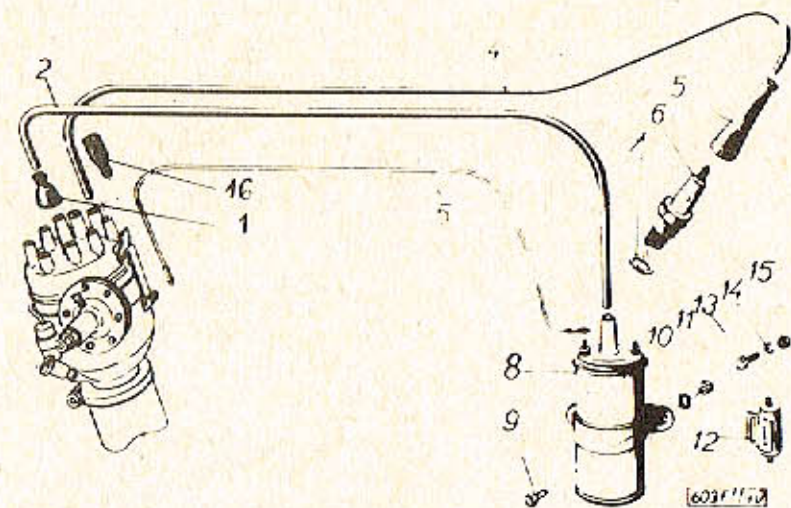

Skupina: Gruppe:		Zapalovací cívka, svíčky, kabely Zündspule, Zündkerzen, Kabeln		Tob.:
Pos.:	Cís. součásti - Teil-Nr. TATRA	Obchod. čís. - Geschäfts-Nr. MOTOTECHNA	Pojmenování - Benennung	Kusů Stück
-	603.1.09.80-8	930-011015	Kabel 8. válce Kabel zum 8. Zylinder (ZUA, délka-Länge 530mm)	1
5	11-002-5552	199-939521	Nástrčka kabelu Kabelstecker TESLA CK 10/3	8
6	-	199-917800	Zapalovací svíčka PAL Zündkerze PAL Super 14-8	8
7	-	199-918930	Těsnění zapalovací svíčky Dichtung zur Zündkerze 14 ČSN 30 4149.2	8
8	-	132-914010	Zapalovací cívka Zündspule MAGNETON 12V 02-9216.00	1
9	-	971-168016	Šroub se šestihrannou hlavou Sechskantschraube M 8x16 ČSN 02 1103.14	2
10	-	992-740468	Pružná podložka Federring 8,2 ČSN 02 1740.04	2
11	-	992-401468	Šestihranná matice Sechskantmutter M 8 ČSN 02 1401.24	2
12	WK 71340	199-939530	Odrušovací kondenzátor Entstör-Kondensator 1 μ F/15 A	1
13	-	971-166016	Šroub se šestihrannou hlavou Sechskantschraube M 6x16 ČSN 02 1103.14	1
14	-	992-740466	Pružná podložka Federring 6,1 ČSN 02 1740.04	1
15	-	992-401466	Šestihranná matice Sechskantmutter M 6 ČSN 02 1401.24	1
16	WK 19007	199-939522	Odrušovač (kabelová koncovka odrušení) - Funkentstörung (Entstörungs-Kabelenden)	9

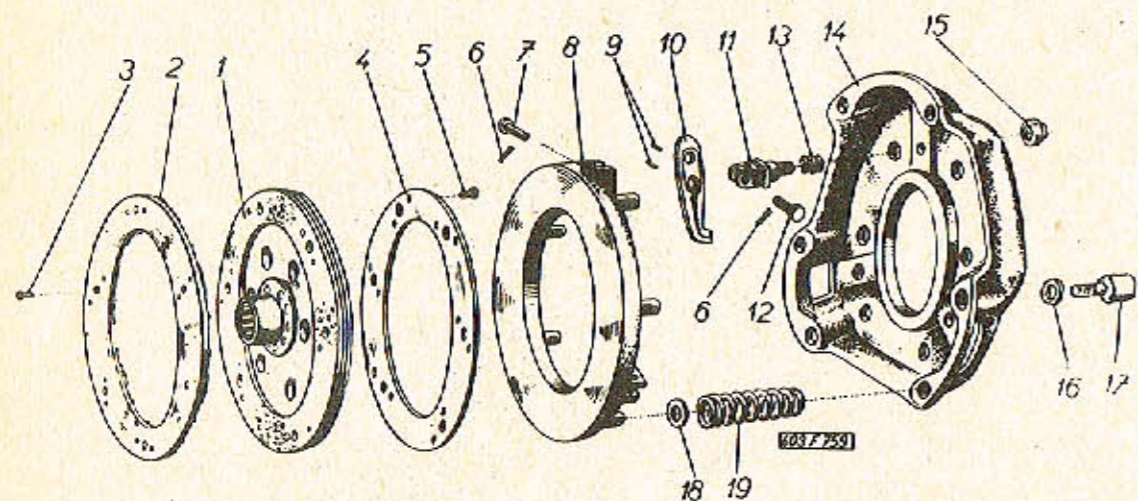

Skupina: Gruppe:		Součásti spojky Kupplungs-Bestandteile		Tob.:
Pos.:	Čís. součásti - Teil-Nr. TATRA	Obchod. čís. - Geschäfts-Nr. MOTOTECHNA	Pojmenování - Benennung	Kusů Stück
1	603.1.16.90-3	131-150110	Hnaná lamela spojky, úplná Getriebene Kupplungs- scheibe, vollständig	1
-	603.1.16.92-2	131-150000	Štít spojky s přitlačným kotoučem, úplný (smontované součásti pos. 6 až 15, 18, 19) Kupplungsdeckel mit Druck- scheibe, vollständig (zusammengebaute Teile Pos. 6 bis 15, 18, 19)	1
2	11-008-5068	131-158150	Pružina lamely spojky Kupplungs-scheiben-Feder	6
3	-	988-004006	Nýt s půlkulatou hlavou Niet mit Halbrundkopf 4x6 ČSN 02 2301.00	6
4	603.1.16.27-2		Obložení spojky osinek Kupplungsbelag Osinek L 16	2
5	-	987-705005	Dutý nýt Hohlriet 5x5 ČSN 02 2381.1	24
6	-	984-916615	Závlačka Splint 1,6x15 ČSN 02 1781.09	6
7	11-003-5006	329-156020	Čep Bolzen	3
8	11-002-1511	329-150170	Přitlačný kotouč Druckscheibe	1
9	117-5800	968-620100	Jehlový váleček Lagernadel	90
10	603.1.16.32-2	131-153610	Páčka spojky Ausrückhebel	3
11	603.1.16.33-2	131-153940	Vidlice Gabel	3
12	603.1.16.35-1	131-157020	Čep vypínací páčky Bolzen zum Ausrückhabel	3

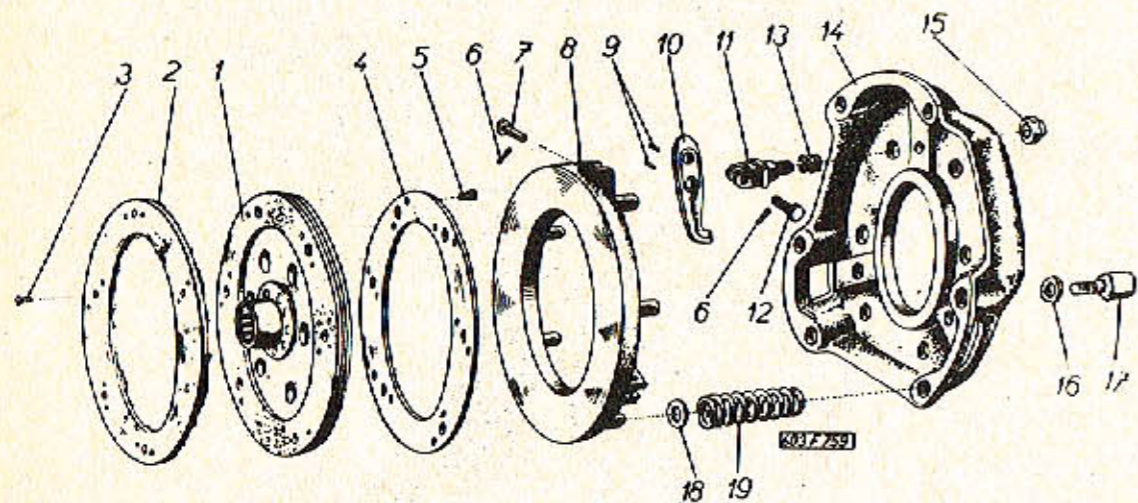

Skupina: Gruppe:		Součásti spojky Kupplungs-Bestandteile		Tab.: 32
Pos.:	Cis. součásti - Teil-Nr. TATRA	Obchod. čís. - Geschäfts-Nr. MOTOTECHNA	Pojmenování - Benennung	Kusů Stück
13	603.1.16.36-1	131-158111	Pružina vidlice Feder zur Gabel	3
14	603.1.16.30-2	131-151060	Štít spojky Kupplungsdeckel	1
15	603.1.16.37-1	131-159390	Matice vidlice Gabel-Mutter	3
16	-	992-740468	Pružná podložka Federring 8,2 ČSN 02 1740.04	6
17	603.1.16.41-1	131-159090	Šroub (Imbus) (pro zapojení štítu se setrvačником) Schraubenbolzen (zur Verbindung des Kupplungsdeckels mit dem Schwungrad)	6
18	11-003-5124	329-159650	Izolační podložka Isolations-Unterlegscheibe	6
19	603.1.16.08-2	131-158110	Tlačná pružina Druckfeder	6

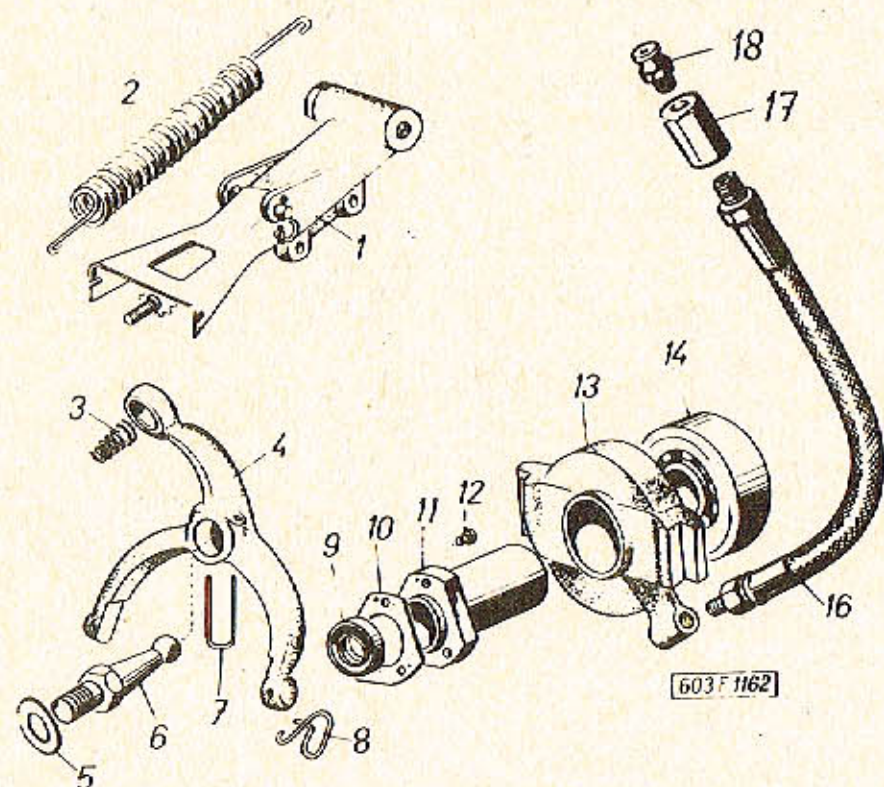

Skupina: Gruppe:	Vysouvací zařízení spojky Kupplungs-Ausrückeinrichtung		Tab. 33	
Pos.:	Čís. součásti - Teil-Nr. TATRA	Obchod. čís. - Geschäfts-Nr. MOTOTECHNA	Pojmenování - Benennung	Kusů Stück

1	603.1.23.91-3	131-150311	Kapalinový válec vysouvacího zařízení, úplný (součásti válce jsou na tab. 34) Hydraulikzylinder der Ausrückeinrichtung, vollst. (Die Zylinderbestandteile sind in Tab. 34 angeführt)	1
2	603.1.23.29-1	131-528120	Pomocná pružina Hilfsfeder	2
-	-	+) 992-740468	Pružná podložka Federring 8,2 ČSN 02 1740.04	2
-	-	+) 970-568025	Šroub se šestihrannou hlavou Sechskantschraube M 8x25 ČSN 02 1101.14 +) k upevnění válce zur Zylinderbefestigung	2
3	603.1.23.28-1	131-528130	Kuželová pružina Kegelige Feder	1
-	-	++) 992-702468	Podložka Unterlegscheibe 8,4 ČSN 02 1702.04	1
-	-	++) 984-920615	Závlačka Splint 2x15 ČSN 02 1781.04 ++) k upevnění pružiny zur Federbefestigung	1
4	603.1.23.08-1	131-523920	Vysouvací vidlice Ausrückgabel	1
5	-	992-701470	Podložka Unterlegscheibe 10,5 ČSN 02 1701.04 x) dle potřeby nach Bedarf	x)
6	603.1.23.03-1	131-527060	Kulový čep Kugelzapfen	1

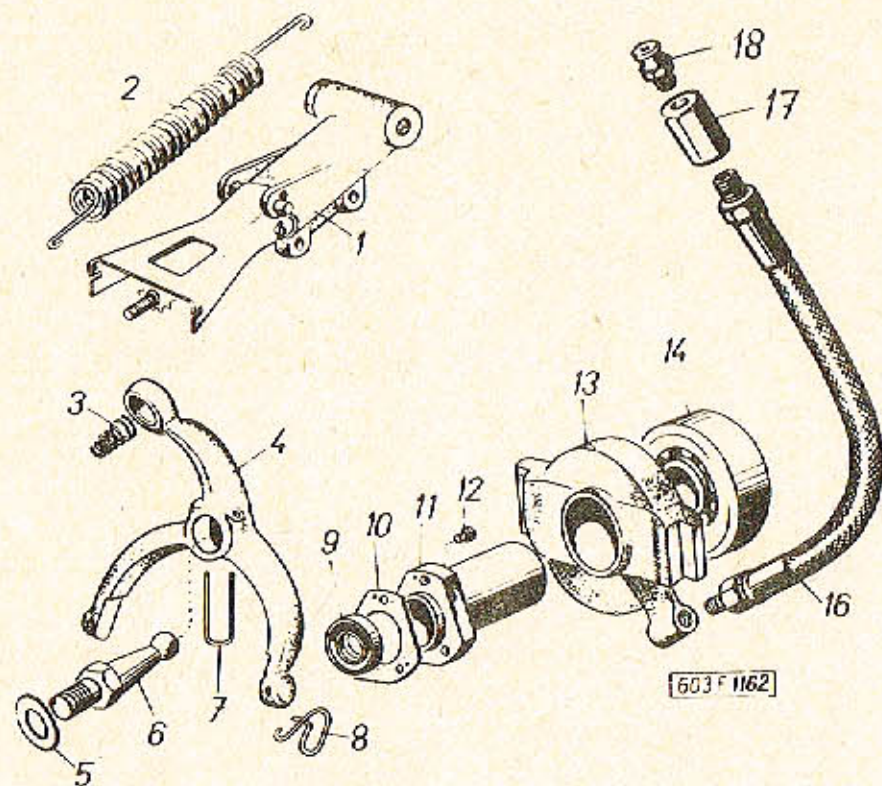

Skupina: Gruppe:		Vysouvací zařízení spojky Kupplungs-Ausrückeinrichtung		Tob.: 33
Pos.:	Cís. součásti · Teil-Nr. TATRA	Obchod. čís. · Geschäfts-Nr. MOTOTECHNA	Pojmenování · Benennung	Kusů Stück
7	603.1.23.09-1	131-528180	Drátěná pojistka Drahtsicherung	1
8	603.1.23.31-1	131-528181	Vlásenková pružina Haarnadelfeder	2
9	-	953-025110	Těsnicí kroužek Gufero Dichtring Gufero 26x40x10 ČSN 02 9401.0	1
10	603.1.23.89-1	131-195900	Těsnění Dichtung	1
11	3-603.9.23.01-1	132-522530	Unášeč vysouvacího ložiska Ausrücklager-Mitnehmer	1
12	-	975-808020	Šroub se zápuštnou plochou hlavou Flach-Senkkopfschraube M 8x20 ČSN 02 1151.20	3
13	603.1.23.04-1	131-528040	Vysouvací objímka (bez ložiska) Ausrückbüchse (ohne Lager)	1
14	600.9.23.74-1	132-524800	Vysouvací ložisko, úplné (jednořadé kuličkové ložisko 6207 ČSN 02 4636 zalisované v tlačném pouzdre) Ausrücklager, vollständig (Kugellager einreihig 6207 ČSN 02 4636 in der Druckbüchse eingepresst)	1
16	603.1.23.92-1	131-524380	Úpl. mazací hlavice Druckschmierkopf, vollständig	1
17	603.1.23.32-1	132-528870	Matice mazacího nástavce Mutter des Anschlussstückes	1
18	-	997-421010	Mazací hlavice Druckschmierkopf 10x1 ČSN 02 7421.3	1

Skupina: Gruppe:	Kapalinový válec vysouvacího zařízení spojky Hydraulikzylinder der Kupplungs-Ausrückeinrichtung		Tab.: 34
Pos.:	Čís. součásti - Teil-Nr. TATRA	Obchod. čís. - Geschäfts-Nr. MOTOTECHNA	Pojmenování - Benennung

1	603.1.23.38-2	131-157022	Čep - Bolzen	1
2	-	984-920615	Závlačka - Splint 2x15 ČSN 02 1781.04	2
3	603.1.23.38-1	131-157021	Čep - Bolzen	1
4	-	984-930620	Závlačka - Splint 3x20 ČSN 02 1781.04	1
5	603.1.23.18-1	131-153640	Páka pomocných pružin Hebel zur Hilfsfeder	1
6	603.1.23.11-3	131-151310	Kapalinový válec Hydraulikzylinder	1
7	409-0081.20	105-595540	Odvzdušňovací šroub Entlüftungsschraube	1
8	-	992-925612	Pojistný kroužek Sicherungsring 12 ČSN 02 2925 (kadmiovaný - kadmiert)	1
9	603.1.23.17-2	131-157060	Kolík - Stift	1
10	603.1.23.13-2	131-151340	Píst - Kolben	1
11	-	105-595420	Manžeta pístu Kolben - Manschette 25,5 ČSN 02 9272	1
12	603.1.23.12-1	131-151370	Nárazník - Anschlag	1
13	603.1.23.27-1	131-159391	Kulová matice Kugelige Mutter	1
14	603.1.23.30-1	131-159370	Sicherungsmutter Pojistná matice	1
15	603.1.23.19-1	131-153710	Táhlo se závitem Zugstange mit Gewinde	1
16	603.1.23.16-1	131-159820	Ochranná manžeta Gummimanschette	1
-	-	992-931626	Pojistný kroužek Seeger Sicherungsring Seeger 26 ČSN 02 2931 (kadmiovaný - kadmiert) ke kapalinovému válci poz.6 zum Hydraulikzylinder Pos.6	1

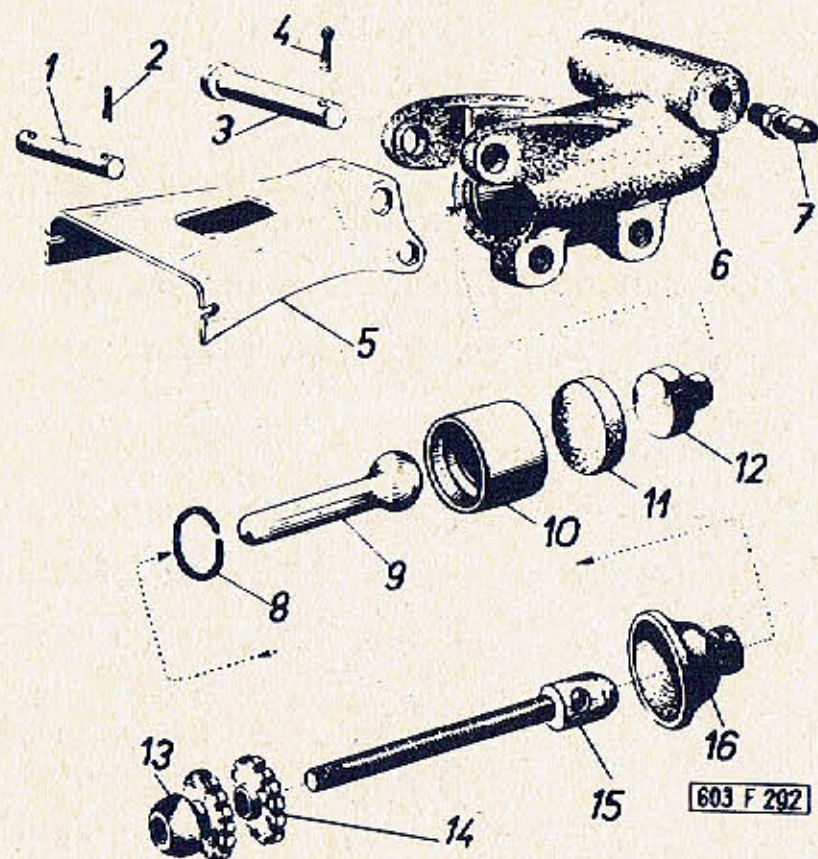

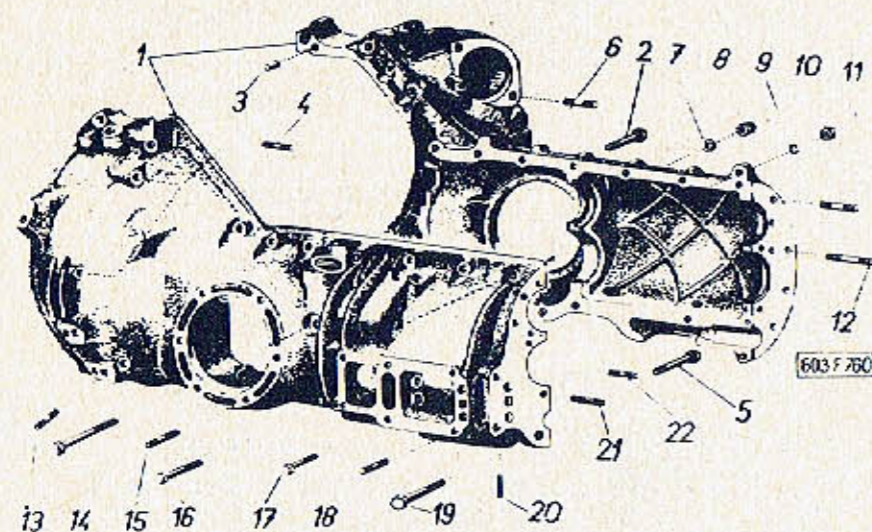

Skupina: Gruppe:		Skříň převodovky Wechselgetriebe - Gehäuse		Tab.:
				35
Pos.:	Cis. součásti - Teil-Nr. TATRA	Obchod. čís. - Geschäfts-Nr. MOTOTECHNA	Pojmenování - Benennung	Kusů Stück
1	3-603.1.21.90-1	132-200021	Skříň převodovky, úplná (sešroubovaná, se závrtnými šrouby a spojovacími šrouby) Getriebegehäuse, vollst. (zusammengebaut, mit Stift- und Verbindungsschrauben)	1
2	603.1.21.32-1	131-209110	Šroub - Schraube	1
3	603.1.01.07-2	131-208310	Válcový kolík Zylinderstift	2
4	-	978-770616	Závrtný šroub Stiftschraube M 10x16 ČSN 02 1178.54 (k upevnění držáku tlumiče) (zur Dämpferhalter-Befestigung)	2
5	603.1.21.34-1	131-209012	Šroub - Schraube	2
6	-	978-770625	Závrtný šroub Stiftschraube M 10x25 ČSN 02 1178.54 (k upevnění spouštěče zur Anlasser-Befestigung)	2
7	-	+) 933-830812	Těsnicí kroužek Dichtring 8x12 ČSN 02 9310.3	1
8	-	+) 992-431468	Uzavřená matice Verschlussmutter M 8 ČSN 02 1431.24	1
			+) k hornímu spojovacímu šroubu zur oberen Verbindungsschraube	
9	-	992-740468	Pružná podložka Federring 8,2 ČSN 02 1740.04	25
10	-	992-401468	Šestihranná matice Sechskentmutter M 8 ČSN 02 1401.24	25

Skupina: Gruppe:	Skříň převodovky Wechselgetriebe - Gehäuse			Tab.: 35
Pos.:	Cís. součásti - Teil-Nr. TATRA	Obchod. čís. - Geschäfts-Nr. MOTOTECHNA	Pojmenování - Benennung	Kusů Stück

11	-	978-668035	Závrtný šroub Stiftschraube M 8x35 ČSN 02 1178.24	2
12	-	978-668055	Závrtný šroub (pro víko řazení) Stiftschraube (zum Schaltdeckel) M 8x55 ČSN 02 1178.24	6
13	-	978-768616	Závrtný šroub (k držáku silentbloku) Stiftschraube (zum Gummilagerhalter) M 8x16 ČSN 02 1178.54	8
14	70-021101-052	970-508150	Šroub se šestihrannou hlavou (kadmiovaný) Sechskantschraube (kadmiert)	2
15	-	++)) 978-668022	Závrtný šroub Stiftschraube M 8x22 ČSN 02 1178.24	8
-	-	++)) 978-668025	Závrtný šroub Stiftschraube M 8x25 ČSN 02 1178.24	4
++)) k upevnění kloubových vík polonáprav zur Befestigung der Gelenkdeckel der Halb- achsen				
16	-	970-568080	Šroub se šestihrannou hlavou (ke spojení obou polovin skříňe převodovky) Sechskantschraube (zur Verbindung beider Getriebegehäuse-Hälften) M 8x80 ČSN 02 1101.54	11
17	-	970-568050	Šroub se šestihrannou hlavou (ke spojení polovin skří- ně převodovky) Sechskantschraube (zur Verbindung der Getriebegehäuse-Hälften) M 8x50 ČSN 02 1101.54	6

Skupina: Gruppe:	Skříň převodovky Wechselgetriebe - Gehäuse			Tab.: 35
Pos.:	Cís. součásti - Teil-Nr. TATRA	Obchod. čís. - Geschäfts-Nr. MOTOTECHNA	Pojmenování - Benennung	Kusů Stück

18	-	978-666016	Závrtný šroub Stiftschraube M 6x16 ČSN 02 1178.24	6
19	603.1.21.14-1	131-209010	Šroub Schraube	1
20	-	978-666012	Závrtný šroub Stiftschraube M 6x12 ČSN 02 1178.24	6
21	-	+++)) 978-668030	Závrtný šroub Stiftschraube M 8x30 ČSN 02 1178.24	4
22	-	+++)) 978-668018	Závrtný šroub M 8x18 ČSN 02 1178.24 Stiftschraube	3
+++)) pro opěrnou desku für die Stützplatte				
-	70-022150-004	984-104006	Válcový kolík Zylinderstift	1

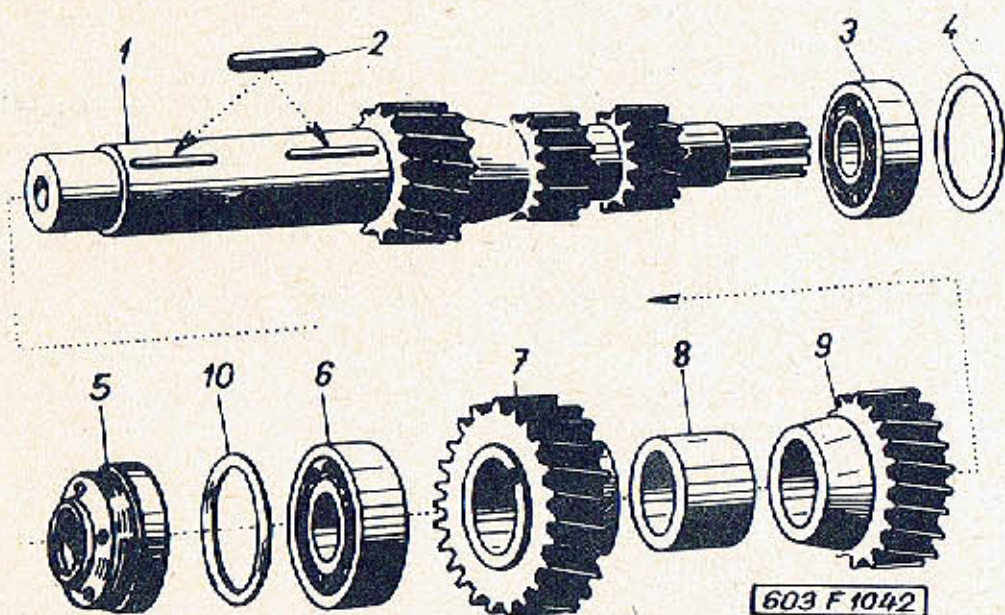

Skupina: Gruppe:		Předlohový hřídel (s předlohovými koly) Vorgelegewelle (mit Vorgelegeräder)		Tab.:
				36
Pos.:	Cís. součásti - Teil-Nr. TATRA	Obchod. čís. - Geschäfts-Nr. MOTOTECHNA	Pojmenování - Benennung	Kusů Stück
1	3-603.1.22.30-1	132-210110	Předlohový hřídel (s předlohovými koly 1. a 2. rychlosti a zpětného chodu) Vorgelegewelle (mit Vorgelegerädern des ersten- zweiten- und Rückwärtsganges)	1
2	-	985-608032	Passfeder Pero 8h 9x7x32 ČSN 02 2562	2
3	-	963-020500	Kuželikové ložisko Kegelrollenlager 30205 ČSN 02 4720 (Ø 25x52x16,5)	1
4	70-004050-015	340-509662	Vyrovnávací podložka (tloušťka 0,5 mm) Ausgleichscheibe (Stärke 0,5 mm)	dle potřeby nach Bedarf
5	603.1.22.37-1	131-213250	Opěrný kroužek horní- ho ložiska Stützring zum oberen Lager	1
6	-	963-220600	Kuželikové ložisko Kegelrollenlager 32206 ČSN 02 4721 (Ø 30x62x21,5)	1
7	603.1.22.31-1	131-211180	Předlohové kolo 4. rych- losti (25 zubů) Vorgelegerad der 4. Geschwindigkeit (25 Zähne)	1
8	603.1.22.33-1	131-218090	Rozpěrka - Abstandring	1
9	603.1.22.32-1	131-211170	Předlohové kolo 3. rych- losti (20 zubů) Vorgelegerad der 3. Geschwindigkeit (20 Zähne)	1
10	603.1.22.19-1	131-219651	Vyrovnávací podložka (tloušťka 0,1 mm) Ausgleichscheibe	dle potřeby
-	603.1.22.19-2	131-219652	Vyrovnávací podložka (tloušťka 0,5 mm) Ausgleichscheibe	nach Bedarf

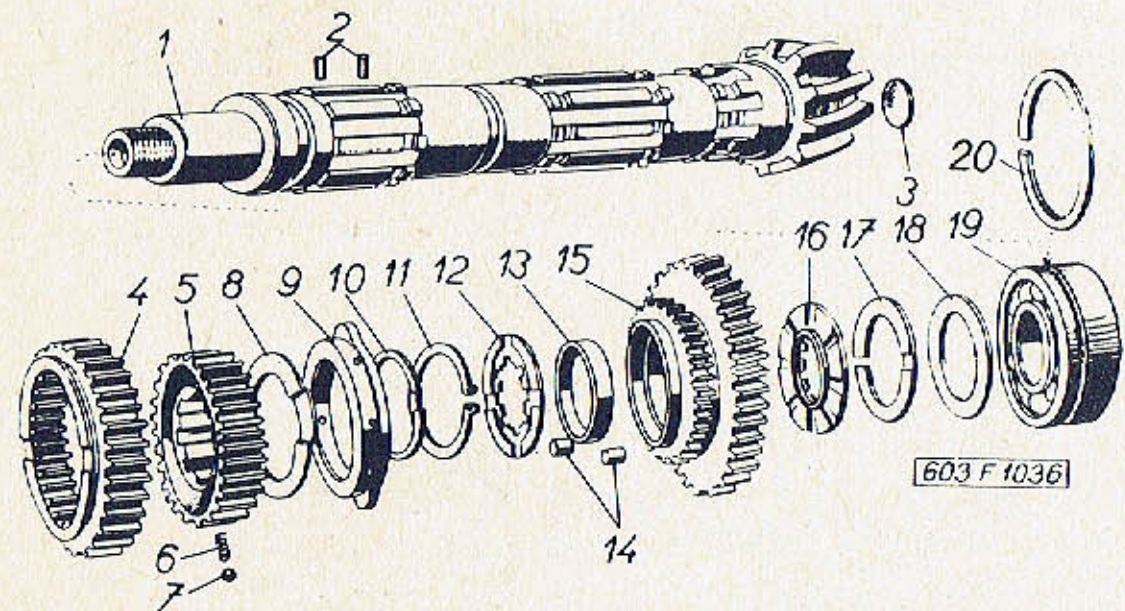

Skupina: Gruppe:	Hnaný hřídel (s kuželovým pastorkem) a hnanými koly 1. rychlosti a zpětného chodu Getriebene Welle (mit Kegelritzel) und getriebenen Rädern der 1. Geschwindigkeit und des Rückwärtsganges			Tab.: 37
Pos.:	Cís. součásti - Teil-Nr. TATRA	Obchod. čís. - Geschäfts-Nr. MOTOTECHNA	Pojmenování - Benennung	Kusů Stück

1	3-603.9.22.01-4+)	■	Hnaný hřídel s kuželovým pastorkem SPIROMATIC (s čepý poz. 2 a zátkou poz. 3) úplný Getriebene Welle mit Kegelritzel SPIROMATIC (mit Bolzen Pos.2 und Blechstopfen Pos.3) vollst.	1
+)			Hnaný hřídel s kuželovým pastorkem se dodává vždy zároveň s talířovým kolem (poz.2, tab.46), se kterým je zaběhnut, pod čís. součásti 3-603.1.22. = 132-310353 .93-4	
+)			Die getriebene Welle mit dem Kegelritzel wird immer zugleich mit dem Tellerrad (Pos.2, Tab.46) geliefert, mit dem sie unter der Teilnummer 3-603.1.22.93-4 eingelaufen ist. = 132-310353	
2	-	983-102008	Čep - Bolzen 3x8 ČSN 02 2102	2
3	-	991-399020	Zátka - Blechstopfen 20 ČSN 30 1399.1	1
-	603.9.22.21-4	131-212180	Zasouvací objímka s ozubením zpětného chodu, úplná (smontované součásti poz.4 až 9) Schaltmuffe mit der Rückwärtsgang-Verzahnung, vollständig (zusammengebaute Teile Pos.4 bis 9)	1
4	603.1.22.21-4	131-213180	Zasouvací objímka s ozubením zpětného chodu Schaltmuffe mit der Rückwärtsgang-Verzahnung	1
5	603.1.22.15-2	131-213552	Unášeč Mitnehmer	1
6	603.1.22.65-1	131-218110	Pružina Spiralfeder	4

Pos.:	Cis. součásti - Teil-Nr. TATRA	Obchod. čís. - Geschäfts-Nr. MOTOTECHNA	Pojmenování - Benennung	Kusů Stück
Skupina: Hnaný hřídel (s kuželovým pastorkem) a hnanými koly Gruppe: 1. rychlosti a zpětného chodu Getriebene Welle (mit Kegelritzel) und getriebenen Rädern der 1. Geschwindigkeit und des Rückwärtsganges				
				Tab.: 37

7	-	968-406350	Kulička - Kugel II 1/4" ČSN 02 3680	4
8	603.1.22.63-1	131-218424	Pružný kroužek Federring	2
9	603.9.22.16-2	131-210320	Pouzdro synchronizačního kuželu, úplné (se synchronizačním ku- želem) Gleichlaufkegel-Büchse, vollständig (mit Gleich- laufkegel)	2
10	603.1.22.84-1	131-218173	Pojistný drátěný kroužek Sicherungs-Drahtring	2
11	-	992-930045	Pojistný kroužek Seeger Sicherungsring Seeger 45 ČSN 02 2930	1
12	603.1.22.08-4	131-219731	Drážkovaná příložka Genutete Anlaufscheibe (tloušťka-Stärke 4,5 mm)	x)
-	603.1.22.08-6	131-219732	Drážkovaná příložka Genutete Anlaufscheibe (tloušťka-Stärke 4,6 mm)	x)
-	603.1.22.08-9	131-219733	Drážkovaná příložka Genutete Anlaufscheibe (tloušťka-Stärke 4,75 mm)	x)
			x) podle potřeby - nach Bedarf	
13	603.1.22.12-1	131-218420	Kroužek unášecího pouzdra Ring zur Mitnehmerbüchse	1
14	-	968-505010	Váleček II-5x8 ČSN 02 3686 (s třídící toleranci po 0,002 od \emptyset + 0,002 do \emptyset 5 - 0,006) Zylinderrolle II-5x8 ČSN 02 3686 mit Sortiertoleranz zu je 0,002 von \emptyset + 0,002 bis \emptyset 5 - 0,006)	56

Pos.:	Cis. součásti - Teil-Nr. TATRA	Obchod. čís. - Geschäfts-Nr. MOTOTECHNA	Pojmenování - Benennung	Kusů Stück
Skupina: Hnaný hřídel (s kuželovým pastorkem) a hnanými koly Gruppe: 1. rychlosti a zpětného chodu Getriebene Welle (mit Kegelritzel) und getriebenen Rädern der 1. Geschwindigkeit und des Rückwärtsganges				
				Tab.: 37

15	603.1.22.05-1	131-211050	Hnané kolo 1. rychlosti (39 zubů) Getriebenes Rad der 1. Geschwindigkeit (39 Zähne)	1
16	603.2.22.10-1	132-219730	Drážkovaná příložka Genutete Anlaufscheibe	1
17	603.2.22.11-1	132-218510	Pojistný kroužek Sicherungsring	1
18	603.1.22.39-1	131-219653	Vyrovnávací podložka (tloušťka 0,1 mm) Ausgleichscheibe (Starke 0,1 mm)	x)
-	603.1.22.39-2	131-219654	Vyrovnávací podložka (tloušťka 0,2 mm) Ausgleichscheibe (Starke 0,2 mm)	x)
			x) podle potřeby nach Bedarf	
19	-	964-209437	Jednořadé naklápací vá- lečkové ložisko Einreihiges-Pendel- rollenlager NU 2209 N/C 36 \emptyset 45x85x23 ČSN 02 4675	1
20	-	993-648085	Pojistný kroužek Sicherungsring 85 ČSN 02 3648	1

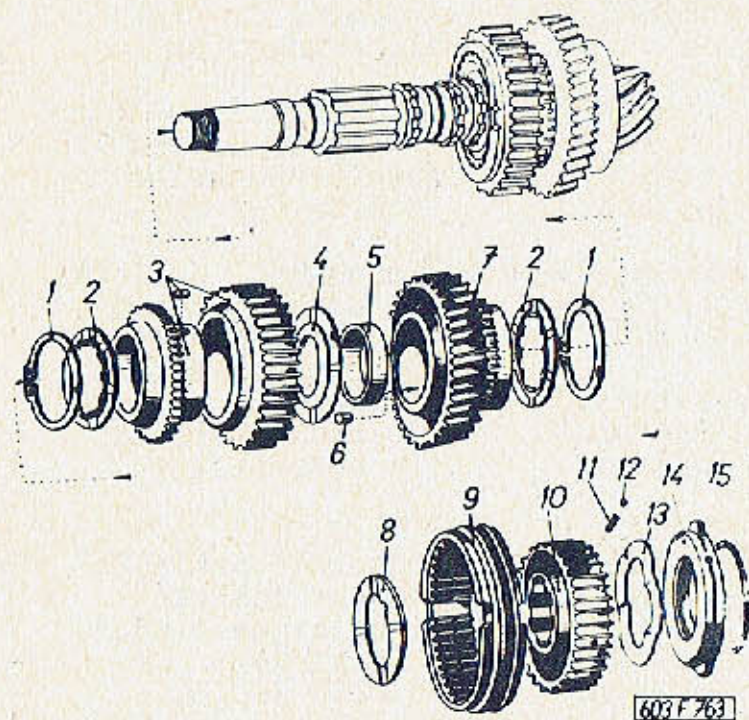

Skupina: Gruppe:		Hnaná kola 2. a 3. rychlosti Getriebenes Rad der 2. und 3. Geschwindigkeit		Tab.:
				38
Pos.:	Čís. součásti - Teil-Nr. TATRA	Obchod. čís. - Geschäfts-Nr. MOTOTECHNA	Pojmenování - Benennung	Kusů Stück
1	-	992-930045	Pojistný kroužek Seeger Sicherungsring Seeger 45x2,5 ČSN 02 2930	2
2	603.1.22.08-4	131-219731	Drážkovaná příložka Genutete Anlaufscheibe (tloušťka - Stärke 4,5 mm)	x)
-	603.1.22.08-9	131-219733	Drážkovaná příložka Genutete Anlaufscheibe (tloušťka - Stärke 4,75 mm)	x)
-	603.1.22.08-6	131-219732	Drážkovaná příložka Genutete Anlaufscheibe (tloušťka - Stärke 4,6 mm)	x)
3	603.9.22.03-1	131-210070	Hnané kolo 3. rychlosti, úplné (29 zubů) Getriebenes Rad der 3. Geschwindigkeit, vollst. 29 Zähne	1
4	603.1.22.09-2	131-219734	Volná příložka Freie Anlaufscheibe	1
5	603.1.22.12-1	131-218450	Kroužek unášecího pouzdra Ring zur Mitnehmerbüchse	2
6	-	968-505010	Váleček II-5x8 ČSN 02 3686 (s třídící tolerancí po 0,002 od $\varnothing 5 + 0,002$ do $\varnothing 5 - 0,006$) Zylinderrolle II-5x8 ČSN 02 3686 (mit Sortiertoleranz zu je 0,002 von $\varnothing 5 + 0,002$ bis $\varnothing 5 - 0,006$)	112
7	603.1.22.04-1	131-211060	Hnané kolo 2. rychlosti (34 zubů) Getriebenes Rad der 2. Geschwindigkeit (34 Zähne)	1
8	603.1.22.10-4	132-219731	Příložka hnaného kola 4. rychlosti Anlaufscheibe zum getrie- benen Rad der 4. Geschwin- digkeit	1

x) Dle potřeby - Nach Bedarf

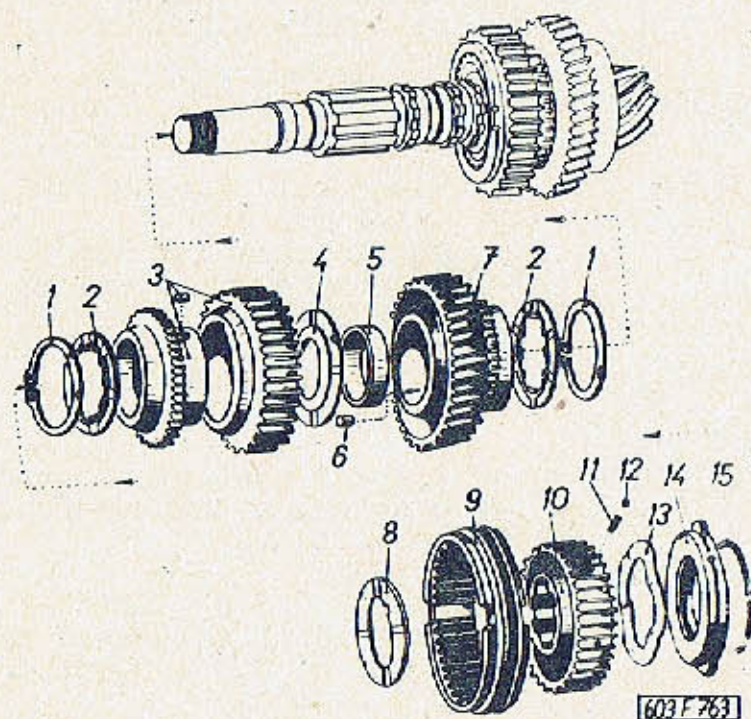

Pos.:	Čís. součásti - Teil-Nr. TATRA	Obchod. čís. - Geschäfts-Nr. MOTOTECHNA	Pojmenování - Benennung	Kusů Stück
-------	-----------------------------------	--------------------------------------------	-------------------------	---------------

-	3-603.9.22.20-1	132-212150	Přesouvací objímka, úplná (smontované součásti poz. 9 až 15) Schaltmuffe, vollständig (zusammengebaute Teile Pos. 9 bis 15)	1
9	3-603.1.22.20-1	132-212151	Přesouvací objímka Schaltmuffe	1
10	603.1.22.15-1	131-213551	Unášeč Mitnehmer	1
11	603.1.22.65-1	131-218110	Pružina Feder	4
12	-	968-406350	Kulička Kugel II 1/4" ČSN 02 3680	4
13	603.1.22.63-1	131-218424	Pružný kroužek Federring	2
14	603.9.22.16-2	131-210320	Synchronizační objímka Gleichlaufkegel-Büchse	2
15	603.1.22.84-1	131-218173	Pojistný kroužek Sicherungsring	2

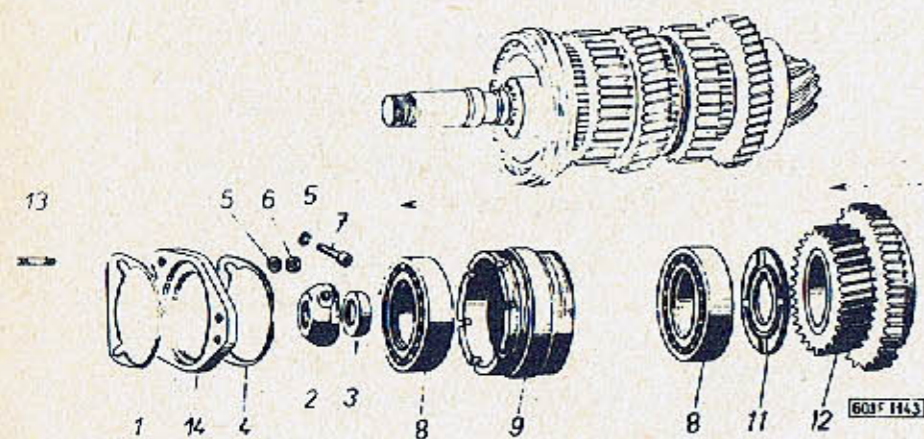

Skupina: Gruppe:		Hnané kolo 4. rychlosti, pouzdra a j. Getriebenes Rad der 4. Geschwindigkeit, Hülsen u. a.		Tob.: 39
Pos.:	Cis. součásti - Teil-Nr. TATRA	Obchod. čís. - Geschäfts-Nr. MOTOTECHNA	Pojmenování - Benennung	Kusů Stück
1	3-603.1.22.58-1	132-219660	Vyrovnávací podložka (dle potřeby) Ausgleichscheibe (nach Bedarf)	1
2	603.1.22.28-2	132-219391	Matice Mutter	1
3	3-603.1.22.06-1	132-218090	Rozpěrka Abstandstück	1
4	3-603.1.22.59-1	132-219661	Pojistná podložka Sicherungs-Unterlage	x)
-	3-603.1.22.60-2	132-219663	Pojistná podložka Sicherungs-Unterlage	x)
			x) dle potřeby nach Bedarf	
5	-	991-740006	Pružná podložka Federring 6,1 ČSN 02 1740.00	1
6	-	991.401006	Matice Mutter M 6 ČSN 02 1401.20	4
7	-	974-806020	Šroub s vnitřním šesti- hranem Schraube mit Innensech- kant M 6x20 ČSN 02 1143.50	1
8	-	963-130600	Kuželíkové ložisko Kegelrollenlager 31306 ČSN 02 4723 Ø 30x72x21	2
9	3-603.1.22.07-1	132-218042	Podložka Unterlagscheibe	1
11	3-603.1.22.11-1	132-219733	Uzavírací příložka Verschluss-Beilage	1
12	603.9.22.02-7	132-210080	Hnané kolo 4. rychlosti úplné - 24 zubů Getriebenes Rad der 4. Geschwindigkeit vollständig - 24 Zähne	1

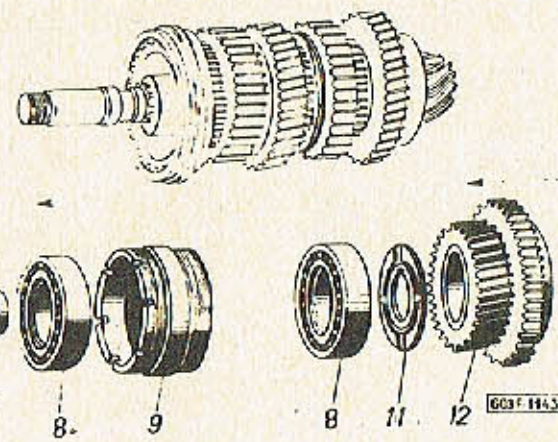

Skupina: Gruppe:		Hnané kolo 4. rychlosti, pouzdra a j. Getriebenes Rad der 4. Geschwindigkeit, Hülsen u.a.		Tab.: 39
Pos.:	Čís. součásti - Teil-Nr. TATRA	Obchod. čís. - Geschäfts-Nr. MOTOTECHNA	Pojmenování - Benennung	Kusů Stück

13	-		Závrtný šroub uzavírací příložky Stiftschraube der Verschluss-Beilage M 8x30	2
14	3-603.1.22.89-1	132-219734	Uzavírací příložka Verschluss-Beilage	1

Veteran service

Aktuální nabídka
www.veteranservice.cz

Aero

Výroba dobového příslušenství, profilových těsnění na historická vozidla a náhradních dílů na vozy Aero a Tatra

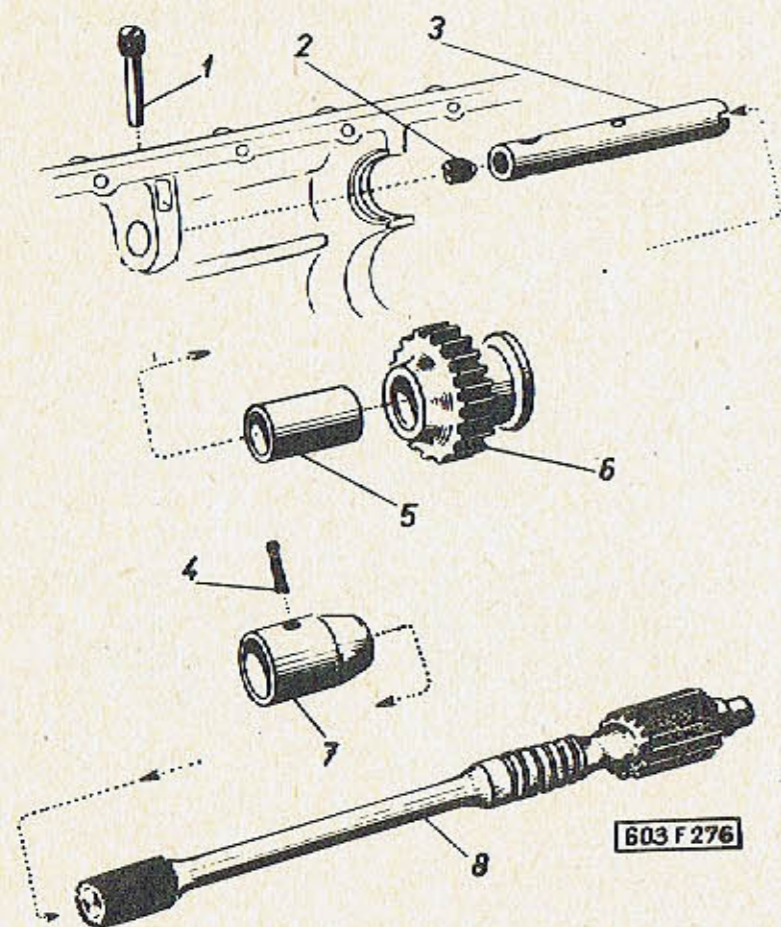

Skupina: Gruppe:		Hřidel spojky, vložené kolo zpětného chodu Kupplungswelle, Rückwärtsgang-Zwischenrad		Tab.:
TATRA		MOTOTECHNA		40
Pos.:	Čís. součásti - Teil-Nr.	Obchod. čís. - Geschäfts-Nr.	Pojmenování - Benennung	Kusů Stück
1	603.1.22.43-1	131-219060	Pojistný šroub Sicherungsschraube	1
2	603.1.22.44-1	131-215680	Zátka čepu Stopfen zum Bolzen	1
3	603.9.22.42-1	131-216010	Čep vloženého kola zpětného chodu, úplný (se zátkou poz.2) Bolzen zum Rückwärtsgang-Zwischenrad; vollständig (mit Stopfen Pos.2)	1
4	-	984-930040	Závlačka Splint 3x40 ČSN 02 1781.00	1
5	603.1.22.41-1	131-218010	Pouzdro vloženého kola zpětného chodu Büchse zum Rückwärtsgang-Zwischenrad	1
6	603.9.22.40-2	131-210220	Vložené kolo zpětného chodu, úplné (s pouzdem pos.5) Rückwärtsgang-Zwischenrad, vollständig (mit Büchse Pos.5)	1
7	3-603.1.22.62-1	132-218061	Drážkované pouzdro Genutete Hülse	1
8	3-603.1.22.50-1	132-210010	Hřidel spojky Kupplungswelle	1

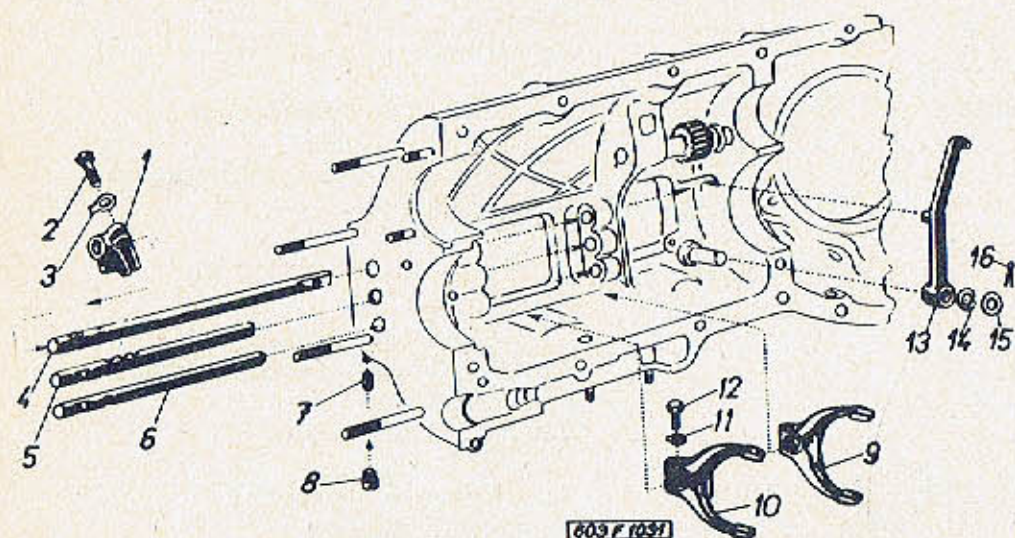

Skupina: Gruppe:		Zasouvací tyče a vidlice Schalt-Stangen und Gabeln		Tab.:
				41
Pos.:	Cís. součásti - Teil-Nr. TATRA	Obchod. čís. - Geschäfts-Nr. MOTOTECHNA	Pojmenování - Benennung	Kusů Stück
1	603.1.22.48-1	131-221160	Zasouvací vidlice zpětného chodu Rückwärtsgang-Schaltgabel	1
2	603.1.22.85-1	131-229010	Šroub se šestihlannou hlavou Sechskantschraube	1
3	-	991-751010	Pojistná podložka Sicherungsblech 10,5 ČSN 02 1751.00	1
4	603.1.22.53-1	131-223812	Zasouvací tyč zpětného chodu Rückwärtsgang-Schaltstange	1
5	603.1.22.51-1	131-223810	Zasouvací tyč 3. a 4. rychlosti Schaltstange der 3. und 4. Geschwindigkeit	1
6	603.1.22.52-1	131-223811	Zasouvací tyč 1. a 2. rychlosti Schaltstange der 1. und 2. Geschwindigkeit	1
7	603.1.22.56-1	131-228370	Pojistný kolík Sicherungsstift	2
8	70-021916-020	991-916010	Zátka se zářezem Schlitzstopfen M 10x1 (kadmiovaná - kadmiert)	1
9	3-603.1.22.46-2	132-220110	Zasouvací vidlice 1. a 2. rychlosti Schaltgabel der 1. und 2. Geschwindigkeit	1
10	603.1.22.45-1	131-221130	Zasouvací vidlice 3. a 4. rychlosti Schaltgabel der 3. und 4. Geschwindigkeit	1
11	-	991-751010	Pojistná podložka Sicherungsblech 10,5 ČSN 02 1751.00	2
12	603.1.22.85-1	131-229010	Šroub se šestihlannou hlavou Sechskantschraube	2

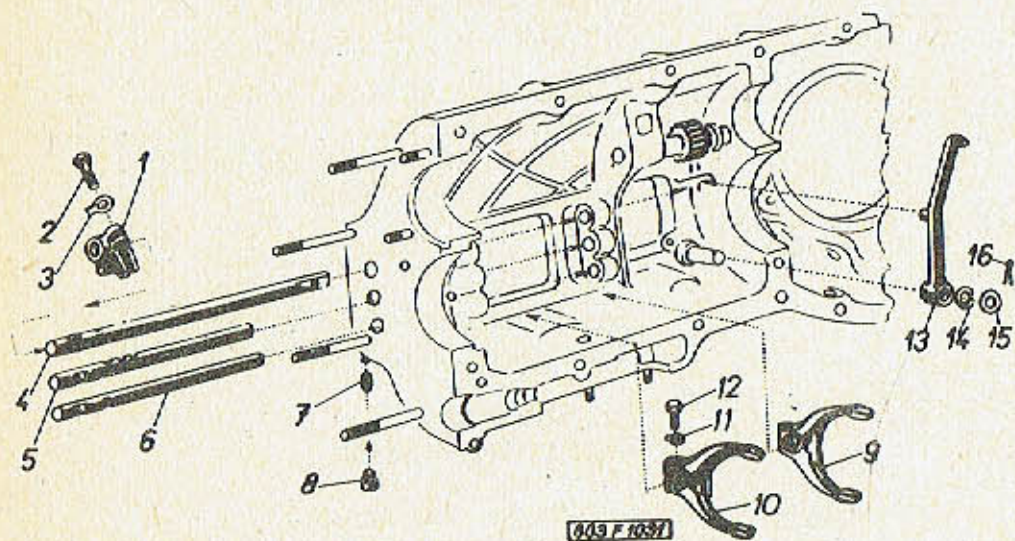

Skupina: Gruppe:		Zasouvací tyče a vidlice Schalt-Stangen und Gabeln		Tab.:
				41
Pos.:	Čís. součásti - Teil-Nr. TATRA	Obchod. čís. - Geschäfts-Nr. MOTOTECHNA	Pojmenování - Benennung	Kusů Stück
13	603.1.22.47-1	131-223670	Mezipáka řazení zpětného chodu Rückwärtsgang-Zwischenhebel	1
14	70-021733-001	991-733012	Pružná příložka Federring 12,5	1
15	-	991-701012	Podložka Unterlegscheibe 13 ČSN 02 1701.10	1
16	-	984-930025	Závlačka Splint 3x25 ČSN 02 1781.00	1

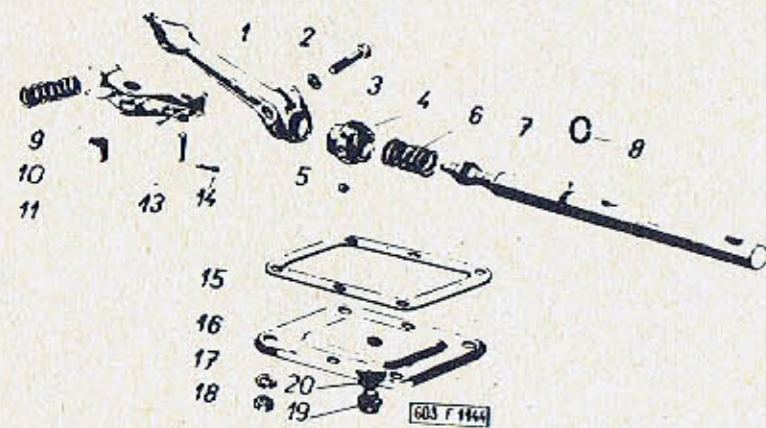

Skupina: Gruppe:		Řadící tyč - Schaltstange		Tob.:
Pos.:	Čís. součásti - Teil-Nr. TATRA	Obchod. čís. - Geschäfts-Nr. MOTOTECHNA	Pojmenování - Benennung	Kusů Stück
1	603.1.21.50-1	131-513610	Zasouvací páka Schalthebel	1
2	-	970-110030	Šroub se šestihlannou hlavou Sechskantschraube M 10x30 ČSN 02 1101.10	1
3	-	991-740010	Pružná podložka Federring 10,2 ČSN 02 1740.00	1
4	603.1.21.52-2	131-518060	Klec kuliček Kugelkäfig	2
5	-	968-403000	Kulička Kugel II-3 ČSN 02 3680-Ø 3 mm	32
6	603.1.21.54-1	131-518111	Tlačná pružina Druckfeder	4
7	603.1.21.57-1	131-513810	Řadící tyč Schaltstange	1
8	603.1.21.48-1	131-518510	Pojistný kroužek Sicherungsring	1
9	603.1.21.53-1	131-518110	Rozpěrná pružina Stützfeder	1
10	603.1.21.56-1	131-513670	Rameno odlehčovacího zařízení Arm der Entlastungs- Einrichtung	2
11	603.1.21.55-1	131-518010	Vodící kladka Führungsrolle	2
13	603.1.21.58-1	131-517010	Čep kladky Rollenbolzen	2
14	-	984-920010	Závlačka Splint 2x10 ČSN 02 1781.00	4
15	603.1.21.49-1	131-292901	Těsnění Dichtung	1
16	603.1.21.59-1	131-203070	Víko Deckel	1

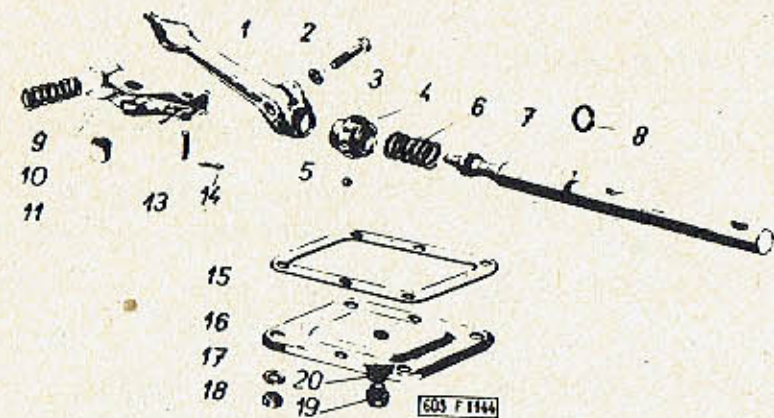

Skupina: Gruppe:		Řadící tyč - Schaltstange		Tab.:
Pos.:	Čís. součásti - Teil-Nr. TATRA	Obchod. čís. - Geschäfts-Nr. MOTOTECHNA	Pojmenování - Benennung	Kusů Stück
17	-	992-740468	Pružná podložka Federring 6,1 ČSN 02 1740.04	6
18	-	992-401466	Šestihranná matice Sechskantmutter M 6 ČSN 02 1401.24	6
19	-	991-913218	Vypouštěcí šroub Auslass-Schraube M 18x1,5 ČSN 02 1913.14	2
20	603.1.07.32-5	131-045670	Vypouštěcí šroub Auslass-Schraube	1
21	-	933-821822	Těsnicí kroužek Dichtring ČSN 02 9310.2 18 x 22	2

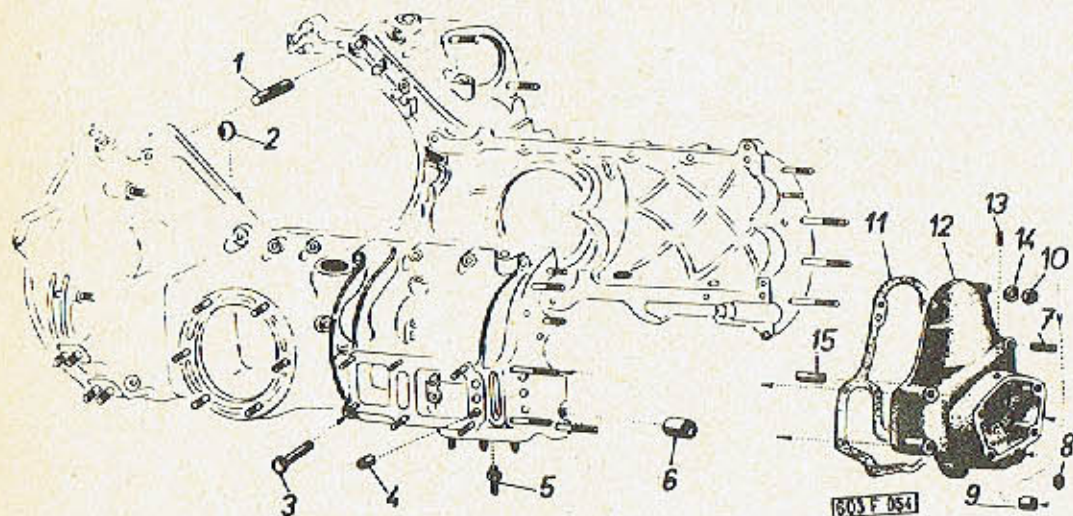

Skupina: Gruppe:		Viko řazení - Schaltdeckel		Tab.:
Pos.:	Cis. součásti - Teil-Nr. TATRA	Obchod. čís. - Geschäfts-Nr. MOTOTECHNA	Pojmenování - Benennung	Kusů Stück
1	603.1.21.07-2	131-207011	Čep upínacího pásu Spannband-Bolzen	1
2	-	991-399022	Plechová zátka 22 ČSN 30 1399.1 (do otvoru čepu kola zpět- ného chodu) Blechstopfen 22 ČSN 30 1399.1 (in die Bohrung für den Rückwärtsgangradbolzen)	1
3	603.1.21.06-2	131-517020	Čep zasouvací páky zpětné- ho chodu Bolzen zum Rückwärtsgang- Schalthebel	1
4	600.21.20	131-228010	Vodící pouzdro kuliček Kugel-Führungsbüchse	3
5	603.1.21.51-2	131-517021	Čep odlehčovacího zařízení Bolzen zur Entlastungs- Einrichtung	2
6	603.1.21.05-1	131-208010	Pouzdro kuliček zasouvací tyče Büchse der Kugeln zur Schaltstange	2
7	-	978-6680120	Závrtný šroub Stiftschraube M 8x20 ČSN 02 1178.24	4
8	807.1.28.32-1	933-020169	Těsnicí kroužek (gumový) Dichtring (Gummi)	1
9	603.1.21.08-1	131-208011	Pouzdro těsnicího kroužku Büchse zum Dichtring	1
10	-	992-401468	Šestihranná matice Sechskantmutter M 8 ČSN 02 1401.24	8
11	2-603.1.21.04-1	131-292911	Těsnění víka řazení Schaltdeckel-Dichtung	1
12	603.9.21.03-1	131-202040	Víko řazení, úplné (společně s poz.6, 7, 9, 13 a 15) Schaltdeckel, vollständig (gemeinsam mit Pos.6, 7, 9, 13 und 15)	1

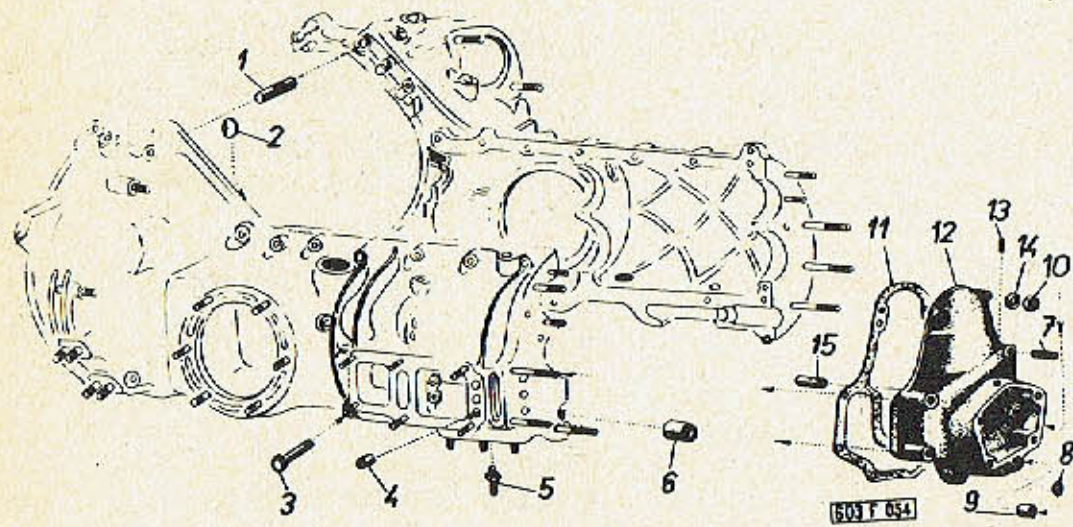

Skupina: Gruppe:		Viko řazení - Schaltdeckel		Tab.:
Cis. součásti - Teil-Nr. TATRA		Obchod. čís. - Geschäfts-Nr. MOTOTECHNA	Pojmenování - Benennung	Kusů Stück
13	-	984-104028	Válcový kolík Zylinderstift 4x28 ČSN 02 2150	1
14	-	992-740468	Pružná podložka Federring 8,2 ČSN 02 1740.04	8
15	603.1.21.36-1	131-208090	Trubka Rohr	1

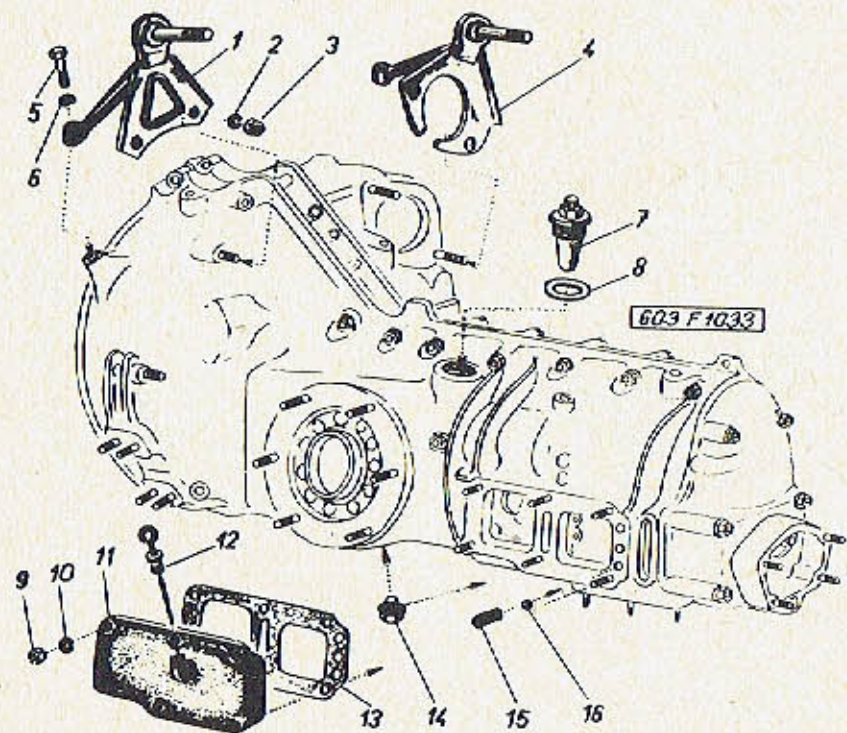

Skupina: Gruppe:	Boční víko převodovky, horní závěsy teleskopických olejových tlumičů Getriebe-Seitendeckel, obere Aufhängung der Teleskop- Ölstossdämpfer		Tab.:	
			44	
Pos.:	Čís. součásti - Teil-Nr. TATRA	Obchod. čís. - Geschäfts-Nr. MOTOTECHNA	Pojmenování - Benennung	Kusů Stück
1	3-603.9.21.87-1	132-202513	Držák horní, pravý, úplný Halter oben, rechts, vollständig	1
2	-	991-740010	Pružná podložka Federring 10,2 ČSN 02 1740.00	4
3	-	991-401010	Šestihranná matice Sechskantmutter M 10 ČSN 02 1401.20 (kadmiovaná - kadmiert)	4
4	3-603.9.21.86-1	132-202512	Držák horní, levý, úplný Halter oben, links, vollständig	1
5	603.1.22.85-1	131-229010	Šroub se šestihrannou hlavou Sechskantschraube	2
6	=	991-740010	Pružná podložka Federring 10,2 ČSN 02 1740.00	2
7	603.9.21.76-1	131-204020	Uzávěrka plnicího hrdla (s odvědušením) Füllstutzen-Verschluss (mit Entlüftung)	1
8	-	933-884552	Těsnicí kroužek (fibrový) Dichtring (Fiber) 45x52 ČSN 02 9310.8	1
9	-	992-401466	Šestihranná matice Sechskantmutter M 6 ČSN 02 1401.24	6
10	-	992-740466	Pružná podložka Federring 6,1 ČSN 02 1740.04	6
11	603.1.22.55-1	131-203081	Boční víko převodovky Getriebe-Seitendeckel	1
12	603.9.21.12-1	131-200500	Měřítko oleje Ölstand-Messstab	1
13	603.1.22.54-1	131-292910	Těsnění víka (papírové) Deckel-Papierdichtung	1

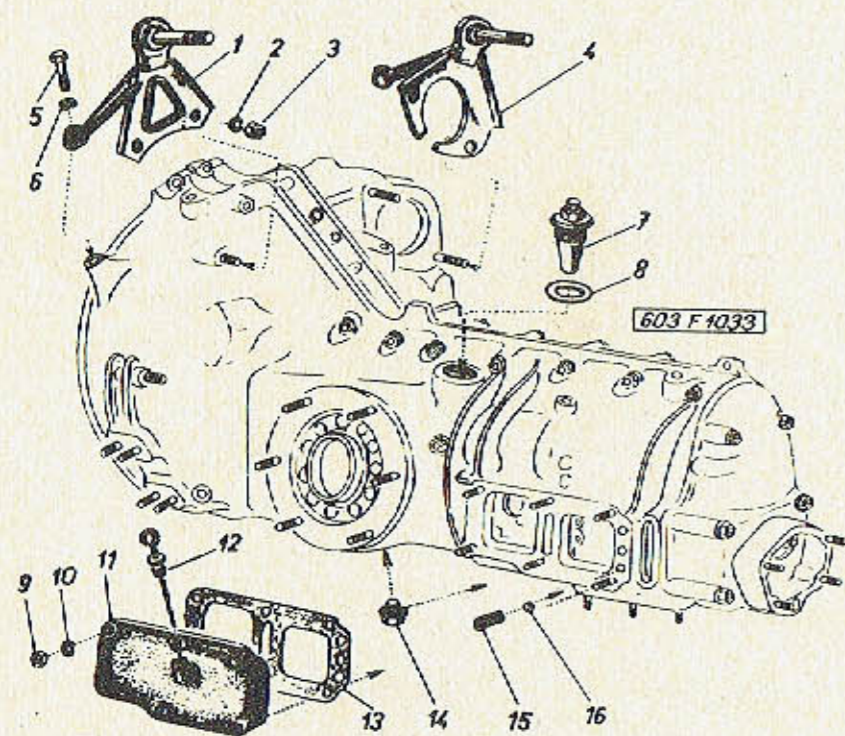

Skupina: Gruppe:	Boční víko převodovky, horní závěsy teleskopických olejových tlumičů Getriebe-Seitendeckel, obere Aufhängung der Teleskopp- Ölstossdämpfer			Tab.: 44
Pos.:	Cís. součásti - Teil-Nr. TATRA	Obchod. čís. - Geschäfts-Nr. MOTOTECHNA	Pojmenování - Benennung	Kusů Stück

14	603.1.07.32-5	131-045670	Výpustný šroub Auslass-Schraube	2
-	-	933-821822	Těsnicí kroužek Dichtring 18x22 ČSN 02 9310.2	2
15	57.22.27	131-228111	Pružina Feder	3
16	-	968-411110	Kulička Kugel II 7/16" ČSN 02 3680	3
-	-	+) 992-701470	Podložka Unterlegscheibe 10,5 ČSN 02 1701.14	4
-	-	+) 992-740470	Pružná podložka Federring 10,2 ČSN 02 1740.04 +) pro spojení motoru s převodovkou zur Motor-Getriebe- Verbindung	4
-	-	+) 992-401470	Šestihranná matice (kadmiovaná) Sechskantmutter (kadmiert)	4

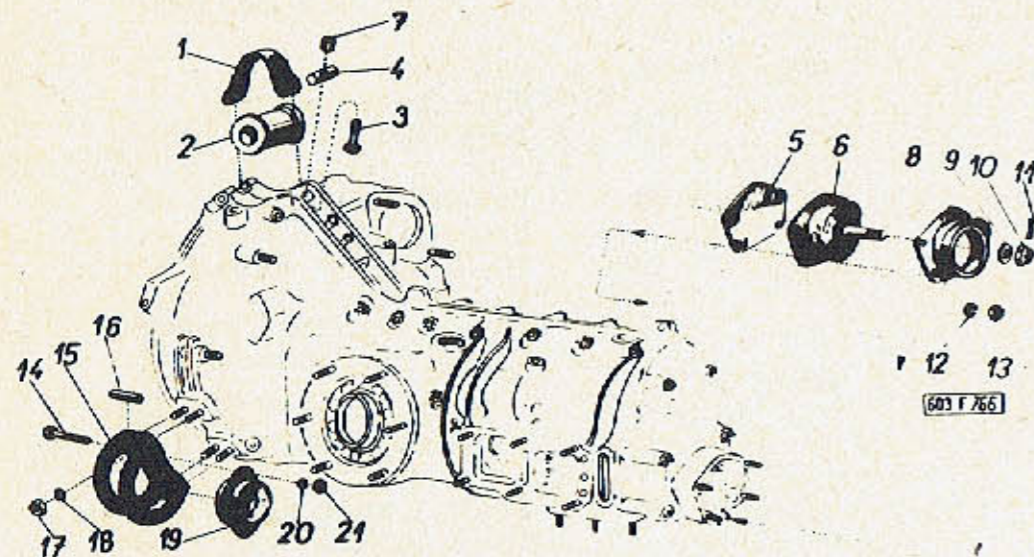

Skupina: Gruppe:		Pružné závěsy převodovky Elastische Getriebeaufhängung		Tab.:
Pos.:	Čís. součásti - Teil-Nr. TATRA	Obchod. čís. - Geschäfts-Nr. MOTOTECHNA	Pojmenování - Benennung	Kusů Stück
1	603.1.21.72-2	131-203591	Upínací pás Spannbügel	1
2	603.2.21.97-1	132-202280	Horní pružný závěs (silentblok) Obere elastische Aufhängung (Gummilager)	1
3	-	971-468045	Šroub se šestihrannou hlavou Sechskantschraube M 8x45 ČSN 02 1103.74	1
4	603.1.21.73-1	131-207012	Čep se otvorem Bolzen mit Loch	1
5	600.21.40	131-205540	Příruba závěsu Aufhängeflansch	1
6	603.1.21.93-1	132-202283	Přední pružný závěs, úplný Vordere elastische Auf- hängung, vollständig	1
7	603.1.21.86-1	131-209390	Matice Mutter	1
8	603.1.21.39-2	132-203040	Víko závěsu Deckel der Aufhängung	1
9	-	+) 992-702476	Podložka Unterlegscheibe 17 ČSN 02 1702.14	1
10	-	+) 992-412476	Korunová matice nízká Niedrige Kronenmutter (kadmiovaná - kadmiert) M 16 ČSN 02 1412	1
11	-	+) 984-940640	Závlačka Splint 4x40 ČSN 02 1781.04	1
			+) k upevnění závěsu v karoserii zur Aufhängebefestigung im Aufbau	
12	-	992-740468	Pružná podložka Federring 8,2 ČSN 02 1740.04	4

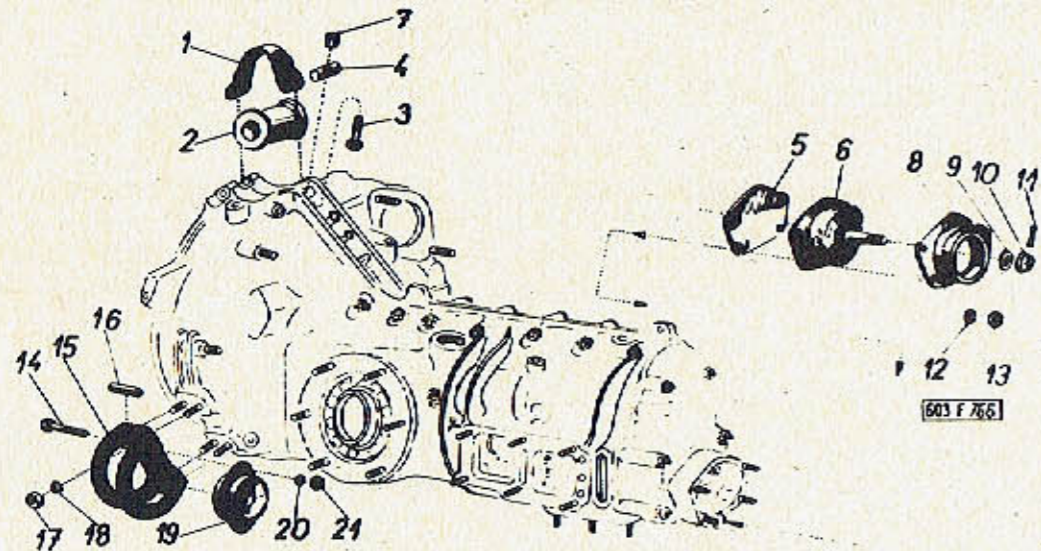

Skupina: Gruppe:		Pružné závěsy převodovky Elastische Getriebeaufhängung		Tab.:
Pos.:	Čís. součásti - Teil-Nr. TATRA	Obchod. čís. - Geschäfts-Nr. MOTOTECHNA	Pojmenování - Benennung	Kusů Stück
13	-	992-401468	Šestihranná matice Sechskantmutter M 8 ČSN 02 1401.24	4
14	-	970-566065	Šroub se šestihrannou hlavou Sechskantschraube M 6x65 ČSN 02 1101.54	4
15	603.9.21.10-1	131-203420	Konzola spodního pruž- ného závěsu, úplná Konsole zur unteren elastischen Aufhängung, vollständig	2
16	603.1.21.64-1	131-208091	Rozpěrka Abstandstück	4
17	-	992-401468	Šestihranná matice Sechskantmutter M 8 ČSN 02 1401.24	8
18	-	992-740468	Pružná podložka Federring 8,2 ČSN 02 1740.04	8
19	603.2.21.96-1	132-202282	Spodní pružný závěs (silentblok), úplný Untere elastische Auf- hängung (Gummilager) vollständig	4
20	-	992-740466	Pružná podložka Federring 6,1 ČSN 02 1740.04	4
21	-	992-401466	Šestihranná matice Sechskantmutter M 6 ČSN 02 1401.24	4

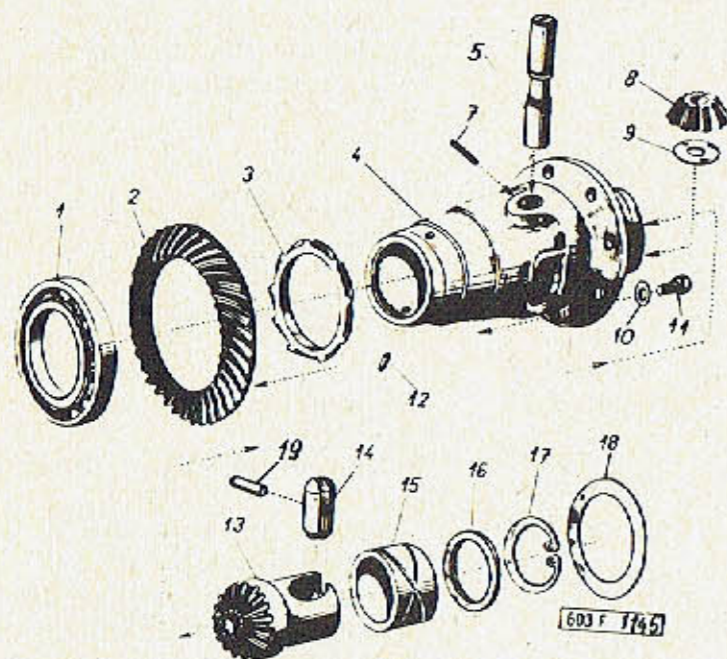

Skupina: Gruppe:		Diferenciál, talířové kolo Ausgleichgetriebe, Tellerrad		Tab.: 46
Pos.:	Cís. součásti - Teil-Nr. TATRA	Obchod. čís. - Geschäfts-Nr. MOTOTECHNA	Pojmenování - Benennung	Kusů Stück
1	-	969-300902	Jednořadé kuželíkové ložisko Kegelrollenlager PLC 68-12	2
2	3-603.1.32.02-4 ^{+))}	N	Talířové kolo s ozubením SPIROMATIC 41 zubů Tellerrad mit SPIROMATIC Verzahnung - 41 Zähne	1
				+) Talířové kolo se dodává vždy zároveň s kuželovým pastorkem (pos.1, Tab.37), se kterým je zaběhnuto pod čís. 3-603.1.22.93-4 = 132-310353
				+) Das Tellerrad wird immer zugleich mit dem Kegelritzel Pos.1, Tab.37, mit dem es eingelaufen ist, unter der Teilnummer 3-603.1.22.93-4 = 132-310353 geliefert
3	603.1.32.08-1	131-201320	Hnací šroubové kolo rychloměru - 9 zubů Geschwindigkeitsmesser-Antriebsschraubenrad - 9 Zähne	1
4	603.1.32.01-1	131-311210	Klec diferenciálu Ausgleichgetriebegehäuse	1
5	603.9.32.06-2	131-316010	Čep satelitů, úplný Umlaufradbolzen, vollständig	1
7	-	984-505032	Válcový rýhovaný kolík Zylinderkerbstift 5x32 ČSN 02 2173	2
8	603.1.32.04-1	131-311260	Kuželový satelit-10 zubů Kegelumlauf-rad-10 Zähne	2
9	600.32.20	131-319650	Podložka satelitu Umlauf-rad-Unterlage	2
10	600.32.04	131-319670	Pojistná podložka Sicherungs-scheibe	8
11	603.1.32.14-1	131-319090	Šroub se šestihranou hlavou Sechskantschraube	8

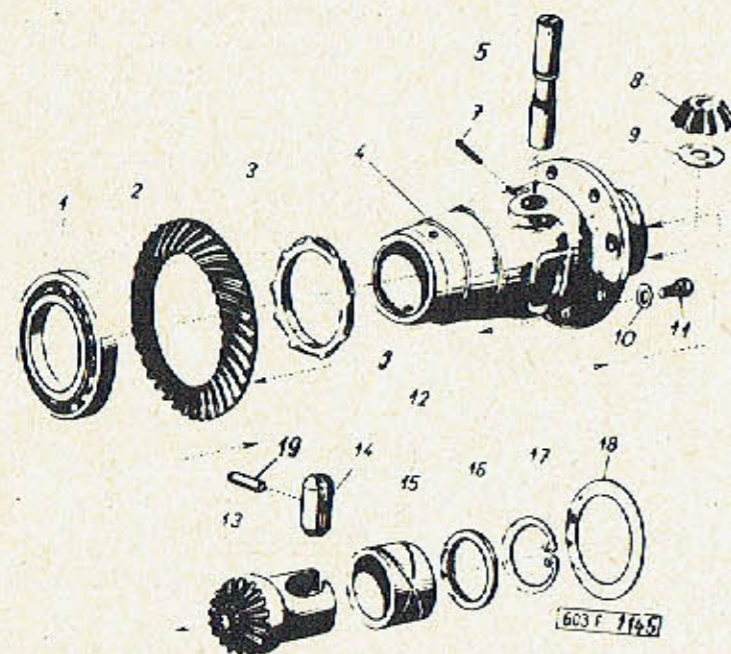

Skupina: Gruppe:		Diferenciál, talířové kolo Ausgleichgetriebe, Tellerrad		Tab.:
Pos.:	Čís. součásti - Teil-Nr. TATRA	Obchod. čís. - Geschäfts-Nr. MOTOTECHNA	Pojmenování - Benennung	Kusů Stück
12		968-505010	Váleček Zylinderrolle II 5x8 ČSN 02 3686	2
13	603.1.32.03-1	131-311250	Kuželové planetové kolo (18 zubů) Kegel-Planetenrad (18 Zähne)	2
14	3-603.1.32.09-1	132-317280	Příložka ("kámen") hna- cího hřídele kola (normální) Beilage ("Stein") zur Radtreibwelle (normal)	4
			Abnormální příložky ("kameny") pro opravy: Abnormale Beilagen ("Steine") für Repara- turen:-----	
-	603.1.32.09-6	132-317281	tloušťka 12,65 mm Stärke 12,65 mm	4
-	603.1.32.09-7	132-317282	tloušťka 12,8 mm Stärke 12,8 mm	4
-	603.1.32.09-8	132-317283	tloušťka 13,1 mm Stärke 13,1 mm	4
-	3-603.1.33.21-1	132-318310	Pojistný kolík Sicherungstift	2
15	603.1.32.05-2	131-318010	Pouzdro planetového kola Planetenradbüchse	2

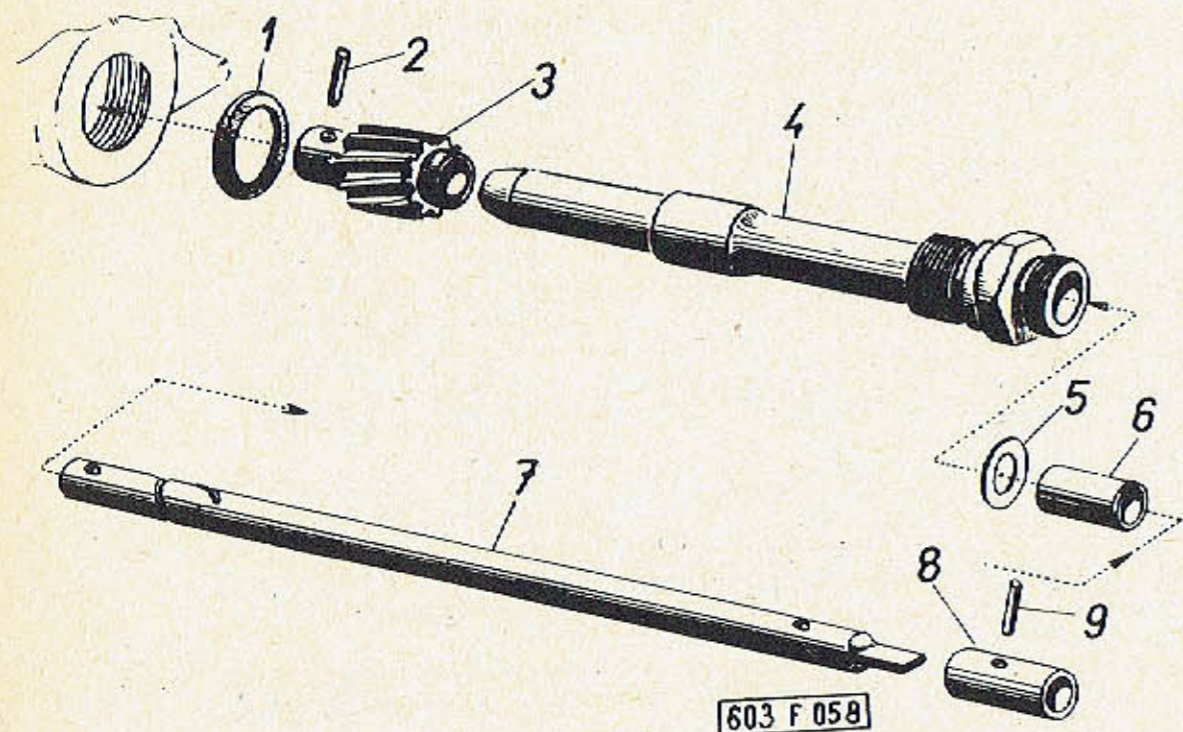

Skupina: Gruppe:		Pohon rychloměru Geschwindigkeitsmesser-Antrieb		Tab.: 47
Pos.:	Cís. součásti - Teil-Nr. TATRA	Obchod. čís. - Geschäfts-Nr. MOTOTECHNA	Pojmenování - Benennung	Kusů Stück
-	603.1.32.92-1	131-200300	Pohon rychloměru, úplný (smontované součásti poz. 2 až 7) Geschwindigkeitsmesser- Antrieb, vollständig (zusammengebaute Teile Pos. 2 bis 7)	1
1	-	933-882227	Těsnicí kroužek (fíbrový) Fiberdichtring 22x27 ČSN 02 9310.8	1
2	-	984-101012	Válcový kolík Zylinderstift 2,5x12 ČSN 02 2150	1
3	603.1.32.19-1	131-201340	Hnaný šroubový pastorek Getriebenes Schraubenritzel (9 zubů - Zähne)	1
4	603.1.32.15-1	131-201310	Pouzdro pohonu rychlo- měru Büchse zum Geschwindig- keitsmesser-Antrieb	1
5	-	933-016122	Těsnicí kroužek Dichtring 16x12 ČSN 02 9280.2	2
6	603.1.32.16-1	131-208012	Vložka Einlage (Büchse)	2
7	603.9.32.17-1	131-200330	Hřídel pohonu rychlo- měru, úplný (se součástmi poz. 8 a 9) Geschwindigkeitsmesser- Antriebswelle, vollst. (mit Bestandteil Pos. 8 und 9)	1
9	-	984-101012	Válcový kolík Zylinderstift 2,5x12 ČSN 02 2150	1
8	603.1.32.18-1		Objímka hřídele Wellenhülse	1

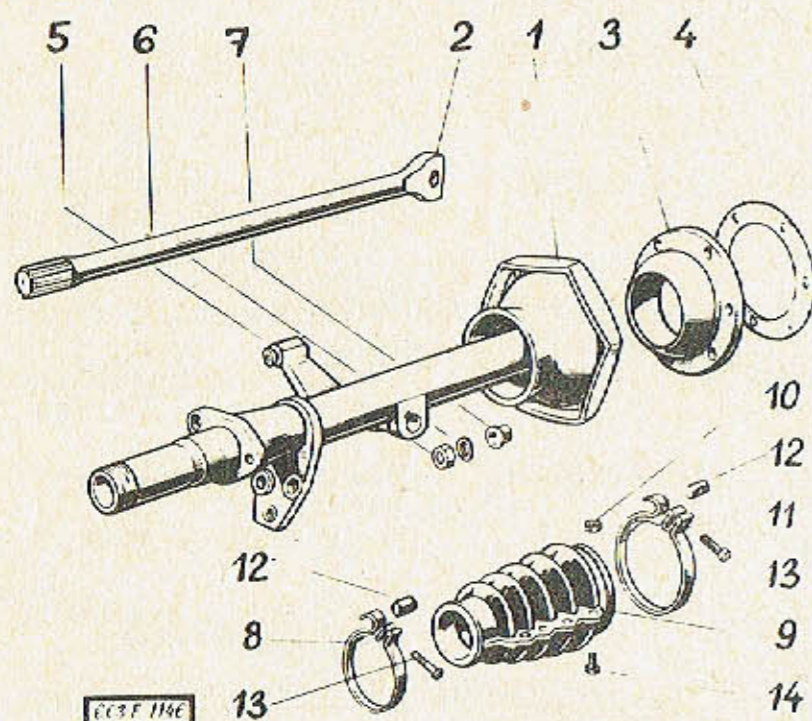

Skupino: Gruppe:		Kyvadlové polonápravy Pendelhalbachsen		Tab.:
Cis. součásti - Teil-Nr. TATRA		Obchod. čís. - Geschäfts.Nr. MOTOTECHNA	Pojmenování - Benennung	Kusů Stück
1	3-603.1.33.91-1	132-320011	Úplná nosná trubka, levá Tragrohr, links, vollst.	1
-	3-603.1.33.92-1	132-320012	Úplná nosná trubka, pravá Tragrohr, rechts, vollst.	1
2	3-603.1.33.20-1	132-320211	Hnací hřídel zadní polo- nápravy Antriebswelle der Hinter- Halbchse.	2
3	603.1.32.10-1	132-321190	Kloubové víko Gelenkdeckel	2
4	600.1.33.16-2		Těsnění (papírové) tloušťka 0,2 mm Papierdichtung Starke 0,2 mm	x)
-	600.1.33.16-1	131-392910	Těsnění (papírové) tloušťka 0,5 mm Papierdichtung Starke 0,5 mm	x)
			x) podle potřeby nach Bedarf	
5	-	992-40i468	Šestihranná matice (kadmiovaná) Sechskantmutter (kadmiert) M 8 ČSN 02 1401.24	12
6	-	992-740468	Pružná podložka Federring 8,2 ČSN 02 1740.04	12
7	603.1.33.89-1	131-328021	Pouzdro kloubového víka Hülse zum Gelenkdeckel	4
8	603.9.33.84-1	131-328610	Upevňovací pásek (kratší) úplný s poz.12 a 13 Befestigungsband (kürzeres) vollständig mit Pos.12 und 13	
9	603.1.33.88-1	131-329820	Ochranný měch (olejovzdorná guma) Schutzbalg (ölbeständiges Gummi)	2

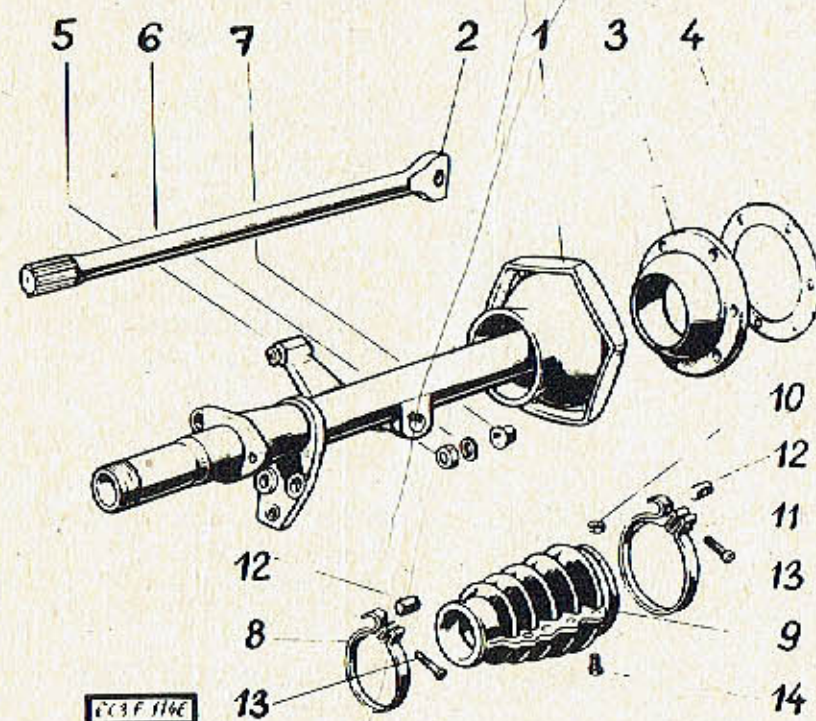

Skupina: Gruppe:		Kyvadlové polonáprevy Pendelhalbachsen		Tab. 48
Pas.:	Čís. součásti - Teil-Nr. TATRA	Obchod. čís. - Geschäfts.Nr. MOTOTECHNA	Pojmenování - Benennung	Kusů Stück
10	-	992-401464	Šestihranná matice Sechskantmutter M 4 ČSN 02 1401.24	12
11	603.9.33.85-1	131-328611	Upevňovací pásek delší úplný s pos. 12 a 13 Befestigungsband (längeres) vollständig mit Pos. 12 und 13	2
12	603.1.33.86-1	131-329390	Válečková matice Rundmutter	4
13	-	974-164025	Šroub s válcovou hlavou M 4x25 ČSN 02 1131.24 Zylinderkopfschraube	4
14	-	971-164012	Šroub se šestihrannou hlavou Sechskantschraube M 4x12 ČSN 02 1103.14	12

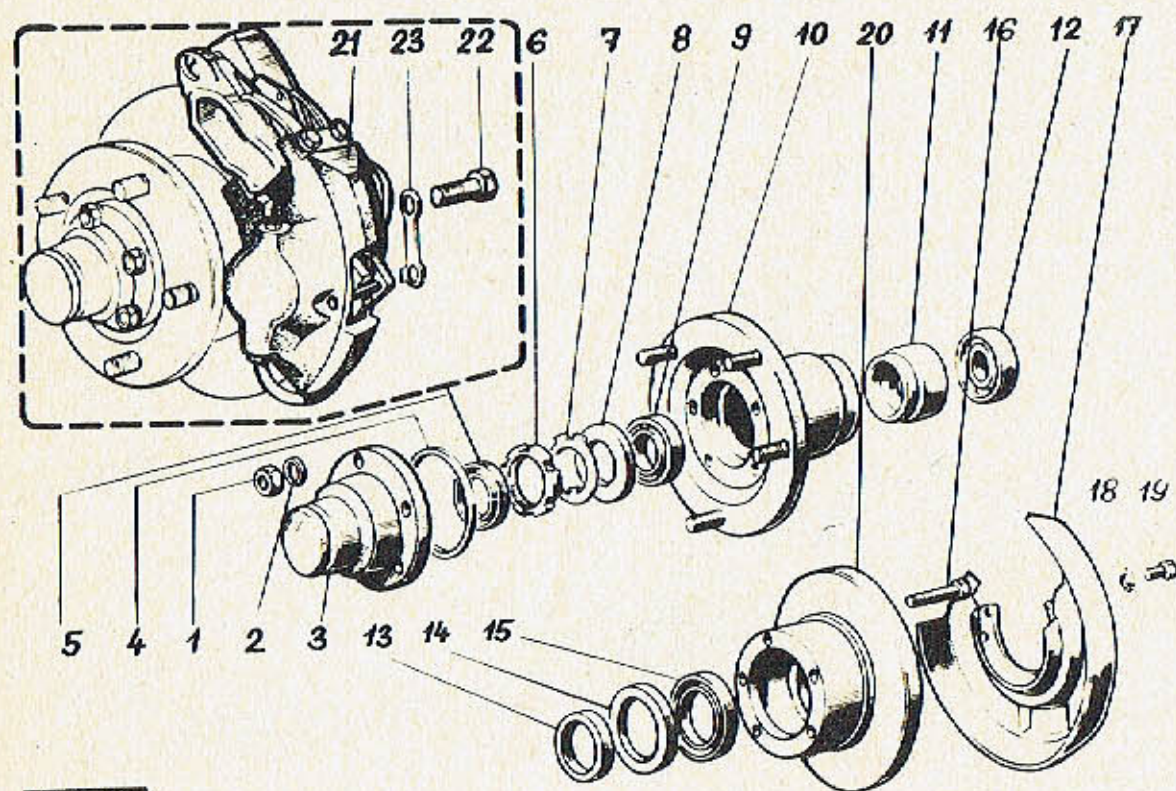

603F 1177

Skupina Gruppe	Náboj zadního kola s diskovou brzdou Hinterradnabe mit Scheibenbremse		Tab.:	
Pos.:	Cis. součásti - Teil-Nr. TATRA	Obchod. čís. - Geschäfts-Nr. MOTOTECHNA	Pojmenování - Benennung	Kusů Stück
1	-	992-401270	Šestihranná matice Sechskantmutter M 10 ČSN 02 1401.54	10
2	-	992-740470	Pružná podložka Federring 10,2 ČSN 02 1740.04	10
3	3-603.9.34.02-1	132-332080	Víko náboje (s nalisovaným víčkem a těsnicím kroužkem pos.13) Nabendeckel (mit aufgedr. Deckel und Dichtring Pos.13)	2
4	-	933-209022	Těsnicí kroužek Dichtring 90x2 ČSN 02 9281.2	2
5	-	953-040107	Těsnicí kroužek Gufero Dichtring Gufero 40x52x7 UN 02 9401.0	2
6	70-021448-013	991-448045	Matice vysoká Mutter (hoch)	2
7	70-023645-013	993-645045	Pojistný plech Sicherungsblech	2
8	3-603.1.34.13-1	132-328420	Opěrný kroužek Stützring	2
9	-	963-020900	Kuželikové ložisko Kegelrollenlager 30209 ČSN 02 4720	2
-	70-004050-013	340-509660	Podložka Unterlegscheibe	3
-	70-004050-014	340-509661	Podložka Unterlegscheibe	3
-	70-004050-015	340-509662	Podložka Unterlegscheibe	2
10	3-603.9.34.01-1	132-330010	Úplný náboj zadního kola Hinterradnabe, vollständig	2
11	3-603.1.34.11-1	132-338420	Rozpěrný kroužek Abstandring	2
12	-	963-021000	Kuželikové ložisko Kegelrollenlager 30210 ČSN 02 4720	2

Skupina Gruppe	Náboj zadního kola s diskovou brzdou Hinterradnabe mit Scheibenbremse			Tab. 49
Pos.	Čís. součásti - Teil-Nr. TATRA	Obchod. čís. - Geschäfts-Nr. MOTOTECHNA	Pojmenování - Benennung	Kusů Stück

13	3-603.1.34.10-1	132-338421	Rozpěrný kroužek Abstandring	2
14	3-603.1.34.12-1	132-338422	Rozpěrný kroužek Abstandring	2
15	-	954-065213	Těsnicí kroužek Gufero Dichtring Gufero 65x90x13 UN 02 9401.0	2
16	3-603.1.34.16-1	132-339012	Šroub brzdového kotouče Schraube d. Bremsscheibe	10
-	3-603.1.41.04-1	132-339660	Vyrovňovací podložka Ausgleichunterlagscheibe	10
-	3-603.1.41.04-2	132-339661	Vyrovňovací podložka Ausgleichunterlagscheibe	10
-	3-603.1.41.04-3	132-339662	Ausgleichunterlagscheibe Vyrovňovací podložka	6
17	3-603.9.34.06-1	132-332113	Úplný ochranný kryt, pravý Schutzdeckel, rechts, vollständig	1
-	3-603.9.34.07-1	132-332114	Úplný ochranný kryt, levý Schutzdeckel, links, vollständig	1
18	-	991-740006	Pružná podložka Federring 6,1 ČSN 02 1740.00	6
19	-	971-066010	Šroub Schraube M 6x10 ČSN 02 1103.54	6
20	303-6911.20	132-330210	Kotouč diskové brzdy Bremsscheibe	2
21	303-9665.02	132-330200	Třmen zadní brzdy, pravý Bügel d. rückw. Bremse, rechts	1
-	303-9665.03	132-330201	Třmen zadní brzdy, levý Bügel d. rückw. Bremse, links	1
22	3-603.1.41.03-1	132-339013	Šroub třmenu Bügel-Schraube	4

Skupina Gruppe	Náboj zadního kola s diskovou brzdou Hinterradnabe mit Scheibenbremse			Tab. 49
Pos.	Čís. součásti - Teil-Nr. TATRA	Obchod. čís. - Geschäfts-Nr. MOTOTECHNA	Pojmenování - Benennung	Kusů Stück

23	3-603.1.41.05-1	132-339671	Pojistná podložka Sicherungsunterlag- scheibe	2
-	-	-	Obložení MINTEX-V (k třmenu zadních brzd) Belag MINTEX-V (für die Bügel der rückwärtigen Bremsen)	4
-	-	-	Obložení DON 220 (pro ruční brzdu) Belag DON 220 (für die Handbremse)	4

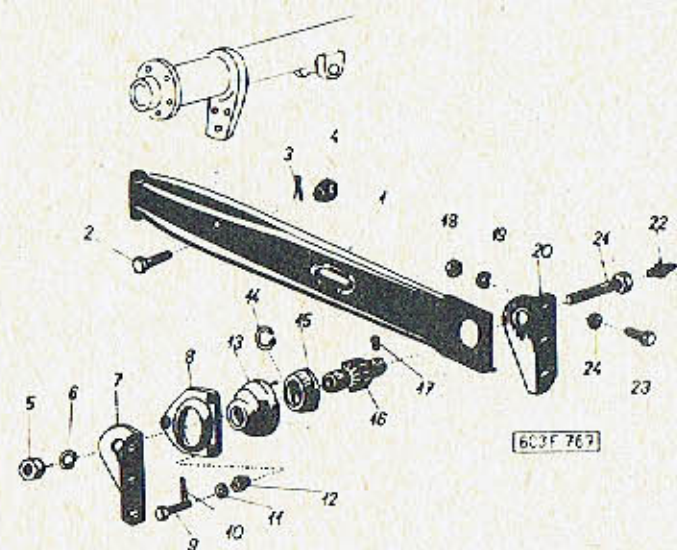

Skupina Gruppe	Suvné rameno - Schiebearm		Tab.:	
Pos.:	Čís. součásti - Teil-Nr. TATRA	Obchod. čís. - Geschäfts-Nr. MOTOTECHNA	Pojmenování - Benennung	Kusů Stück
1	603.9.33.32-4	132-320030	Suvné rameno Schiebearm	2
2	603.2.33.02-2	132-329010	Schraube - Šroub	6
3	-	984-930630	Závlačka - Splint 3x30 ČSN 02 1781.04	6
4	603.2.33.01-1	131-329240	Korunová matice Kronenmutter	6
5	-	992-401574	Šestihránná matice Sechskantmutter M 14x1,5 ČSN 02 1401.24 (kadmiovaná - kadmiert)	2
6	-	992-740474	Pružná podložka Federring 14,2 ČSN 02 1740.04	2
7	603.1.33.38-1	131-323441	úhelník, pravý Winkel, rechter	2
8	603.1.33.35-1	131-325520	Příruba Flansch	4
9	70-313105-023	970-568040	Šroub se šestihránnou hlavou Sechskantschraube M 8x38	6
10	-	984-920620	Závlačka Splint 2x20 ČSN 02 1781.09 (kadmiovaná - kadmiert)	6
11	-	992-702468	Podložka Unterlegscheibe 8,4 ČSN 02 1702.14 (kadmiovaná - kadmiert)	6
12	-	992-411468	Korunová matice Kronenmutter M 8 ČSN 02 1411.24 (kadmiovaná - kadmiert)	6
13	603.1.33.72-1	131-392800	Pružná vložka suvného ramene (gumová) Elastische Hülse zum Schiebearm (Gummi)	4

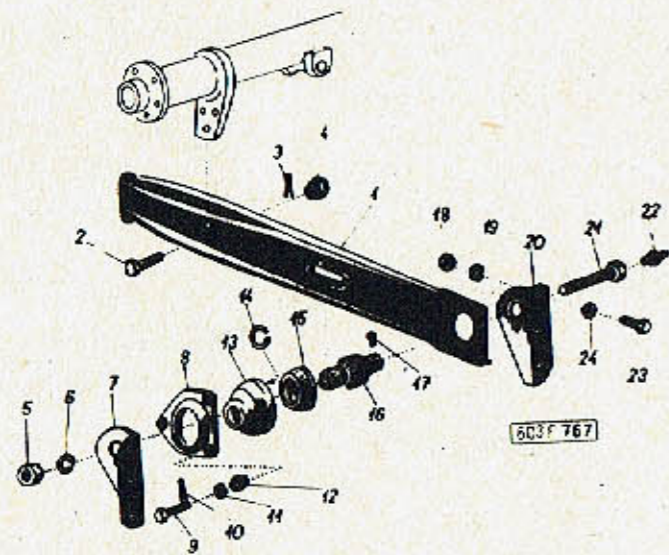

Skupina: Gruppe		Suvné rameno - Schiebearm		Tab.:
Pos.:	Čís. součásti - Teil-Nr. TATRA	Obchod. čís. - Geschäfts-Nr. MOTOTECHNA	Pojmenování - Benennung	Kusů Stück
14	603.1.33.22-1	131-328170	Drátěný kroužek Drahttring	4
15	603.1.33.37-2	131-327250	Pánev kulového kloubu Kugelgelenkpfanne	4
16	603.9.33.36-2	132-328060	Pouzdro kulového kloubu Kugelgelenkbüchse	2
17	603.1.33.76-1	131-328370	Kolík Stift	2
18	-	992-401468	Šestihranná matice Sechskantmutter M 8 ČSN 02 1401.24 (kadmiovaná - kadmiert)	12
19	-	992-740468	Pružná podložka Federring 8,2 ČSN 02 1740.04	12
20	603.1.33.39-1	131-323440	Úhelník, levý Winkel, linker	2
21	603.1.33.41-1	131-327020	Šroub kulového kloubu Kugelgelenk-Schraube	2
22	-	997-421010	Mazací hlavice Druckschmierkopf M 10x1 ČSN 02 7421.3 (kadmiovaná - kadmiert)	2
23	603.2.33.40-1	131-329011	Šroub Schraube	12
24	-	992-740468	Podložka Unterlegscheibe 8,4 ČSN 02 1701.14	12

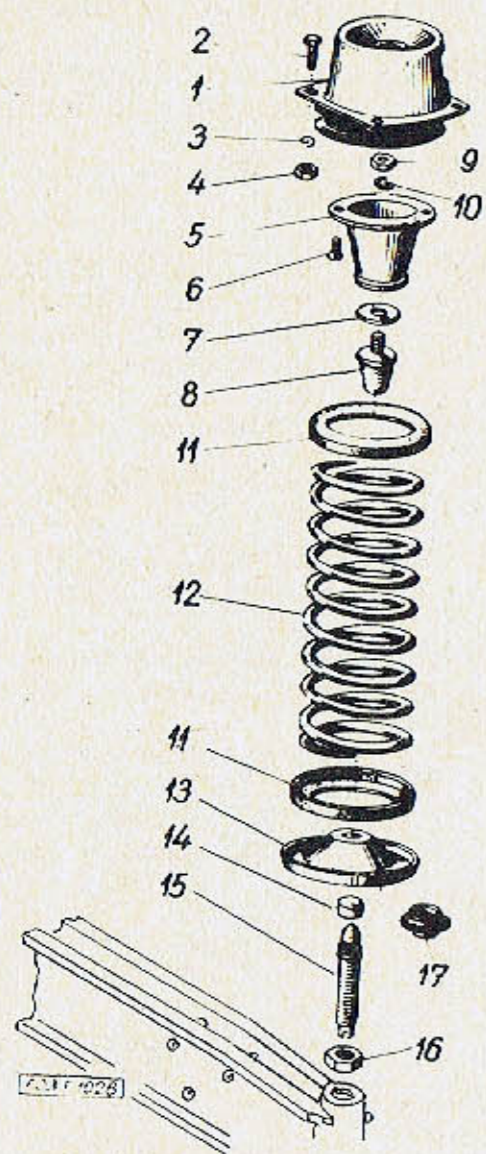

Skupina: Gruppe		Odpružení zadní nápravy Hinterachs-Abfederung		Tab. 51
Pos.:	Čís. součásti - Teil-Nr. TATRA	Obchod. čís. - Geschäfts-Nr. MOTOTECHNA	Pojmenování - Benennung	Kusů Stück
1	603.2.33.95-1	132-352280	Horní pružný závěs zadní pružiny (silentblok) Obere elastische Aufhängung der Hinterfeder (Gummilager)	2
2	-	971-068020	Šroub se šestihrannou hlavou Sechskantschraube M 8x20 ČSN 02 1103.54	8
3	-	992-740468	Pružná podložka Federring 8,2 ČSN 02 1740.04	8
4	-	992-401468	Šestihranná matice Sechskantmutter M 8 ČSN 02 1401.24	8
5	603.9.33.65-1	131-352420	Konzola dorazu Anschlag-Konsole	2
6	-	975-866610	Šroub se zápusťnou plochou hlavou (kadmiovaný) Senk-Flachkopfschraube (kadmiert) M 6x10 ČSN 02 1151.40	4
7	111.23.38	332-529653	Příložka Beilage	2
8	-	132-352290	Gumový doraz Gummianschlag 24 ČSN 63 5820	2
9	-	992-401472	Šestihranná matice Sechskantmutter M 12 ČSN 02 1401 (kadmiovaná - kadmiert)	2
10	-	992-740472	Pružná podložka Federring 12,2 ČSN 02 1740.04	2
11	2-603.1.33.05-1	132-359820	Pryžová podložka Gummi-Unterlage	4
12	603.1.33.01-1	131-351300	Vinutá pružina zadní nápravy Hinterachs-Spiralfeder	2

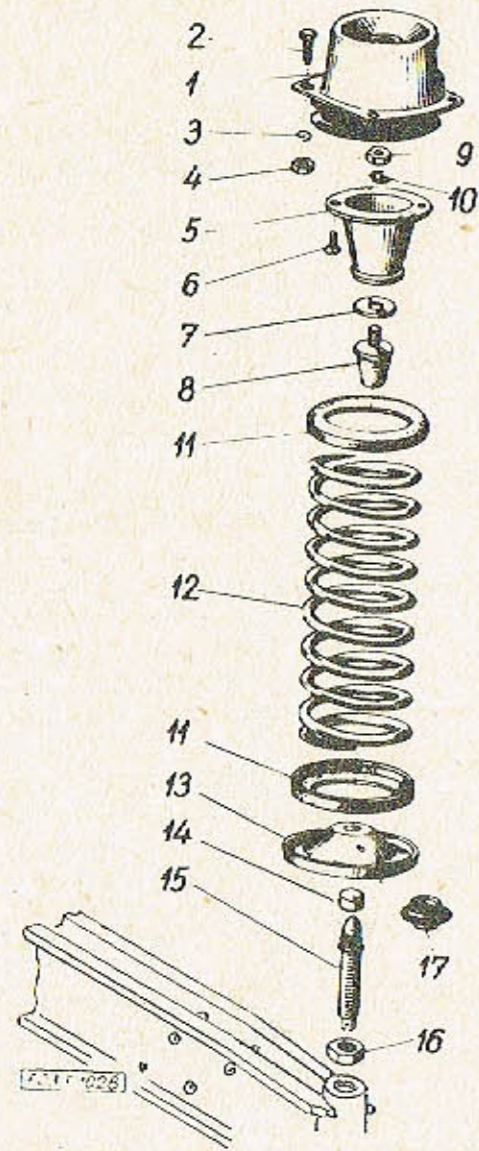

Skupina: Gruppe		Odpružení zadní nápravy Hinterachs-Abfederung		Tab. 51
Pos.:	Čís. součásti - Teil-Nr. TATRA	Obchod. čís. - Geschäfts-Nr. MOTOTECHNA	Pojmenování - Benennung	Kusů Stück
-	603.1.33.97-1	132-358572	Spodní talíř pružiny, úplný (s prachovkou Poz.17) Unterer Federteller, vollständig (mit Staubschutz Pos.17)	2
13	603.9.33.14-4	132-358571	Spodní talíř pružiny Unterer Federteller	2
14	603.1.33.09-2	132-357250	Kulová pánev Kugelpfanne	2
15	603.1.33.10-4	132-357081	Čep Bolzen	2
16	-	992-403376	Šestihranná matice nízká Niedrige Sechskantmutter M 16x1,5 ČSN 02 1403.54	2
17	138.1.43.58-1	335-509820	Prachovka Staubschutz	2

Veteran
service

Aktuální nabídka
www.veteranservice.cz

Aero  Výroba dobového příslušenství, profilových těsnění
na historická vozidla a náhradních dílů na vozy Aero a Tatra

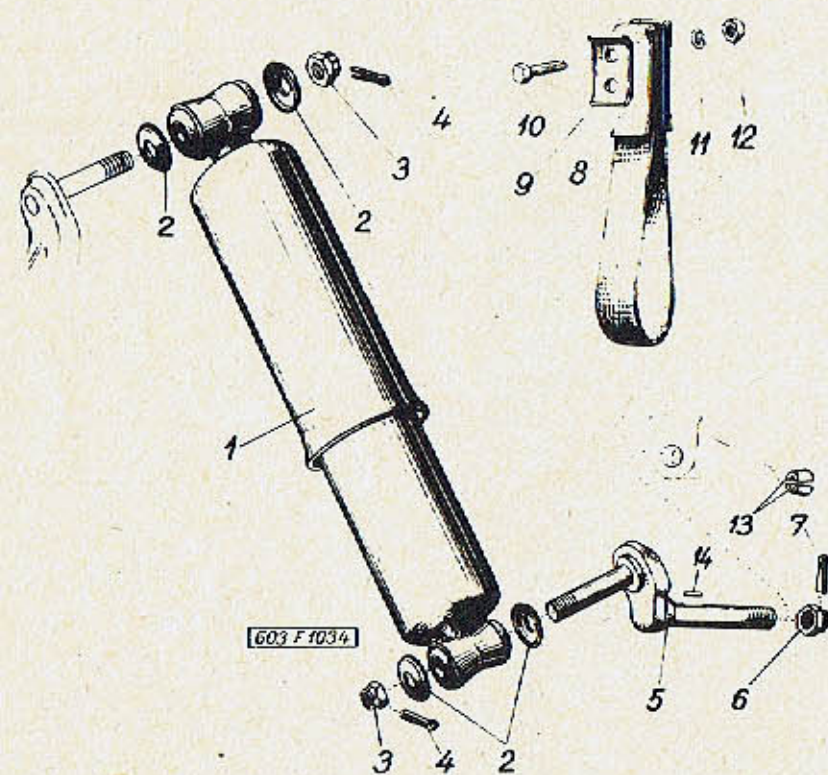

Skupina: Gruppe:		Zadní teleskopické olejové tlumiče Hinterer Öl-Teleskopstossdämpfer		Tab.:
Pos.:	Cis. součásti - Teil-Nr. TATRA	Obchod. čís. - Geschäfts-Nr. MOTOTECHNA	Pojmenování - Benennung	Kusů Stück
1	2-603.1.33.90-1	131-395002	Zadní teleskopický olejový tlumič, úplný Hinterer Öl-Teleskopstossdämpfer, vollständig	2
2	2-603.1.33.01-1	132-358580	Krycí miska Abdeckschale	8
3	-	991-412114	Korunová matice Kronenmutter M 14x1,5 ČSN 02 1412	4
4	-	984-930625	Závlačka Splint 3x25 ČSN 02 1781.09	4
5	3-603.9.33.40-1	132-352310	Spodní čep tlumiče Unterer Stossdämpferbolzen	2
6	-	991-412118	Korunová matice Kronenmutter M 18x1,5 ČSN 02 1412	1
7	-	984-940640	Závlačka Splint 4x40 ČSN 02 1781.09	4
8	603.9.33.78-1	131-354410	Závěsný popruh Einhängegurt	2
9	603.9.33.79-1	131-359750	Příložka Beilage	4
10	-	970-668035	Šroub se šestihlannou hlavou Sechskantschraube M 8x35 ČSN 02 1101.14	4
11	-	992-740470	Pružná podložka Federring 10,2 ČSN 02 1740.04	6
12	-	992-401470	Šestihlanná matice Sechskantmutter M 10 ČSN 02 1401.24	4
13	603.1.33.27-2	131-358060	Kuželová vložka Kegelige Einlage	2
14	-	985-605020	Pero Passfeder 5h9x5x20 ČSN 02 2562	2

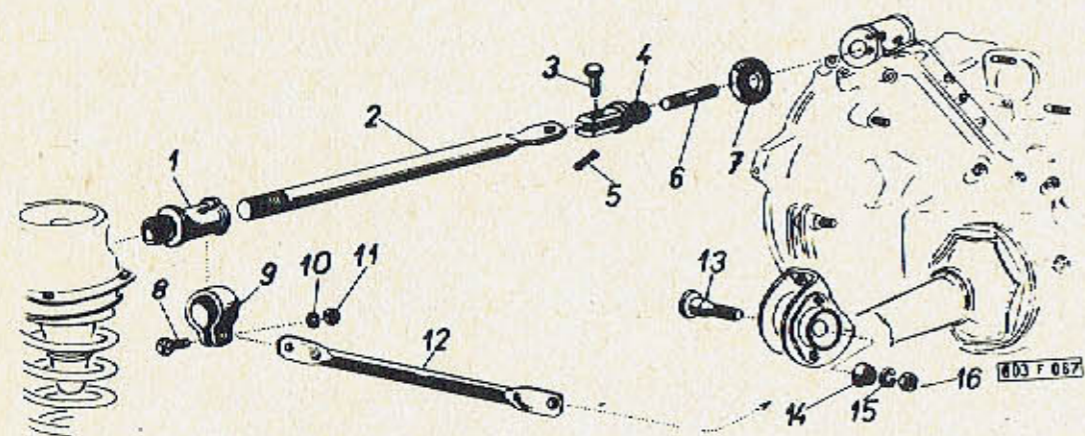

Skupina: Gruppe:		Vzpěry agregátu Aggregat-Streben		Tab.: 53
Pos.:	Cis. součásti - Teil-Nr. TATRA	Obchod. čís. - Geschäfts.Nr. MOTOTECHNA	Pojmenování - Benennung	Kusů Stück
1	603.1.33.53-1	131-313950	Hlavice - Kopfstück	2
2	603.9.33.55-1	131-312490	Vzpěra - Strebe	2
3	-	983-674032	Čep - Bolzen 14x32x27 ČSN 02 2111 (kadmiový - kadmiert)	2
4	603.1.33.57-1	131-313951	Vidlice - Gabel	2
5	-	984-940620	Závlačka - Splint 4x20 ČSN 02 1781.04	2
6	-	978-670060	Závrtný šroub Stiftschraube M 10x60 ČSN 02 1178.24	1
7	603.1.33.58-1	131-318570	Opěrný talíř Abstützteller	2
8	-	970-574035	Šroub se šestihrannou hlavou Sechskantschraube M 14x35 ČSN 02 1101.54	2
9	603.1.33.54-1	131-318610	Objímka - Schelle	2
10	-	992-740474	Pružná podložka Federring 14,2 ČSN 02 1740.04	2
11	-	992-401474	Šestihranná matice Sechskantmutter M 14 ČSN 02 1401.24	2
12	603.9.33.59-1	131-312491	Šikmá vzpěra, pravá Schräge Strebe, rechte	1
-	603.9.33.64-1	131-312492	Šikmá vzpěra, levá Schräge Strebe, linke	1
13	603.1.33.61-1	131-317040	Středicí čep Zentrierbolzen	2
14	603.1.33.62-1	131-317284	Středicí opěrka Zentrierscheibe	2
15	-	992-740470	Pružná podložka Federring 10,2 ČSN 02 1740.04	2
16	-	992-401470	Šestihranná matice Sechskantmutter M 10 ČSN 02 1401.24	2

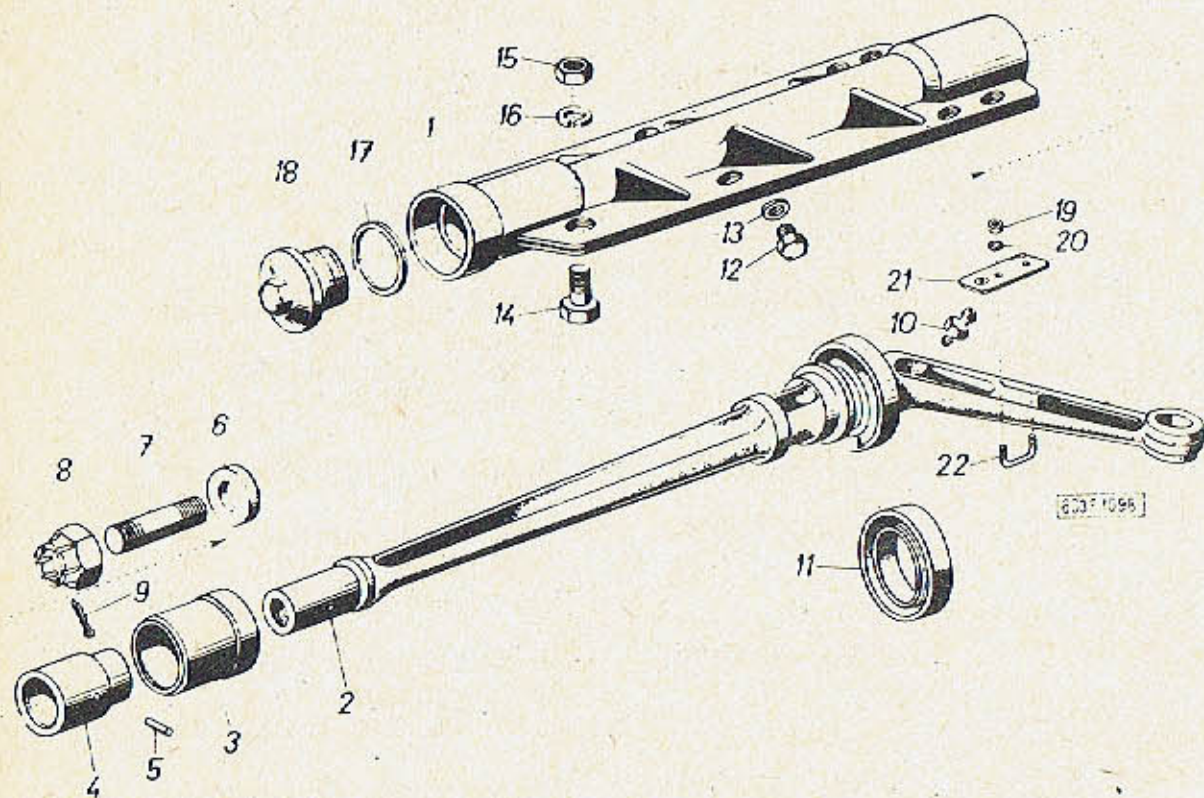

Skupina Gruppe:		Klikové rameno - Kurbelarm		Tab.:
				54
Pos.:	Cis. součásti - Teil-Nr. TATRA	Obchod. čís. - Geschäfts-Nr. MOTOTECHNA	Pojmenování - Benennung	Kusů Stück
-	3-603.9.44.92-1	132-420063	Úplné klikové rameno s pouzdrem, pravé Kurbelarm, vollständig mit Büchse, rechter	1
-	3-603.9.44.91-1	132-420053	Úplné klikové rameno s pouzdrem, levé Kurbelarm, vollständig mit Büchse, linker	1
1	3-603.1.44.91-1	132-422010	Pouzdro klikového ramene (s ložisky) Kurbelarm-Lagergehäuse (mit Lager)	2
-	3-603.9.44.02-1	132-420062	Úplná klika přední osy, pravá Vorderachskurbel, rechte, vollständig	1
-	3-603.9.44.01-1	132-420052	Úplná klika přední osy, levá Vorderachskurbel, linke, vollständig	1
2	3-603.1.44.02-1	N	Klika přední osy, pravá Vorderachskurbel, rechte	1
-	3-603.1.44.02-1	N	Klika přední osy, levá Vorderachskurbel, linke	1
3	3-603.1.44.03-1	132-428040	Pouzdro ložiska Lagerbüchse	2
4	3-603.1.44.04-1	132-428010	Závitová vložka Gewindeeinlage	2
5	-	984-104010	Válcový kolík Zylinderstift 4x10 ČSN 02 2150	2
6	3-603.1.44.32-1	132-429651	Podložka Unterlegscheibe	2
7	3-603.1.44.30-1	132-429110	Závrtný šroub kliky Stiftschraube zur Kurbel	2
8	-	991-411114	Korunová matice Kronenmutter M 14x1,5 ČSN 02 1411.2	2
9	-	984-930030	Závlačka - Splint 3x30 ČSN 02 1781.0	2

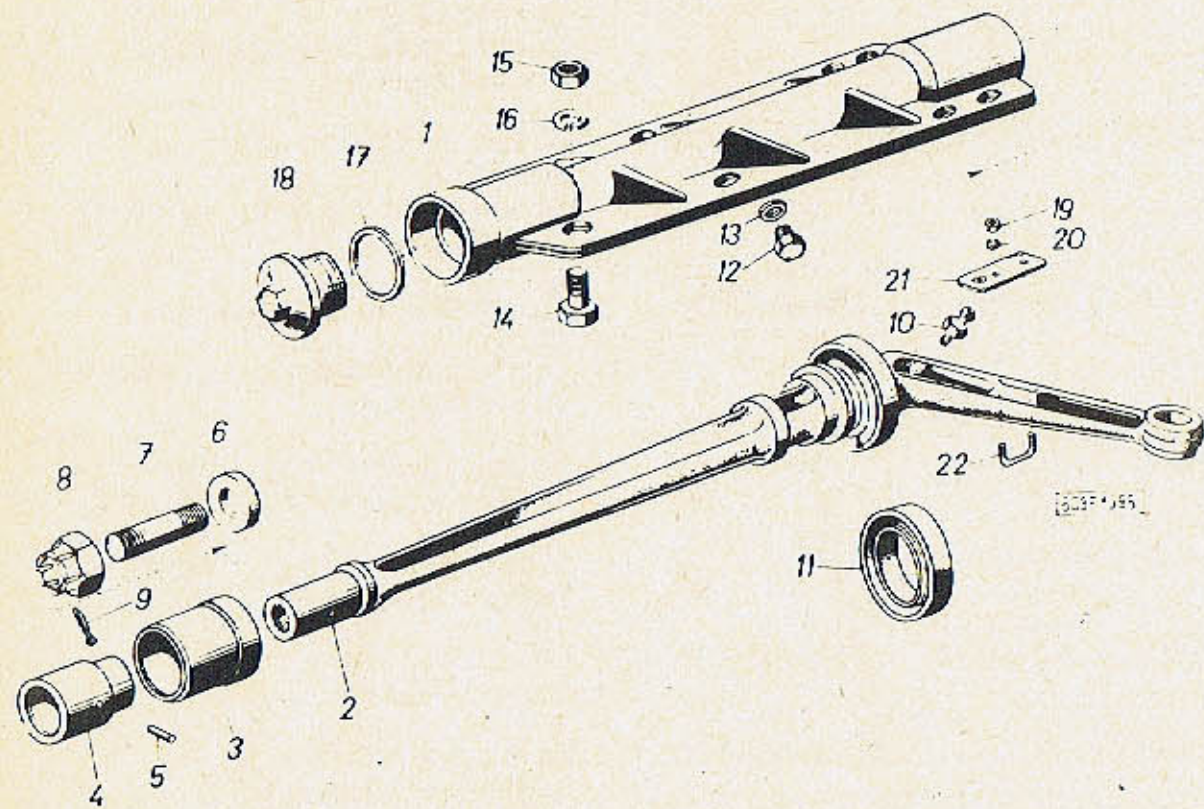

Skupina: Gruppe		Klikové rameno - Kurbelarm		Tab. 54
Pos.	Cis. součásti - Teil-Nr. TATRA	Obchod. čís. - Geschäfts.Nr. MOTOTECHNA	Pojmenování - Benennung	Kusu Stück
10	-	997-421010	Mazací hlavice Druckschmierkopf M 10x1 ČSN 02 7421	2
11	-	953-048108	Těsnicí kroužek Gufero Wellendichtring Gufero A 48-62-8	2
12	-	993-802010	Uzavírací šroub Verschlusschraube M 12x1,5 ČSN 31 3801.12	2
13	-	933-881216	Těsnicí kroužek Dichtring 12x16 ČSN 02 9310.8	2
14	603.1.44.39-1	131-429010	Šroub Schraube	16
15	-	992-401470	Šestihranná matice Sechskantmutter M 10 ČSN 02 1401.24	16
16	-	992-740470	Pružná podložka Federring 10,2 ČSN 02 1740.04	16
17	11-011-5416	329-093803	Těsnicí kroužek Dichtring	2
18	603.2.44.35-1	131-423050	Víko Deckel	2
19	-	992-401468	Šestihranná matice Sechskantmutter M 8 ČSN 02 1401.24	4
20	-	992-740468	Pružná podložka Federring 8,2 ČSN 02 1740.04	4
21	603.2.44.23-2	132-423310	Držák Halteung	2
22	603.2.44.24-2	132-423560	Třmen držáku Halteungsbügel	2

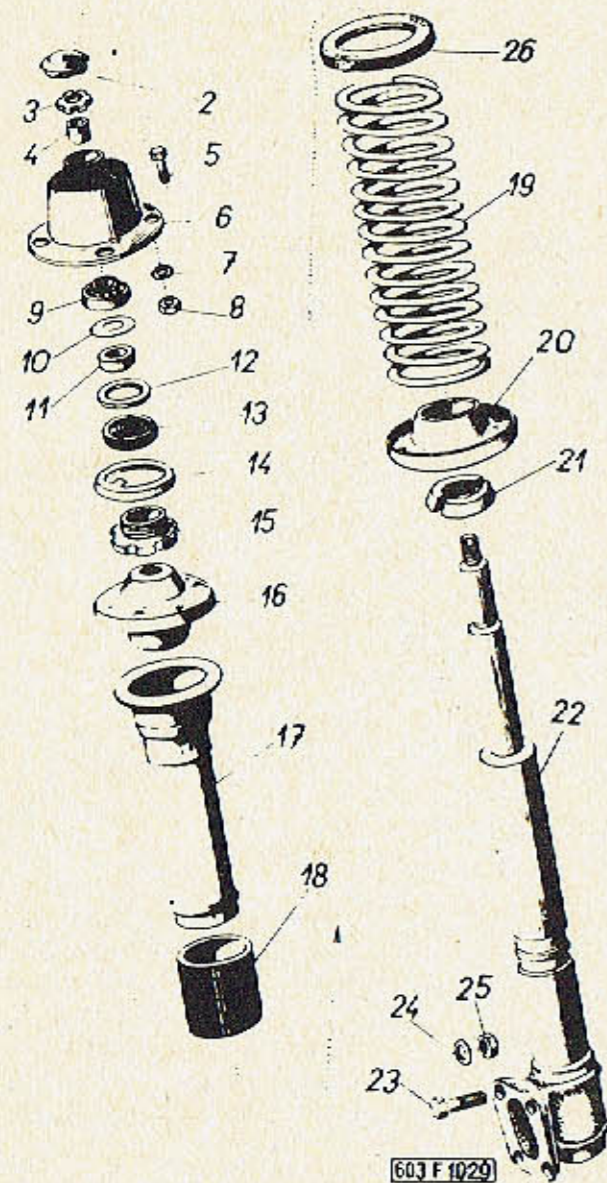

Skupina: Gruppe:		Teleskopické odpružení předního kola Vorderrad-Teleskopabfederung		Tab.:
TATRA		MOTOTECHNA	Pojmenování - Benennung	55
Pos.:	Cís. součásti - Teil-Nr.	Obchod. čís. - Geschäfts-Nr.	Pojmenování - Benennung	Kusů Stück
2	603.1.44.66-2	131-795800	Vičko (gumové) Gummideckel	2
3	70-021447-030	991-447024	Matice se zářezy Nutmutter	4
4	603.1.44.63-1	131-458090	Rozpěrka tlumiče Abstandhülse zum Dämpfer	4
5	-	971-068018	Šroub se šestihrannou hlavou Sechskantschraube M 8x18 ČSN 02 1103.54	8
6	603.2.44.96-1	132-452290	Pružné pouzdro náboje ložiska Elastische Hülse zur Lagernabe	2
7	-	992-740468	Pružná podložka Federring 8,2 ČSN 02 1740.04	8
8	-	-	Šestihranná matice Sechskantmutter M 8 ČSN 02 1401.24	8
9	-	963-020500	Kuželíkové ložisko Kegelrollenlager MN 30205 ČSN 02 4720 Ø 25x52x16,5 mm	4
10	603.1.44.67-1	131-459650	Vyrovnávací podložka Ausgleichscheibe (tloušťka - Stärke)	x)
-	603.1.44.67-2	131-459651	Vyrovnávací podložka Ausgleichscheibe (tloušťka - Stärke)	x)
			x) podle potřeby nach Bedarf	
11	603.1.44.64-1	131-458091	Vnitřní rozpěrka Innere Abstandhülse	2
12	603.1.44.65-1	131-458420	Vnější rozpěrka Äussere Abstandhülse	2
13	-	953-032312	Těsnicí kroužek Gufero Wellendichtring Gufero 32x50x12 ÚN 02 9401.0	2

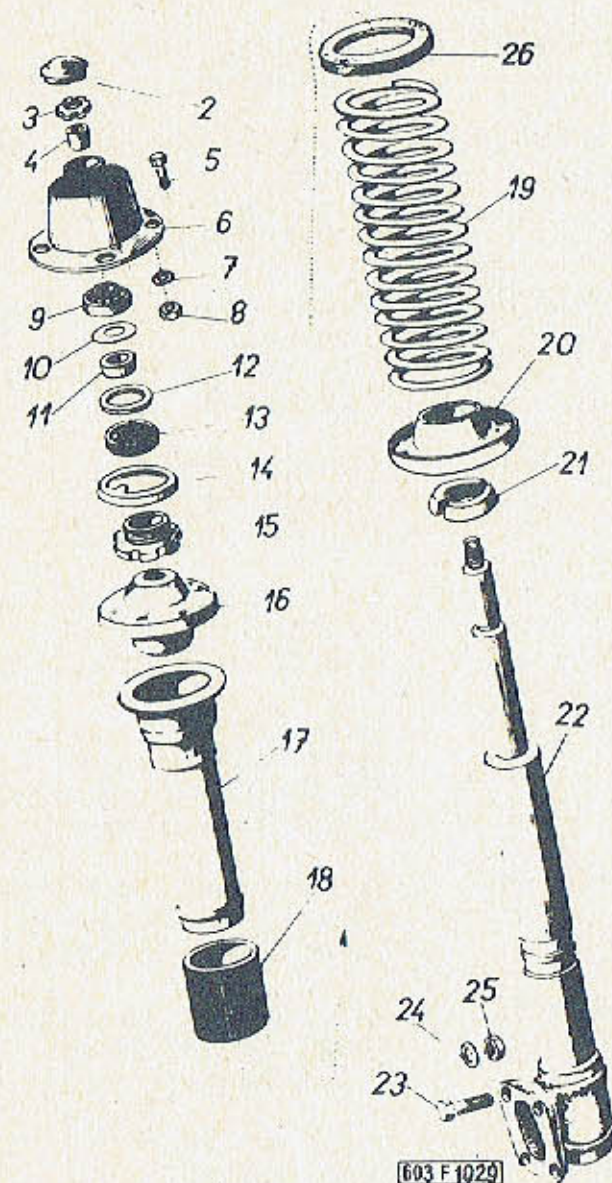

Skupina: Gruppe:		Teleskopické odpružení předního kola Vorderrad - Teleskopabfederung		Tab.: 55
Pos.:	Čís. součásti - Teil-Nr. TATRA	Obchod. čís. - Geschäfts-Nr. MOTOTECHNA	Pojmenování - Benennung	Kusů Stück
14	603.1.44.61-1	131-459670	Pojistný plech Sicherungsblech	2
15	603.1.44.62-1	131-459350	Matice Mutter	2
16	603.9.44.54-3	132-458570	Horní talíř pružiny (s narážkou) Oberer Federteller (mit Anschlag)	2
17	603.9.44.55-3	131-454160	Krycí trubka tlumiče Dämpfer - Deckrohr	2
18	603.1.44.57-1	131-495970	Přyzková vložka Gummieinlage	2
19	603.1.44.50-2	131-451300	Vinutá pružina předního kola Spiralfeder zum Vorderrad	2
20	603.1.44.51-2	131-458470	Spodní talíř pružiny Unterer Federteller	2
21	603.1.44.52-1	131-458230	Dvoudílný kužel Kegel zweiteilig	2
22	3-603.1.44.97-1	132-450702	Úplný teleskopický tlumič, pravý Teleskop-Dämpfer-Ölpneu- matisch, vollständig, r.	1
-	3-603.1.44.98-1	132-450703	Úplný teleskopický tlumič, levý Teleskop-Dämpfer-Ölpneu- matisch, vollständig, l.	1
23	603.1.41.10-2	131-459010	Šroub (k upevnění otočného čepu) Schraube (zur Achsschenkel- befestigung)	1
24	603.1.41.11-1	131-459510	Pojistná matice Sicherungsmutter	8
25	-	992-401472	Šestihranná matice Sechskantmutter M 12 ČSN 02 1401.24	8
26	2-603.1.44.06-1	132-459820	Přyzková podložka Gummi-Unterlage	4

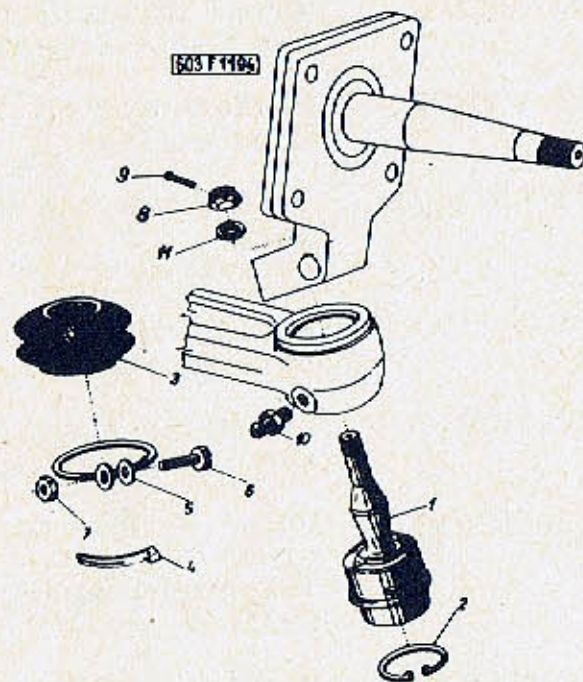

Skupina Gruppe	Spodní závěs tlumiče Untere Dämpferaufhängung		Tab.: 56	
Pos.:	Čís. součásti - Teil-Nr. TATRA	Obchod. čís. - Geschäfts-Nr. MOTOTECHNA	Pojmenování - Benennung	Kusů Stück
1	603.9.44.30-2	132-426060	Úplný kulový čep Kugelzapfen, vollständig	2
2	2-603.1.44.41-1	132-428510	Pojistný kroužek Seeger Sicherungsring Seeger 50x2 ČSN 02 2931	2
3	3-603.9.44.33-1	132-429821	Ochranný měch, úplný Schutzbalg, vollständig	2
4	2-603.1.44.18-1	132-428063	Vložka Einlage	2
5	2-603.9.44.34-1	132-428610	Úplná stahovací objímka Spannmuffe, vollständig	2
6	-	974-304022	Šroub s válcovou hlavou Zylinderkopfschraube M 4x22 ČSN 02 1133	2
7	-	992-401464	Šestihranná matice Sechskantmutter M 4 ČSN 02 1401.24	2
8	-	992-412580	Korunová matice (kadmiov.) Kronenmutter (kadmiert) M 20x1,5 ČSN 31 3214.1	2
9	-	984-940640	Závlačka Splint 4x40 ČSN 02 1781.04	2
10	-	997-421010	Mázací hlavice Druckschmierkopf M 10x1 ČSN 02 7421.3	2
1	2-603.1.44.35-1	132-429650	Podložka Unterlage	2

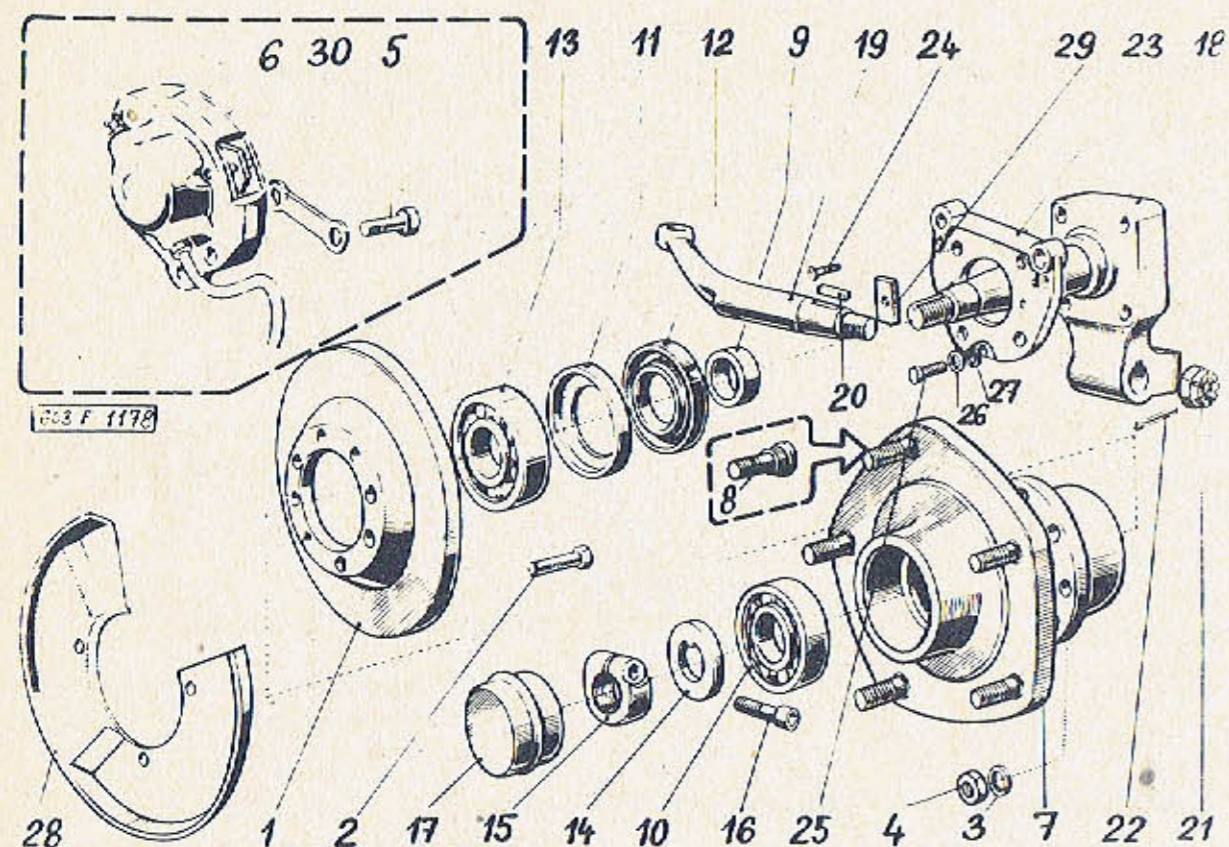

Skupina: Gruppe:		Náboj předního kola s kotoučovou brzdou Vorderradnabe mit Scheibenbremse		Tab.:
				57
Pos.:	Čís. součásti - Teil-Nr. TATRA	Obchod. čís. - Geschäfts-Nr. MOTOTECHNA	Pojmenování - Benennung	Kusů Stück
1	303-6911.19	132-430210	Kotouč diskové brzdy Brems Scheibe	2
2	-	972-670032	Šroub se šestihlannou hlavou M 10x32 ČSN 02 1201.44 Sechskantschraube	8
3	-	992-740470	Pružná podložka Federring 10,2 ČSN 02 1740.04	8
4	-	992-402470	Matice Mutter M 10 ČSN 02 1402.24	8
5	3-603.1.41.03-1	132-339013	Šroub třmenu Bügel-Schraube	2
6	03-9665.01	132-430201	Třmen přední, pravý Vorderbügel, rechts	1
-	03-9665.00	132-430200	Třmen přední, levý Vorderbügel, links	1
-	3-603.9.42.01-2	N	Vorderradnabe, vollständig Úplný náboj předního kola	2
7	3-603.1.42.01-2	132-430011	Náboj předního kola Vorderradnabe	2
8	3-603.1.34.04-1	132-339011	Šroub vozového kola Radschraube	10
9	603.1.41.03-2	131-428426	Rozpěrný kroužek Abstandring	2
10	-	963-030500	Kuželíkové ložisko menší Kegelrollenlager, kleineres 30305 ČSN 02 4722	2
11	603.1.42.04-2	131-428427	Stahovací kroužek Abziehring	2
12	-	953-048412	Těsnicí kroužek Gufero Dichtring Gufero 48-72-12 ÚN 02 9401.0	2
13	-	963-020700	Kuželíkové ložisko větší Kegelrollenlager, größeres 30207 ČSN 02 4720	2

Skupina: Gruppe:	Náboj předního kola s kotoučovou brzdou Vorderradnabe mit Scheibenbremse			Tab.: 57
Pos.:	Cís. součásti - Teil-Nr. TATRA	Obchod. čís. - Geschäfts-Nr. MOTOTECHNA	Pojmenování - Benennung	Kusů Stück

14	3-603.1.42-26-1	132-438510	Pojistný kroužek Sicherungsring	2
15	3-603.1.42.03-1	132-439330	Matice kuželového ložiska Mutter z. Kegellager	2
16	-	974-808020	Šroub Schraube M 8x20 ČSN 02 1143.5	2
17	603.1.42.02-2	131-425680	Uzavírací miska Verschlusskappe	2
18	3-603.1.41.01-3	132-420440	Otočný čep předního kola, pravý Vorderrad-Achsschenkel rechts	1
-	3-603.1.41.02-3	132-420430	Otočný čep předního kola, levý Vorderrad-Achsschenkel links	1
19	2-603.1.41.05-1	132-421490	Řídicí páka pravá Lenkhebel, rechts	1
-	2-603.1.41.06-1	132-421491	Řídicí páka, levá Lenkhebel, links	1
20	-	985-665022	Feder Pero 5h 9x5x22 ČSN 02 2562 (kadmiované - kadmiert)	2
21	-	991-411316	Korunová matice Kronenmutter M 16x1,5 ČSN 02 1411	2
22	-	984-940035	Závlačka Splint 4x35 ČSN 02 1781.00	2
23	3-603.1.41.01-1	132-432312	Držák třmenu, pravý Bügelhalter, rechts	1
-	3-603.1.41.02-1	132-432313	Držák třmenu, levý Bügelhalter, links	1
24	-	975-965008	Šroub se zapuštěnou hlavou Versenkschraube M 5x8 ČSN 02 1151.24	4

Skupina: Gruppe:	Náboj předního kola s kotoučovou brzdou Vorderradnabe mit Scheibenbremse			Tab.: 57
Pos.:	Cís. součásti - Teil-Nr. TATRA	Obchod. čís. - Geschäfts-Nr. MOTOTECHNA	Pojmenování - Benennung	Kusů Stück

25	-	971-166012	Šroub se šestihrannou hlavou Sechskantschraube M 6x12 ČSN 02 1103.14	6
26	-	992-701466	Podložka Unterlegscheibe 6,4 ČSN 02 1701.14	6
27	-	992-740466	Pružná podložka Federring 6,1 ČSN 02 1740.04	6
28	3-603.9.42.05-2	132-432111	Úplný ochranný kryt, pravý Schutzdeckel, rechts, vollständig	1
-	3-603.9.42.06-2	132-432112	Úplný ochranný kryt, levý Schutzdeckel, links, vollständig	1
29	3-603.1.41.11-1		Pojišťovací plech Sicherungsblech	8
30	3-603.1.41.05-1		Pojistná podložka Sicherungsunterlage	4
-	-	-	Obložení MINTEX-V (k třmenům předních brzd) Belag MINTEX-V (für die Bügel der Vorderbremsen)	4

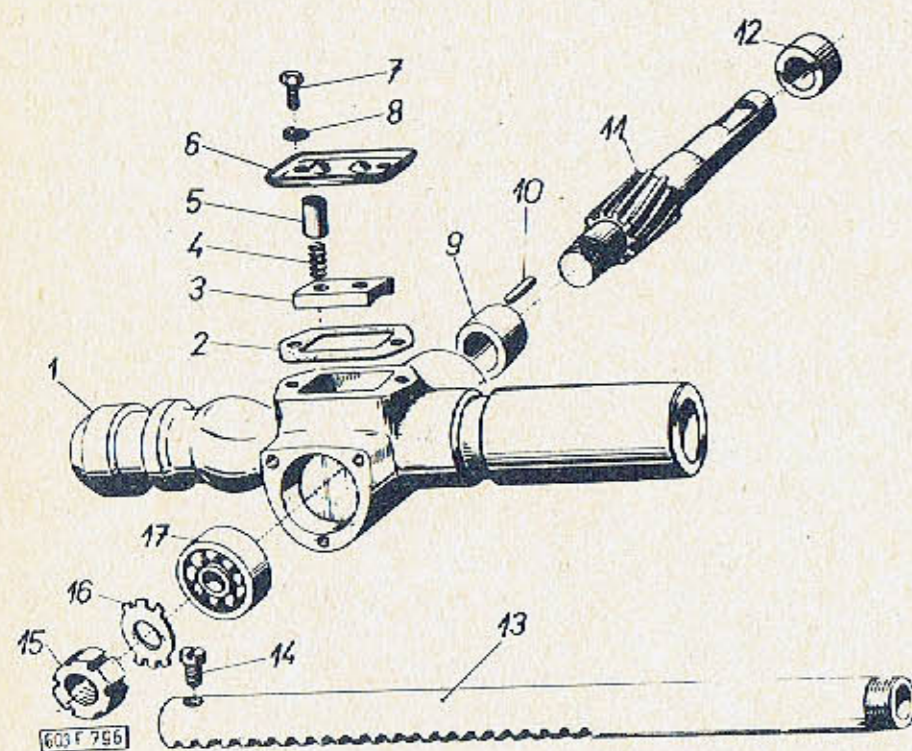

Skupina: Gruppe		Skříň, hřeben a pastorek řízení Lenkgehäuse, Zahnstange und Lenkritzel		Tab. 58
Pos.:	Cis. součásti · Teil-Nr. TATRA	Obchod. čís. · Geschäfts.Nr. MOTOTECHNA	Pojmenování · Benennung	Kusů Stück
-	2-603.1.47.90-1	132-500010	Skříň řízení, úplná Lenkgehäuse, vollständig	1
1	603.1.47.01-6+)	N	Kříň řízení Lenkgehäuse	1
2	603.1.47.55-1	132-590900	Těsnění (papírové) Papierdichtung	1
3	603.1.47.35-2	131-505581	Tlačná deska Andrückplatte	1
-	3-603.1.47.58-1	132-508150	Plochá pružina Feder (flach)	1
4	603.1.47.36-2	131-508117	Pružina tlačné desky Feder zur Andrückplatte	2
5	2-603.1.46.81-2	132-504150	Omezovací trubička Begrenzungsrohr	1
6	603.1.47.51-1	131-503061	Víko tlačné desky Deckel zur Andrückplatte	1
7	-	971-166016	Šroub se šestihrannou hlavou (kadmiovaný) Sechskantschraube (kadmiert) M 6x16 ČSN 02 1103.14	2
8	-	992-740466	Pružná podložka Federring 6,1 ČSN 02 1740.04	2
9	603.1.47.49-1	131-508040	Pouzdro ložiska Lagerbüchse	1
10	-	968-620160	Jehlový váleček Lagernadel 2x16-0 ČSN 02 3693	35
11	603.1.47.06-4+)	N	Pastorek řízení Lenkritzel	1
12	603.1.47.50-1	131-508010	Uzavírací kroužek Verschlusshülse	1
13	603.1.47.04-4+)	N	Hřeben řízení Lenkzahnstange	1
14	603.1.47.05-2	131-509061	Omezovací šroub Begrenzungsschraube	1

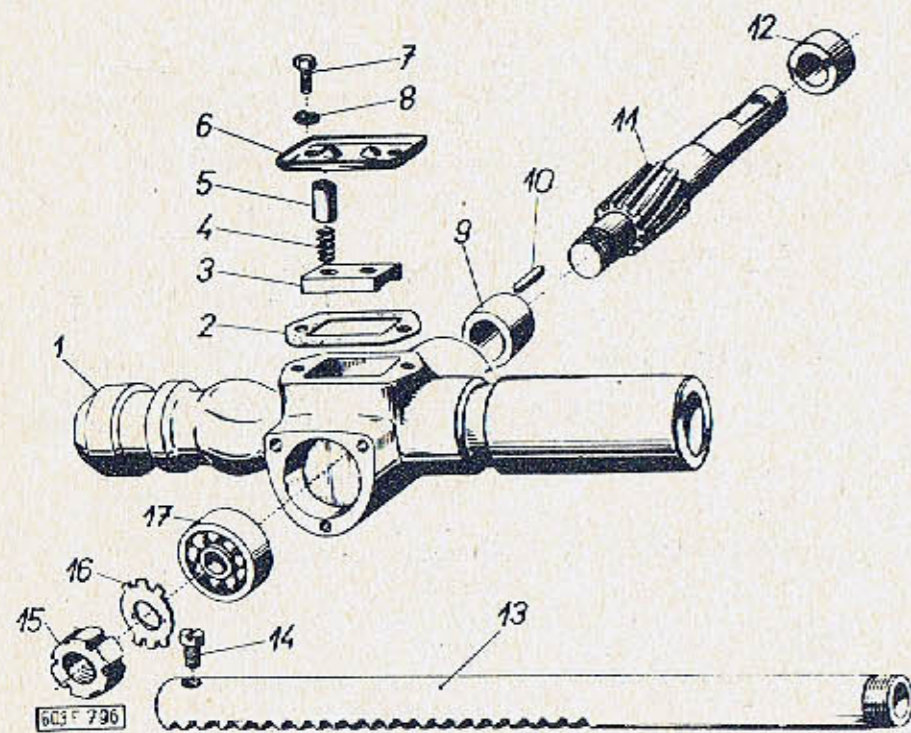

Pos.:	Čís. součásti - Teil-Nr. TATRA	Obchod. čís. - Geschäfts-Nr. MOTOTECHNA	Pojmenování - Benennung	Kusů Stück
-------	-----------------------------------	--------------------------------------------	-------------------------	---------------

Pos.:	Čís. součásti - Teil-Nr. TATRA	Obchod. čís. - Geschäfts-Nr. MOTOTECHNA	Pojmenování - Benennung	Kusů Stück
15	70-021447-004	991-447016	Matice se zářezy Nutmutter M 16x1,5	1
16	70-023645-003	993-645016	Pojistný plech Ø 16 Sicherungsblech Ø 16	1
17	-	960-620300	Jednořadé kuličkové ložisko Kugellager-einreihig 6203 ČSN 02 4636 Ø 40x17x12	1
-	603.1.47.56-1	132-509730	Podložka (mezi součásti poz.1 a 6) Unterlage (zwischen die Teile Pos.1 und 6)	1
		131-500010	+) Tyto součásti se dodávají jen společně (spárované) pod.č.v. 603.9.47.01-0	
		131-500010	+) Diese Teile werden nur gemeinsam (gepaart) unter der Teilnummer 603.9.47.01-0 geliefert	

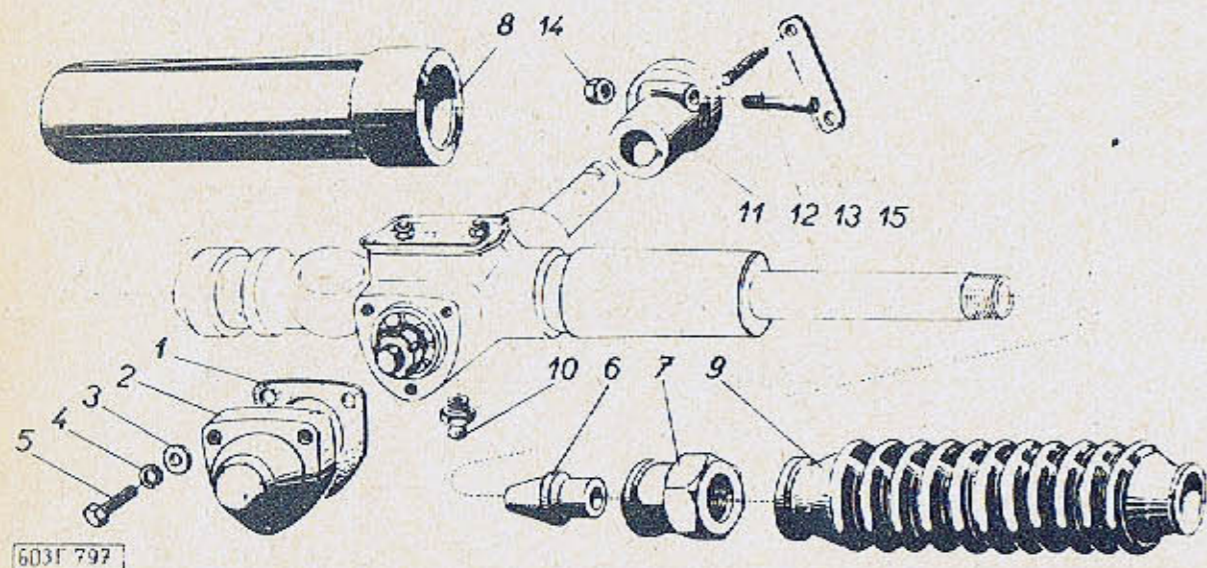

6031 797

Skupina: Gruppe:		Příslušenství skříně řízení Lenkgehäuse - Zubehör		Tab.: 59
Pos.:	Čís. součásti - Teil-Nr. TATRA	Obchod. čís. - Geschäfts.Nr. MOTOTECHNA	Pojmenování - Benennung	Kusů Stück
1	603.1.47.47-1	131-590904	Těsnění (papírové) Papierdichtung	3
2	603.1.47.48-2	132-503250	Víčko ložiska Lenkgehäusedeckel	1
3	-	992-702466	Podložka Unterlage 6,4 ČSN 02 1702.04	3
4	-	992-740466	Pružná podložka Federring 6,1 ČSN 02 1740.04	3
5	-	971-166020	Šroub se šestihrannou hlavou Sechskantschraube M 6x20 ČSN 02 1103.14	3
6	603.1.47.13-1	131-507340	Stavěcí kužel Stellkegel	1
7	603.1.47.15-2	131-509394	Stahovací matice Anzugsmutter	1
8	603.1.47.03-2	132-509820	Ochranný gumový vak Gummi-Schutzbalg	1
9	603.1.47.38-2	132-509821	Gumové pouzdro Gummihülse	1
10	-	997-421010	Mazací hlavice Druckschmierkopf M 10x1 ČSN 02 7421.3	1
11	603.9.47.02-1	131-504521	Příruba spojky řízení, úplná (se závrtnými šrouby) Kupplungsflansch zur Lenkung, vollständig (mit Stiftschrauben)	1
12	70-005005-010	978-310028	Závrtný šroub Stiftschraube	2
13	603.1.46.36-1	131-508340	Pojistný klín Sicherungskeil	1
14	-	992-403468	Šestihranná matice nízká Niedrige Sechskantmutter M 8 ČSN 02 1403.24	2
15	603.1.77.19-1	131-505570	Kontaktní pás Kontaktstreifen	1

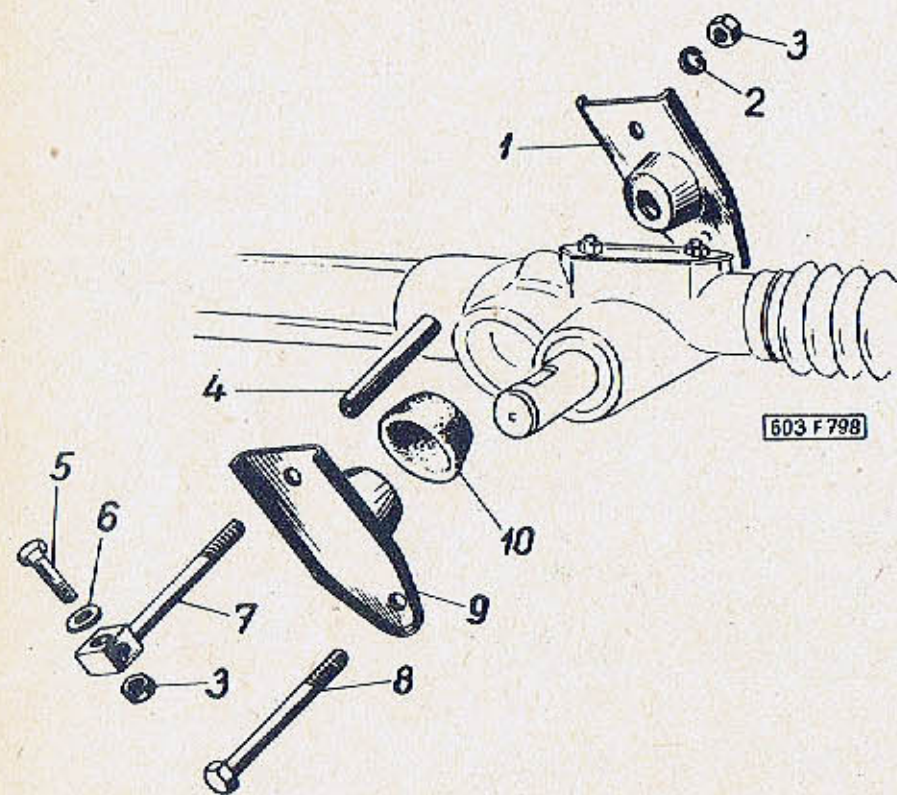

Skupina: Gruppe:		Držák převodky řízení Lenkgetriebe - Halterung		Tob.: 60
Pos.:	Čís. součásti - Teil-Nr. TATRA	Obchod. čís. - Geschäfts-Nr. MOTOTECHNA	Pojmenování - Benennung	Kusů Stück

1	603.9.47.26-1	131-502310	Přední držák převodky řízení Vordere Lenkgetriebe-Halterung	1
2	-	992-740468	Pružná podložka Federring 8,2 ČSN 02 1740.04	3
3	-	992-401468	Šestihranná matice Sechskantmutter M 8 ČSN 02 1401.24	3
4	603.1.47.29-1	131-508092	Rozpěrka Abstandrohr	2
5	-	970-568035	Šroub se šestihrannou hlavou Sechskantschraube M 8x35 ČSN 02 1101.54	1
6	-	992-727468	Podložka Unterlegscheibe (kadmiovaná - kadmiert) 9.5 ČSN 02 1727	1
7	603.1.47.30-1	131-509090	Horní spojovací šroub Obere Verbindungs-Schraube	1
8	-	970-568075	Šroub se šestihrannou hlavou Sechskantschraube M 8x75 ČSN 02 1101.54	1
9	603.9.47.27-1	131-502311	Zadní držák převodky řízení Hintere Lenkgetriebe-Halterung	1
10	603.1.47.28-1	131-590800	Pružná vložka skčíně řízení Elastische Lenkgehäuse-Einlage	2

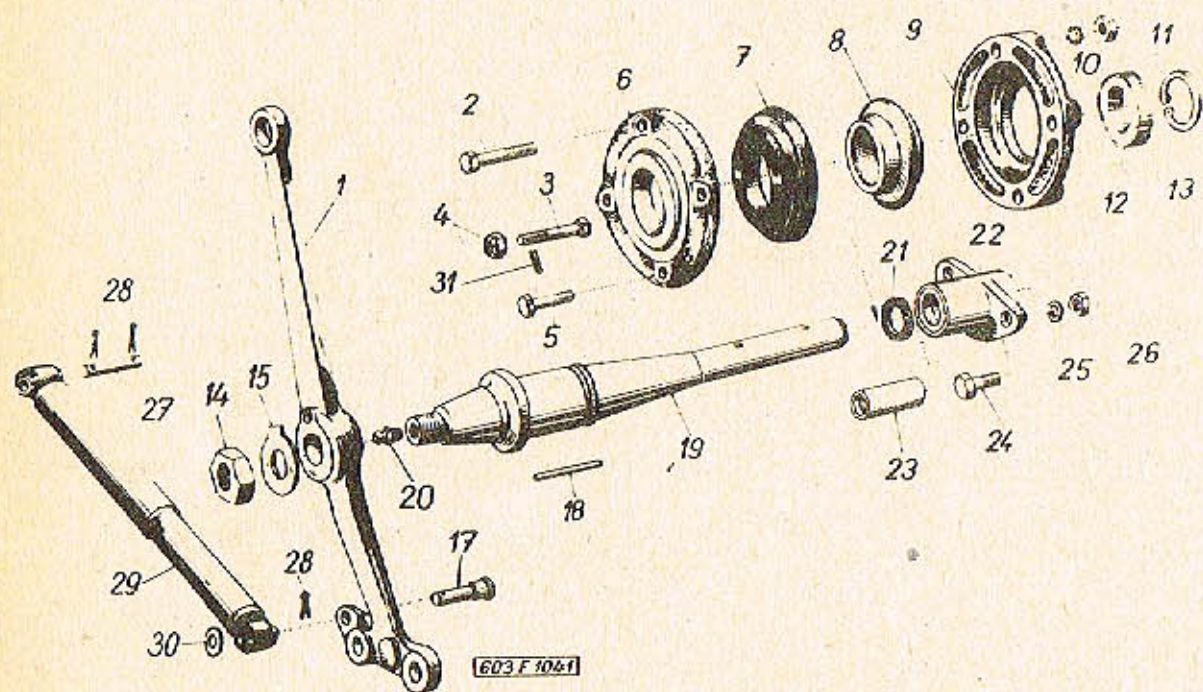

Skupina: Gruppe:		Předlohová páka, hřídel a pružné lůžko Vorgelegehebel, Welle und elastische Lagerung		Tab.: 61
Pos.:	Cís. součásti - Teil-Nr. TATRA	Obchod. čís. - Geschäfts-Nr. MOTOTECHNA	Pojmenování - Benennung	Kusů Stück
1	2-603.1.48.11-1	132-501330	Předlohová páka řízení Vorgelege-Lenkhebel	1
2	-	971-068040	Šroub se šestihrannou hlavou Sechskantschraube M 8x40 ČSN 02 1103.54	1
3	-	970-568340	Šroub se šestihrannou hlavou Sechskantschraube (kadmiovaný - kadmiert) M 8x40 ČSN 31 3107.21	2
4	-	992-412568	Korunová matice nízká Niedrige Kronenmutter (kadmiovaná - kadmiert) M 8x1 ČSN 02 1412	2
5	-	971-068022	Šroub se šestihrannou hlavou Sechskantschraube M 8x22 ČSN 02 1103.54	1
6	603.1.48.02-3	132-503252	Pouzdro pružného lůžka zadní díl Hülsen-Hinterteil zum elastischen Lager	1
7	603.1.48.04-3	132-591800	Pružný talíř jehlového ložiska (gumový) Gummiteller zum Nadella- ger	2
8	603.1.48.05-3	132-508040	Nadellager-Aussenring Vnější kroužek jehlového ložiska	1
9	603.1.48.01-3	132-503251	Pouzdro pružného lůžka, přední díl Hülsen-Vorderteil zum elastischen Lager	1
10	-	992-740468	Pružná podložka Federring 8,2 ČSN 02 1740.04	1
11	-	992-401468	Šestihranná matice Sechskantmutter M 8 ČSN 02 1401.24	1
12	603.1.48.06-1	131-509730	Příložka-Beilegscheibe	1

Skupina: Gruppe:			Předlohová páka, hřídel a pružné lůžko Vorgelegewelle, Welle und elastische Lagerung		Tab.: 61
Pos.:	Čís. součásti - Teil-Nr. TATRA	Obchod. čís. - Geschäfts-Nr. MOTOTECHNA	Pojmenování - Benennung	Kusů Stück	

13	-	992-930024	Pojistný kroužek Seeger Sicherungsring Seeger 24x1,2 ČSN 02 2930	1
14	-	992-401576	Šestihranná matice Sechskantmutter M 16x1,5 ČSN 02 1401.24	1
15	-	992-753476	Pojistná podložka Sicherungsblech 17 ČSN 02 1753.04	1
17	603.1.48.35-1	132-507040	Čep tlumiče Bolzen zum Dämpfer	1
18	-	968-630240	Jehla Lagernadel 3x24-0 ČSN 02 3693	28
19	603.1.48.03-2	131-501310	Hřídel Welle	1
20	-	997-421106	Mazací hlavice Druckschmierkopf M 6 ČSN 02 7421.3	1
21	807.1.61.73-1	933-018149	Těsnicí kroužek (gumový) Gummidichtring	2
22	603.9.48.07-1	131-502312	Zadní ložisko hřídele, úplné (s vložkou poz.23) Rückwärtiges Wellenlager, vollständig (mit Büchse Pos.23)	1
23	603.1.48.10-1	131-590952	Vložka (umatex) Büchse (Umatex)	1
24	-	971-068016	Šroub se šestihrannou hlavou Sechskantschraube M 8x16 ČSN 02 1103.54	2
25	-	992-740468	Pružná podložka Federring 8,2 ČSN 02 1740.04	2
26	-	992-401468	Šestihranná matice Sechskantmutter M 8 ČSN 02 1401.24	2

Skupina: Gruppe:		Předlohová páka, hřídel a pružné lůžko Vorgelegehebel, Welle und elastische Lagerung		Tab.: 61
Pos.:	Čís. součásti - Teil-Nr. TATRA	Obchod. čís. - Geschäfts-Nr. MOTOTECHNA	Pojmenování - Benennung	Kusů Stück

27	-	983-470045	Čep tlumiče horní (kadmiovaný) Oberer Dämpferbolzen (kadmiert) 10x45x38 ČSN 02 2108	1
28	-	984-930615	Závlačka Splint 3x15 ČSN 02 1781.04	3
29	TA20x150/210B	132-590000	Tlumič řízení STABILUS (se dvěma pružnými lůž- ky s tlumicí silou 40 ± 4 kg) Lenkungsämpfer STABILUS (mit zwei Gummilagern mit Dämpfungskraft 40 ± 4 kg)	
30	70-021704-012	991-704010	Podložka Unterlegscheibe	1
31	-	984-920620	Závlačka Splint 2x20 ČSN 02 1781.04	2

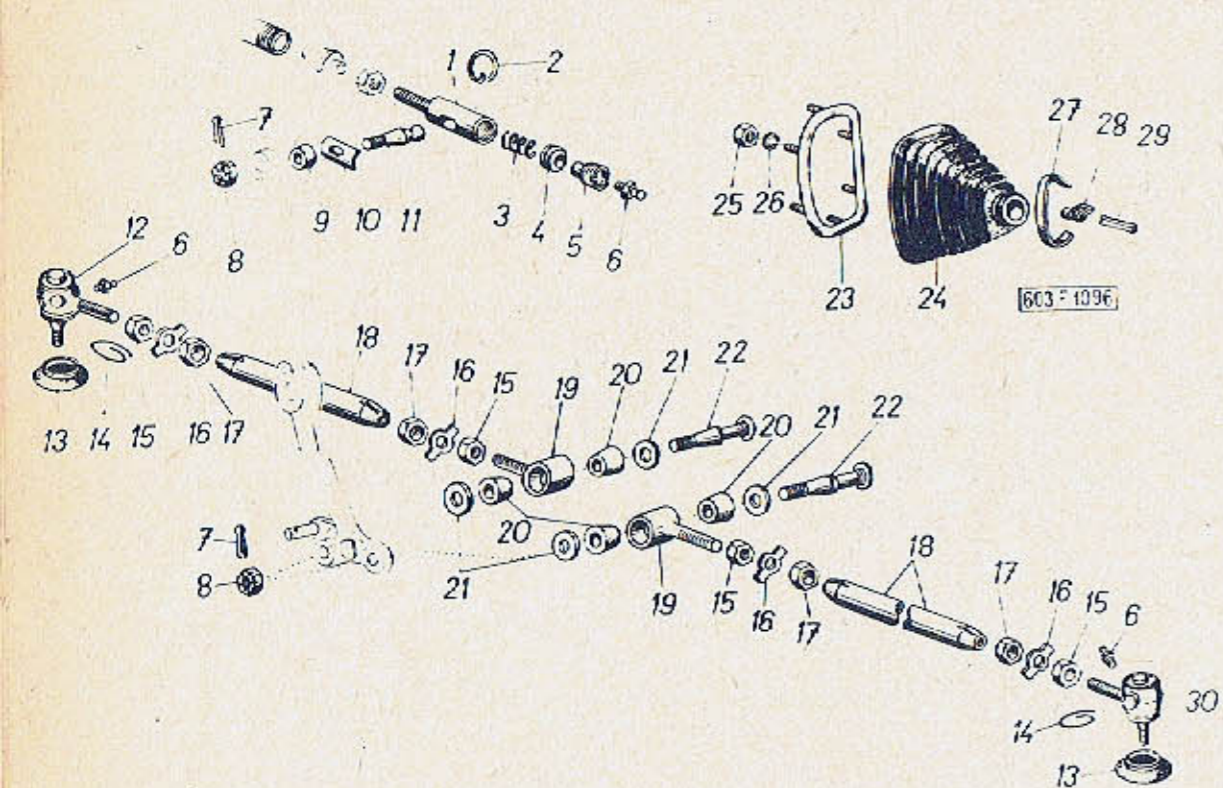

Skupina: Gruppe:		Řídicí tyče, klouby Lenkstangen, Gelenke		Tob.:
				62
Pos.:	Cís. součásti - Teil-Nr. TATRA	Obchod. čís. - Geschäfts-Nr. MOTOTECHNA	Pojmenování - Benennung	Kusů Stück
1	603.1.48-70-1	131-501452	Hlavice klouby Gelenk-Gehäuse	1
2	-	992-927025	Pojistný kroužek Sicherungsring 25 ČSN 02 2927	1
3	603.1.48.75-3	131-508113	Pružina Feder	2
4	603.1.48.73-1	131-507252	Kulová páněv Kugelpfanne	2
5	603.1.48.71-1	131-505031	Šroubení Verschraubung	1
6	-	997-421010	Mazací hlavice Druckschmierkopf M 10x1 ČSN 02 7421.3	3
7	-	984-930025	Závlačka Splint 3x25 ČSN 02 1781.00	5
8	-	991-412112	Korunová matice nízká Niedrige Kronenmutter M 12x1,5 ČSN 02 1412	5
9	603.1.48.68-1	131-590802	Těsnicí kroužek (gumový) Gummi-Dichtring	1
-	603.9.48.70-1	131-500370	Odpružený kulový čep, úplný Abgefederter Kugelzapfen, vollständig	1
10	603.1.48.69-1	131-509590	Podložka těsnění Unterlage zur Dichtung	1
11	70-303341-001	131-507060	Kulový čep Kugelzapfen	3
12	3-603.9.48.22-1	132-500440	Kloub řízení levý, úplný Lenkungs-Gelenk, links, vollständig	1
-	3-603.1.48.90-1	132-500411	Řídicí tyč levá, úplná Spurstange-linke, vollst.	1
-	3-603.1.48.91-1	132-500412	Řídicí tyč pravá, úplná Spurstange-rechte, vollst.	1

Skupina: Gruppe:			Řídicí tyče, klouby Lenkstangen, Gelenke	Tab.: 62
Pos.:	Čís. součásti - Teil-Nr. TATRA	Obchod. čís. - Geschäfts-Nr. MOTOTECHNA	Pojmenování - Benennung	Kusů Stück

13	3-603.1.48.17-1	132-509822	Těsnicí vak Dichtungsbalg	4
15	-	992-403175	Šestihranná matice nízká (levý závit) Niedrige Sechskantmutter (Linksgewinde) M 14x1,5 L ČSN 02 1403.24	2
16	57.46.51	131-509670	Pojistný plech Sicherungsblech	4
17	57.46.36	131-509390	Svěrací matice Klemm-Mutter	4
18	2-603.1.48.19-1	132-501410	Řídicí tyč Spurstange	2
19	2-603.1.48.21-2	132-501450	Hlavice řídicí tyče Lenkstangen-Kugelgelenk	2
20	2-603.1.48.25-1	132-509823	Vložka kloubu řízení (gumová) Gummieinlage zum Lenk- Kugelgelenk	4
21	2-603.1.48.26-1	132-509651	Podložka Unterlegscheibe	4
22	2-603.1.48.24-1	132-507060	Čep kloubu řízení Lenk-Kugelgelenkzapfen	2
23	603.9.48.26-4	131-508610	Upevňovací pás měchu Schutzbalg-Befestigungsrah- men	2
24	603.1.48.25-3	131-509821	Ochranný měch (gumový) Gummi-Schutzbalg	2
25	-	992-401464	Šestihranná matice Sechskantmutter M 4 ČSN 02 1401.24	12
26	-	991-740004	Pružná podložka Federring 4,1 ČSN 02 1740.00	12
27	805.1.55.55-1	930-490005	Pásek spony Spangenband	2
28	805.1.55.51-1	930-480005	Přezka spony Schnalle	2

Skupina: Gruppe:			Řídicí tyče, klouby Lenkstangen, Gelenke	Tab.: 62
Pos.:	Čís. součásti - Teil-Nr. TATRA	Obchod. čís. - Geschäfts-Nr. MOTOTECHNA	Pojmenování - Benennung	Kusů Stück

29		984-940620	Závlačka Splint 4x20 ČSN 02 1781.04	2
30	3-603.9.48.23-1	132-500441	Kloub řízení, pravý, úplný Lenkungs-Gelenk, rechts, vollständig	1

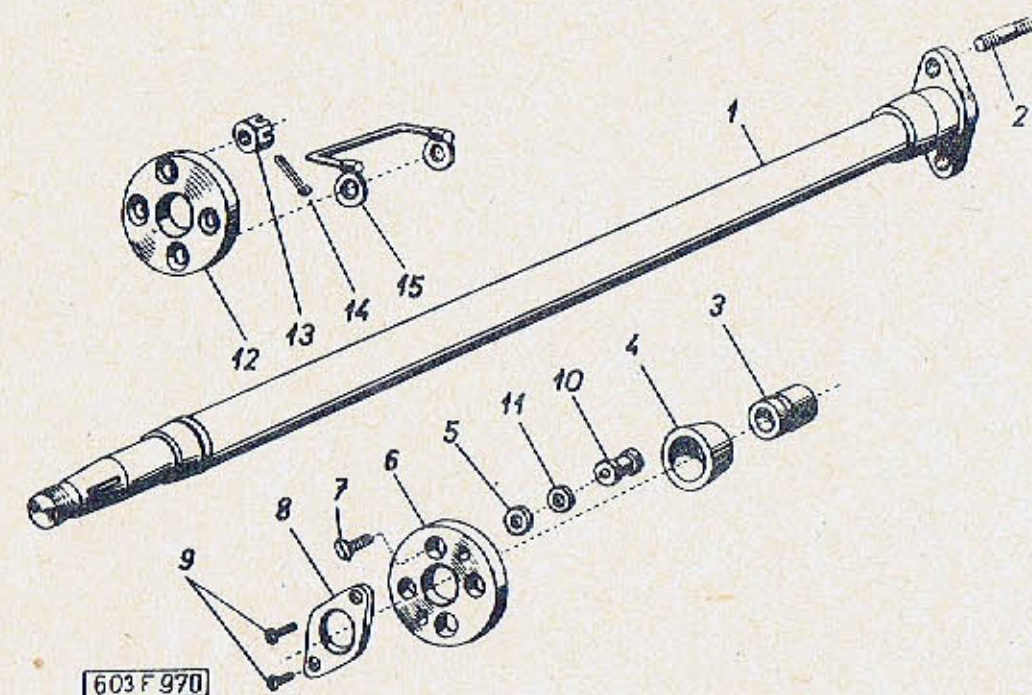

Skupina: Gruppe:		Hřidel volantu, pružná spojka Lenkspindel, elastische Kupplung		Tab.:
Pos.:	Cís. součásti - Teil-Nr. TATRA	Obchod. čís. - Geschäfts-Nr. MOTOTECHNA	Pojmenování - Benennung	Kusů Stück
1	603.9.46.20-1	131-500050	Hřidel volantu, úplný (se závrtnými šrouby poz.2) Lenkspindel, vollständig (mit Stiftschrauben Pos.2)	1
2	70-005005-010	978-310028	Závrtný šroub Stiftschraube	2
3	603.1.46.14-1	131-508050	Samomazné pouzdro Selbstschmierende Büchse	1
4	603.1.46.35-1	131-590790	Pružné pouzdro Elastische Büchse	1
5	603.1.46.32-1	131-509662	Stahovací podložka Unterlegscheibe	1
6	603.1.46.17-2	131-590951	Příložka Beilegscheibe	1
7	-	975-866016	Šroub se zápustnou plo- chou hlavou Flachkopf-Senkschraube M 6x16 ČSN 02 1151.24	4
8	603.1.46.18-1	131-505510	Stírací plech Abstreifblech	1
9	-	975-864008	Šroub se zápustnou plo- chou hlavou Flachkopf-Senkschraube M 4x8 ČSN 02 1151.24	2
10	111.77.37	930-990501	Pryžová průchodka Gummitülle	1
11	603.1.46.19-1	131-509661	Koncová podložka End-Unterlegscheibe	1
12	87.46.59	130-590490	Pružná spojka řízení Elastische Kupplung zur Lenkug	1
13	-	992-411470	Korunová matice (kadmiovaná) Kronenmutter (kadmiert)	4
14	-	984-920620	Závlačka - Splint 2x22 ČSN 02 1781.04	4
-	-	991-701010	Podložka - Unterlegscheibe 10,5 ČSN 02 1701.10	4
15	603.9.77.18-1	131-506600	Spoj na hmotu vozu Wagenmasse-Anschluss	1

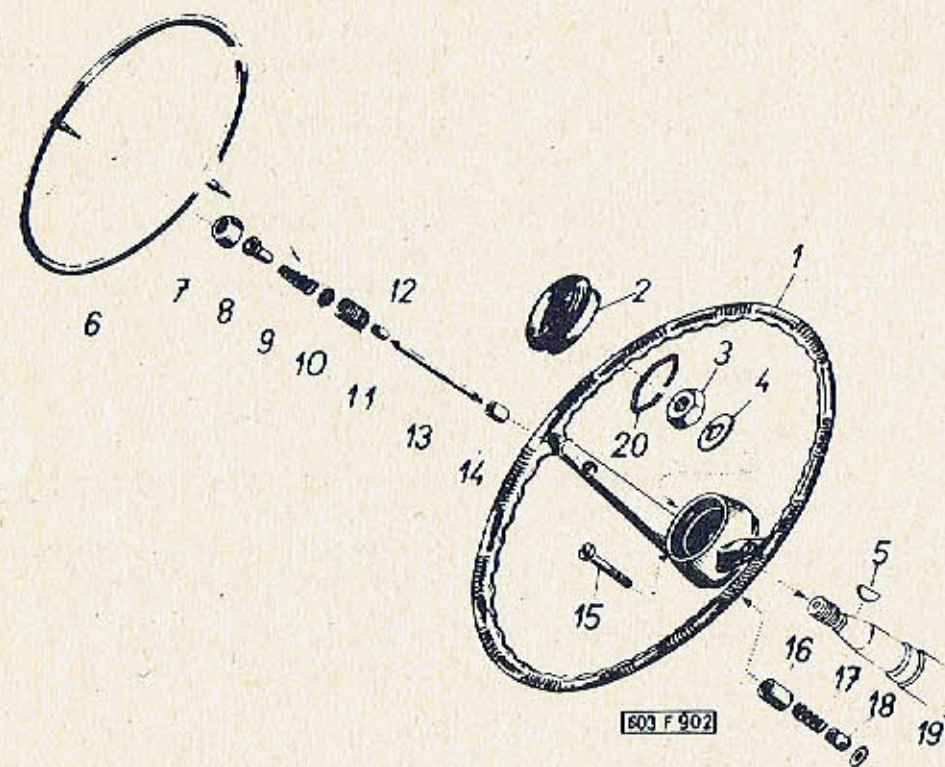

Skupina: Gruppe:		Volant - Lenkrad		Tob.:
Pos.:	Cís. součásti - Teil-Nr. TATRA	Obchod. čís. - Geschäfts-Nr. MOTOTECHNA	Pojmenování - Benennung	Kusů Stück

1	2-603.2.46.90-2	132-590011	Volant (černý) Lenkrad (schwarz)	1
2	603.9.46.13-4	131-590053	Víčko náboje volantu Lenkrad-Nabendeckel	1
3	-	992-403180	Šestihranná matice Sechskantmutter M 20x1,5 ČSN 02 1403.24	1
4	603.1.46.30-1	131-509671	Pojistná podložka Sicherungs-Unterlegscheibe	1
5	-	985-905007	Kotoučový klín (kadmiováný) Scheibenkeil (kadmiert) 5x7,5 ČSN 02 1385.11	1
6	603.9.46.09-4	131-590041	Kruh houkačky Signalhornring	1
7	603.1.46.08-1	131-590780	Krycí matice Abdeck-Mutter	2
8	603.1.46.07-2	131-590630	Opěrka Stützbolzen	2
9	603.1.46.06-2	131-590561	Pružina tlačítka Druckfeder	2
10	603.1.46.33-2	131-590803	Těsnicí kroužek (gumový) Gummi-Dichtring	2
11	603.1.46.02-2	131-590550	Závitové pouzdro Gewindeeinlage	2
12	603.1.46.05-1	131-590552	Stykací pouzdro Kontakthülse	2
13	-	930-004015	Kabel SYA (délka 200mm) Kabel SYA (Länge 200mm) Ø 1,5 ČSN ESC 143	2
14	603.1.46.04-2	131-590551	Izolační vložka Isolations-Einlage	2
15	-	974-364030	Šroub s válcovou hlavou Zylinderkopfschraube M 4x30 ČSN 02 1131.24	1

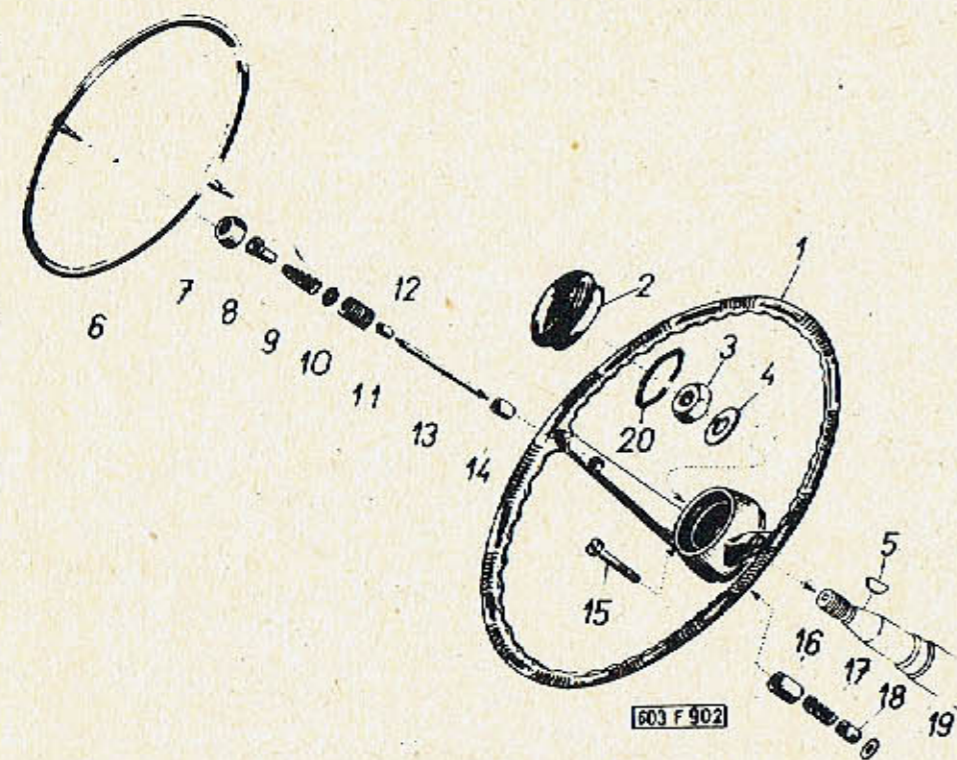

Skupina: Gruppe:		Volant - Lenkrad		Tab. 64
Pos.:	Cís. součásti - Teil-Nr. TATRA	Obchod. čís. - Geschäfts-Nr. MOTOTECHNA	Pojmenování - Benennung	Kusů Stück
16	603.1.46.03-1	131-508060	Izolační pouzdro Isolations-Hülse	1
17	603.1.46.11-1	131-508111	Pružina stíratka Feder	1
18	603.1.46.12-1	131-508091	Koncový váleček Endstück	1
19	603.1.46.31-1	131-590901	Podložka (lesklá lepenka) Unterlegscheibe (Pressspan)	1
20	603.1.46.37-1	131-590650	Drátěná pojistka Drahtsicherung	1

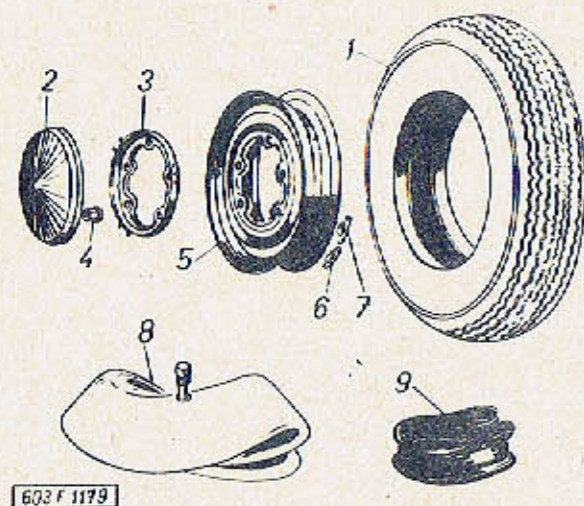

Skupina: Gruppe:		Kola - Räder		Tab.:
				65
Pos.:	Čís. součásti - Teil-Nr. TATRA	Obchod. čís. - Geschäfts-Nr. MOTOTECHNA	Pojmenování - Benennung	Kusů Stück
1	-	915-671326	Speciální pláště BARUM extra-Sport 6,70-15" (staticky vyvážené pro rychlosti do 170 km/h) Spezialreifen BARUM extra-Sport 6,70-15" (statisch ausgewuchtet für die Geschwindigkeit bis 170 km/St)	5+)
2	3-603.1.61.11-2		Ozdobný kryt kola Radzierdeckel	4
3	603.9.61.05-1	131-990090	Držák ozdobného krytu kola Halter des Radzierdeckels	5+)
4	-	199-990100	Matice s kulovou dosedací plochou Mutter mit Kugel-Sitzfläche M 14x1,5 ČSN 30 3751.12	20
5	603.9.61.06-2	131-994682	Diskové kolo úplné (s ráfkem a držákem ozdob- ného krytu poz. 3) Scheibenrad, vollständig (mit Felge und Zierdeckel- halter Pos. 3) 4,5 E x 15	5+)
6	10-009-7419	105-990031	Vyvažovací závaží Auswuchtgewicht	x)
7	10-010-7419	105-990041	Vyvažovací závaží Auswuchtgewicht	x)
-	10-011-7419	105-990051	Vyvažovací závaží Auswuchtgewicht	x)
			x) podle potřeby nach Bedarf	
8	-	915-670000	Duše závodní Luftschlauch (Wettbewerbs) 6,70-15" (náhrada - Ersatz 6,50 - 15")	5+)

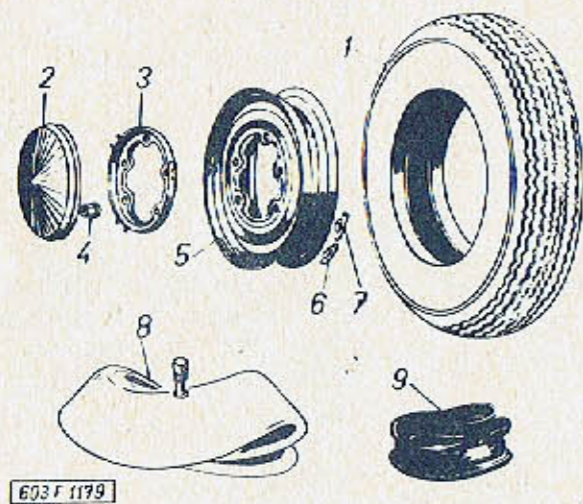

Skupina: Gruppe:		Kola - Räder			Tab.: 65
Pos.:	Čís. součásti - Teil-Nr. TATRA	Obchod. čís. - Geschäfts-Nr. MOTOTECHNA	Pojmenování - Benennung	Kusů Stück	

9

-

Ochranná vložka
Felgenband

5+)

+) Jedno úplné náhradní kolo patří do výstroje vozu
Ein vollständiges Ersatzrad gehört in die Wagen-Ausrüstung

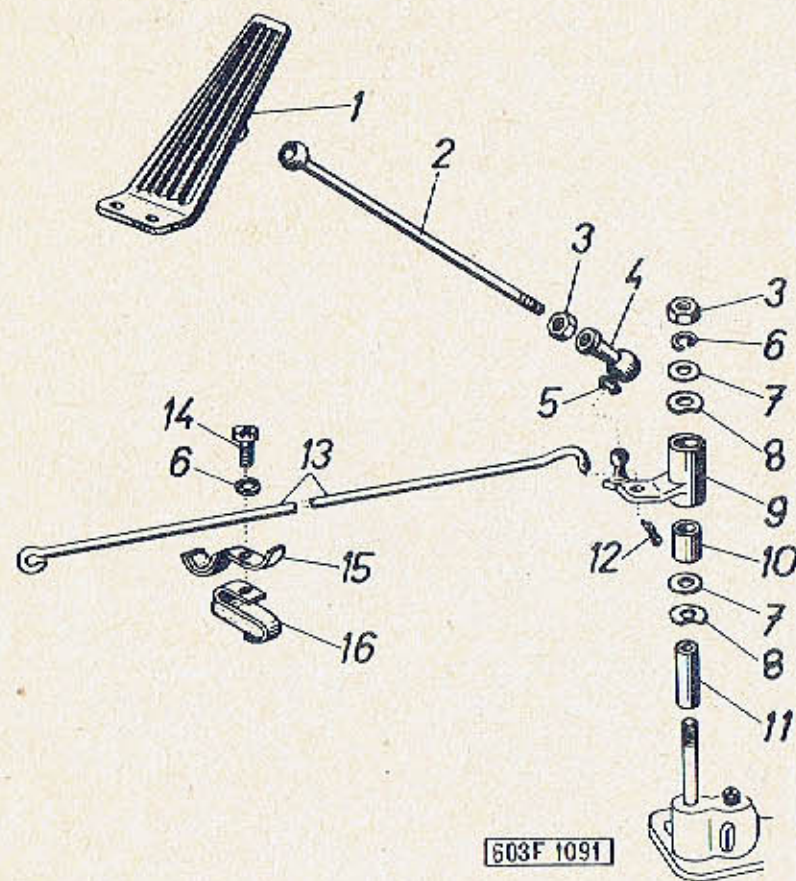

Skupina: Gruppe:		Pedál akcelérátoru se vzpěrou Fahrfusshebel mit Betätigungsstange		Tab.:	
Cis. součásti - Teil-Nr. TATRA		Obchod. čís. - Geschäfts-Nr. MOTOTECHNA		Pojmenování - Benennung	Kusů Stück
1	3-603.1.23.92-1	132-520252	Úplný pedál akcelérátoru Fahrfusshebel, vollständig	1	
2	3-603.1.23.75-1	132-522710	Vzpěra plynového pedálu Strebe zum Fahrfusshebel	1	
3	-	992-401466	Šestihranná matice Sechskantmutter M 6 ČSN 02 1401.24	2	
4	-	985-306025	Kulová pánev Kugelpfanne, vollständig 10 ČSN 30 1542.14	1	
5	-	985-500010	Rozpěrný kroužek Abstandring 10 ČSN 30 1543	1	
6	-	992-740466	Pružná podložka Federring 6,1 ČSN 02 1740.04	2	
7	603.1.24.11-1	131-529650	Podložka Unterlegscheibe	2	
8	70-021733-001	991-733012	Pružná podložka Ø 12,5 Federring	2	
9	603.9.24.13-2	131-522651	Úhlová páka (s vložkami poz.10) Winkelhebel (mit Büchsen Pos.10)	1	
10	603.1.24.08-1	132-528010	Vložka - Büchse	2	
11	603.1.24.12-1	131-528012	Vložka výkyvného ramene plynu Büchse zum Gas-Schwenkarm	2	
12	-	984-930620	Závlačka - Splint 3x20 ČSN 02 1781.04	1	
13	603.1.23.79-1	131-523711	Spojovací táhlo Verbindungsstange	1	
14	-	974-366012	Šroub s válcovou hlavou Zylinderkopfschraube M 6x12 ČSN 02 1133.24	1	
15	603.9.23.47-1	131-522310	Držák táhla Halter zur Verbindungsstange	1	
16	603.9.23.70-1	131-528150	Pružné chránitko Elastischer Schutz	1	

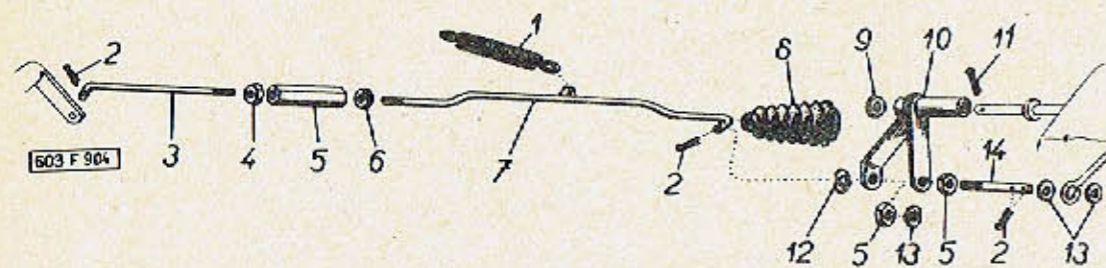

Skupina: Gruppe:		Spojovací táhlo (k motoru) Betätigungsstangen (zum Motor)		Tab.: 67
Pos.:	Cís. součásti - Teil-Nr. TATRA	Obchod. čís. - Geschäfts-Nr. MOTOTECHNA	Pojmenování - Benennung	Kusů Stück
1	57.1.08.65-1	131-038120	Pružina Feder	1
2	-	984-920610	Závlačka Splint 2x10 ČSN 02 1781.09	4
3	603.1.23.87-4	132-523710	Spojovací táhlo (krátké) Betätigungsstange (kurze)	1
4	-	992-401466	Šestihranná matice Sechskantmutter M 6 ČSN 02 1401.24	3
5	603.1.23.88-2	131-529330	Seřizovací matice Einstellmutter	1
6	-	992-401966	Šestihranná matice Sechskantmutter (s levým závitem - mit Linksgewinde) M 6 L ČSN 02 1401.24	1
7	603.9.23.84-1	131-522710	Spojovací táhlo Betätigungsstange	1
8	97.23.51	131-529820	Gumový ochranný měch Gummi-Schutzbalg	1
9	-	992-701468	Podložka Unterlegscheibe 8,4 ČSN 02 1701.14	1
10	603.9.23.80-1	131-522670	Mezipáka Zwischenhebel	1
11	-	984-920615	Závlačka Splint 2x15 ČSN 02 1781.09	1
12	-	992-734466	Pružná podložka Federring 6,4 ČSN 02 1734.04	1
13	-	992-701466	Podložka Unterlegscheibe 6,4 ČSN 02 1701.14	2
14	603.1.23.85-1	131-527011	Čep táhla Bolzen zur Betätigungs- stange	1

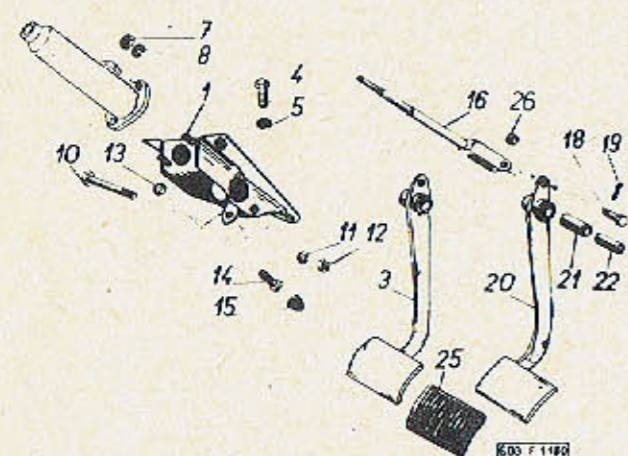

TAB.

Skupina: Gruppe:		Pedál spojky a brzdy Kupplungs- und Bremsfusshebel		Tab.:
Pos.:	Cis. součásti - Teil-Nr. TATRA	Obchod. čís. - Geschäfts-Nr. MOTOTECHNA	Pojmenování - Benennung	Kusů Stück
-	3-603.9.23.41-2	132-520112	Úplný držák pedálu spojky Halter zum Kupplungsfuss- hebel, vollständig	1
1	3-603.9.23.40-2	132-520111	Úplný držák pedálu brzdy Halter zum Bremsfusshebel, vollständig	1
3	603.9.23.50-5	131-520261	Pedál brzdy Bremsfusshebel	1
4	-	971-168016	Šroub se šestihrannou hlavou (kadmiovaný) Sechskantschraube (kadmiert) M 8x16 ČSN 02 1103.14	1
-	-	971-168018	Šroub se šestihrannou hlavou Sechskantschraube M 8x18 ČSN 02 1103.14	1
5	-	992-740468	Pružná podložka Federring 8,2 ČSN 02 1740.04	6
7	-	992-401468	Šestihranná matice Sechskantmutter M 8 ČSN 02 1401.24	4
8	-	991-740008	Pružná podložka Federring 8,2 ČSN 02 1740.00	4
10	-	970-668045	Šroub se šestihrannou hlavou (kadmiovaný) Sechskantschraube (kadmiert) M 8x45 ČSN 02 1101.14	2
11	-	992-740468	Pružná podložka Federring 8,2 ČSN 02 1740.04	2
12	-	992-401468	Šestihranná matice Sechskantmutter M 8 ČSN 02 1401.24	2
13	-	992-401468	Šestihranná matice Sechskantmutter M 8 ČSN 02 1401.24	2

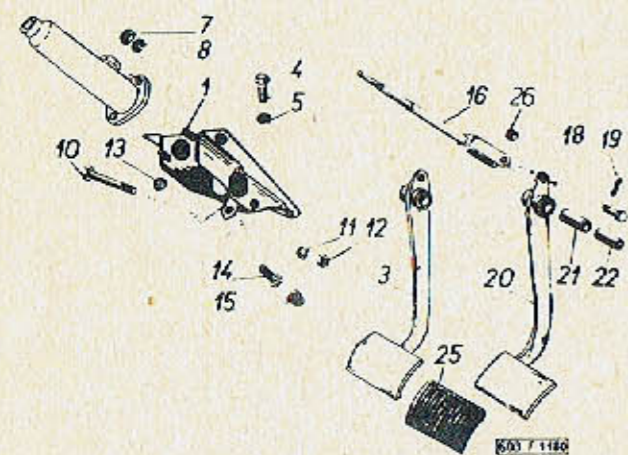

Skupina: Gruppe:		Pedál spojky a brzdy Kupplungs- und Bremsfußhebel		Tab.:
				68
Pos.:	Čís. součásti - Teil-Nr. TATRA	Obchod. čís. - Geschäfts-Nr. MOTOTECHNA	Pojmenování - Benennung	Kusů Stück
14	70-021133-010	974-188020	Šroub s válcovou hlavou Zylinderkopfschraube M 8x20 (k narážce Poz.15 - zum Anschlag Pos.15)	2
15	603.1.23.64-1	131-592803	Gumová narážka Gummianschlag	2
16	603.9.23.67-2	132-522490	Vzpěra pedálu, úplná Fußhebelstrebe, vollst.	2
17	603.1.23.66-2	132-522930	Vidlice vzpěry Gabel zur Strebe	2
18	-	983-770022	Čep s hlavou Bolzen mit Kopf 10x22x18 ČSN 02 2112 (kadmiováný-kadmiert)	2
19	-	984-930620	Závlačka Splint 3x20 ČSN 02 1781.09	2
20	603.9.23.51-5	131-520241	Pedál spojky Kupplungsfußhebel	1
21	603.1.23.55-1	131-528010	Lůžko pedálu Fußhebel-Lager	2
22	603.1.23.56-1	131-527010	Čep lůžka pedálu Bolzen zum Fußhebel-Lager	2
25	603.1.23.63-1	131-592800	Gumový potah šlapky Fußhebel-Gummiüberzug	2
26	-	991-403008	Matice Mutter M 10 ČSN 02 1403.20	2

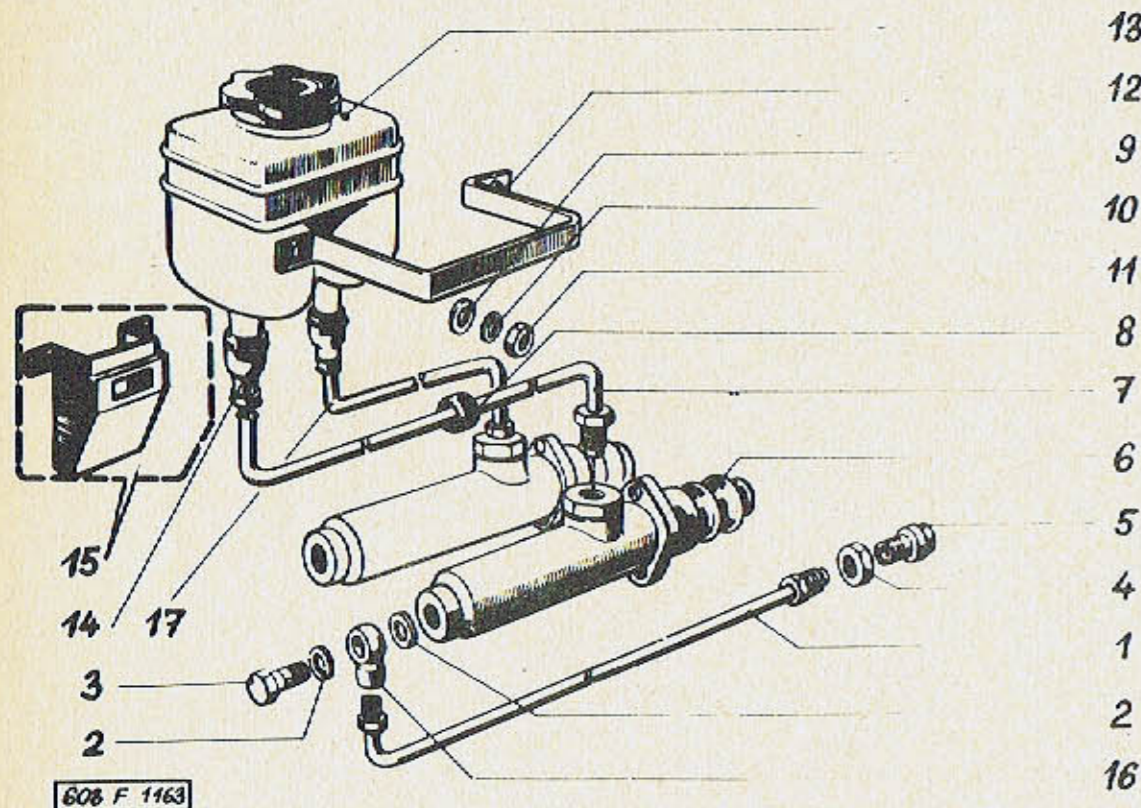

Skupina: Gruppe:		Hlavní válec kapalinových brzd s nádržkou Hauptzylinder der Flüssigkeitsbremse mit Ausgleichbehälter		Tab.: 69
Pos.:	Čís.součástí - Teil.Nr. TATRA	Obchod.čís. - Geschäfts-Nr. MOTOTECHNA	Pojmenování - Benennung	Kusů Stück
1	3-603.9.39.26-1		Úplné vedení od hlavního spojkového válce k přední příčce Rohrleitung vom Hauptzylinder der Kupplungsbetätigung zum vorderen Querträger, vollständig	1
2			Těsnicí kroužek 12x16 ČSN 02 9310.2 Dichtungsring	2
3	409-0080.00		Přívodný šroub Zuleitungsschraube	1
4	600.39.19		Matice Mutter	1
5	3-603.1.39.11-1		Šroubová přípojka Schraubstutzen	1
6	03-960159		Hlavní válec brzdy Hauptbremszylinder	1
7	3-603.9.39.03-3		Úplné vedení od nádržky k válci brzdy Rohrleitung vom Behälter zum Bremszylinder, vollst.	1
8	144.11		Průchodka Durchgangsstück	1
9	-		Podložka Unterlegscheibe 6,4 ČSN 02 1701.14	2
10	-		Pružná podložka Federring 6,1 ČSN 02 1740.04	2
11	-		Matice Sechskantmutter M 6 ČSN 02 1401.24	2
12	3-603.1.39.09-1		Stahovací objímka Klemme	1
13	032.841		Dvouvývodová kapalinová nádržka Flüssigkeitsbehälter mit zwei Ableitungen	1

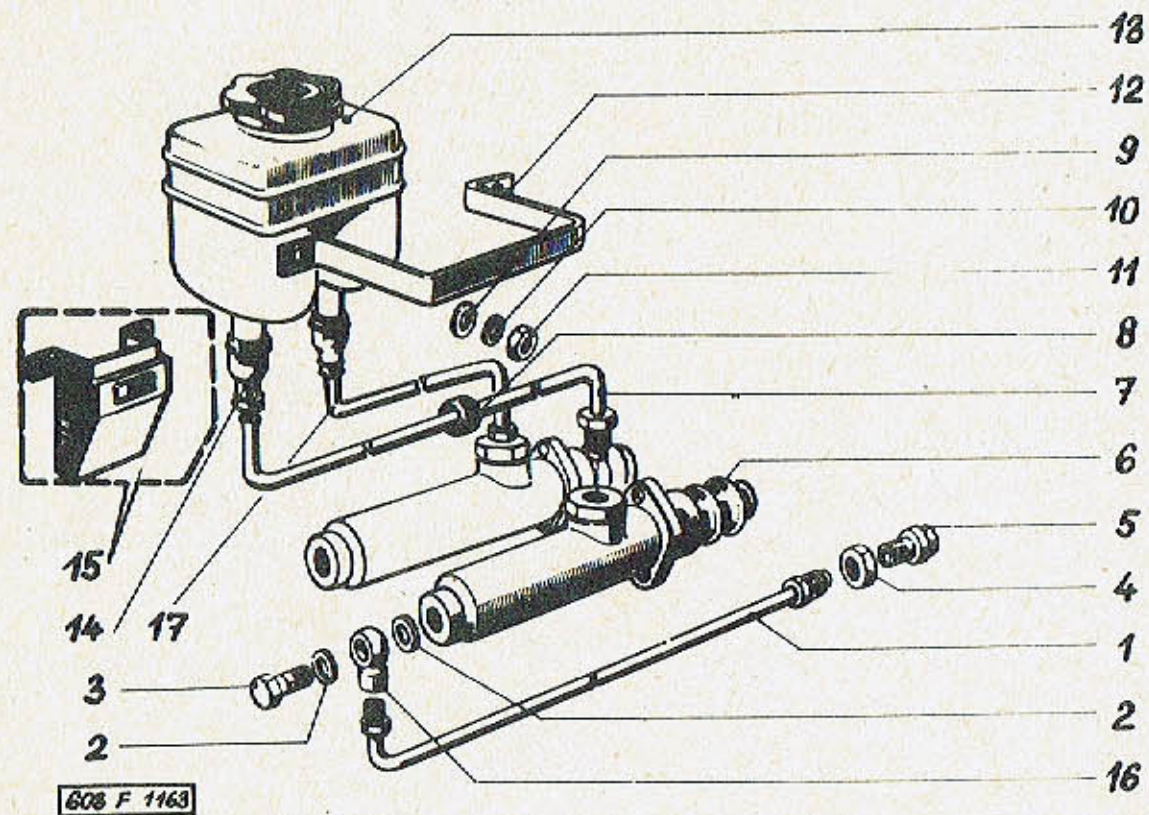

Pos.	Cis. soust. Teil.Nr. TATRA	Obchod. čís. - Geschäfts-Nr. MOTOTECHNA	Pojmenování - Benennung	Kusů Stück
------	-------------------------------	--------------------------------------------	-------------------------	---------------

Skupina Gruppe: Hlavní válec kapalinových brzd s nádržkou Hauptzylinder der Flüssigkeitsbremse mit Ausgleichbehälter				
				Tab. 69
14	3-603.1.39.08-1		Koleno Kniestück	1
15	3-603.1.39.10-2		Odnímatelný kryt nádržky brzdové kapaliny Abnehmbare Verkleidung des Bremsflüssigkeitbehälters	1
16	3-603.1.39.64-1		Stavitelná přípojka Verstellbares Anschlussstück	1
17	-		Úplné vedení od nádržky ke spojkovému válci Rohrleitung vom Behälter zum Zylinder der Kupplungs- betätigung	1

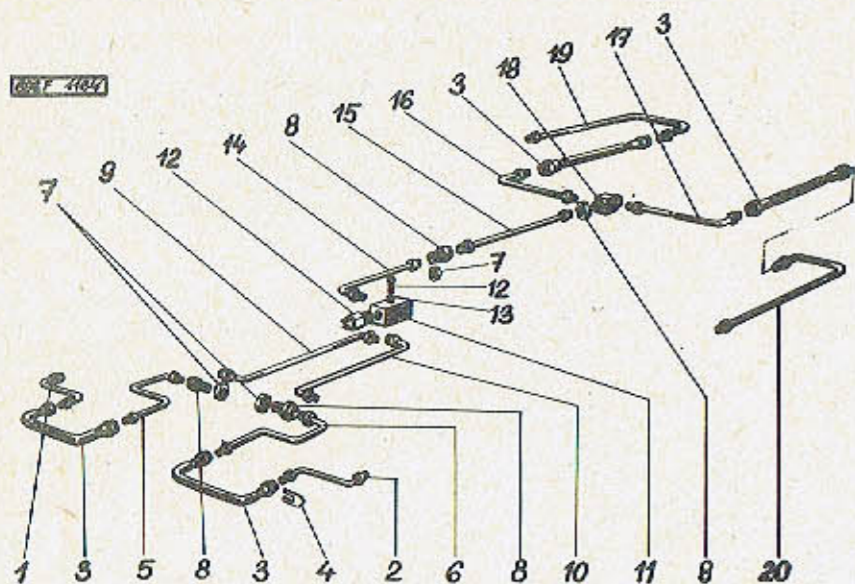

Skupina Gruppe	Potrubí od rozvodky k brzdám předních a zadních kol Rohrleitungen vom Verteilerstück zu den Vorder- und Hinterradbremzen		Tab. 70	
Pos.	Cis. součást. - Teil-Nr. TATRA	Obchod. čis. - Geschäfts-Nr. MOTOTECHNA	Pojmenování - Benennung	Kusů Stk.
1	3-603.9.39.19-1		Vedení od kotoučové brzdy k brzdové hadici (pravé) Rohrleitung von der Schei- benbremse zum Bremsschlauch (rechts)	1
2	3-603.9.39.20-1		Vedení od kotoučové brzdy k brzdové hadici (levé) Rohrleitung von der Schei- benbremse zum Bremsschlauch (links)	1
3	403.9632.51		Brzdová hadice Bremsschlauch	4
4	403.1170.01		Držák brzdové hadice Bremsschlauchhalter	8
5	3-603.9.39.14-1		Vedení pravé Rohrleitung, rechts	1
6	3-603.9.39.15-1		Vedení levé Rohrleitung, links	1
7	600.39.19		Matice Mutter	4
-	70.021704.010		Podložka pod matici poz. 7 Unterlegscheibe unter die Mutter Pos. 7	4
8	3-603.1.39.11-1		Šroubová přípojka Schraubstutzen	3
9	3-603.9.39.13-1		Vedení ke spínači (pravé) Rohrleitung zum Schalter (rechts)	1
10	3-603.9.39.12-1		Vedení ke spínači (levé) Rohrleitung zum Schalter (links)	1
11	403.4065.14		Rozvodka Verteilerstück	1
12	-		Šroub Sechskantschraube M 6x25 ČSN 02 1101.14	1
13	-		Podložka Federring 6,1 ČSN 02 1740.04	1

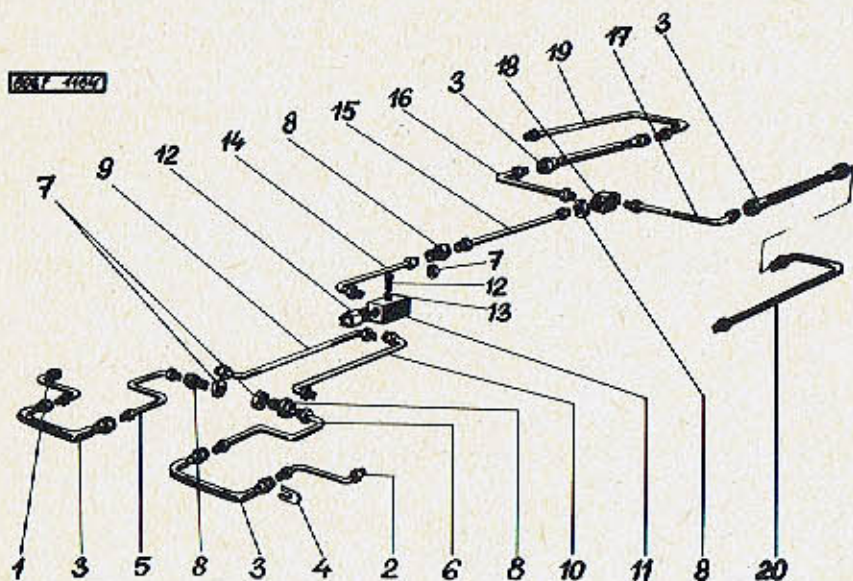

Skupina Gruppe	Potrubí od rozvodky k brzdám předních a zadních kol. Rohrleitungen vom Verteilerstück zu den Vorder- und Hinterradbremmen		Tab.	
Pos.	Cis. součásti - Teil-Nr. TATRA	Obchod. čís. - Geschäfts-Nr. MOTOTECHNA	Pojmenování - Benennung	
			Kusů Stk.	
14	3-603.9.39.37-1		Vedení od spínače k přední mezistěně Rohrleitung vom Schalter zur vorderen Zwischenwand	1
15	3-603.9.39.16-1		Vedení od přední mezistěny k zadní mezistěně Rohrleitung von der vorderen Zwischenwand zur rückwärtigen Zwischenwand	1
16	3-603.9.39.17-1		Vedení od rozvodky k pravé zadní hadici Rohrleitung vom Verteilerstück zum rechten rückwärtigen Schlauch	1
17	3-603.9.39.18-1		Vedení od rozvodky k levé zadní hadici Rohrleitung vom Verteilerstück zum linken rückwärtigen Schlauch	1
18	3-603.1.39.31-1		Rozvodka Verteilerstück	1
19	3-603.9.39.21-1		Vedení od brzdové hadice k zadní kotoučové brzdě (pravé) Rohrleitung vom Bremsschlauch zur rückwärtigen Scheibenbremse (rechts)	1
20	3-603.9.39.22-1		Vedení od brzdové hadice k zadní kotoučové brzdě (levé) Rohrleitung vom Bremsschlauch zur rückwärtigen Scheibenbremse (links)	1

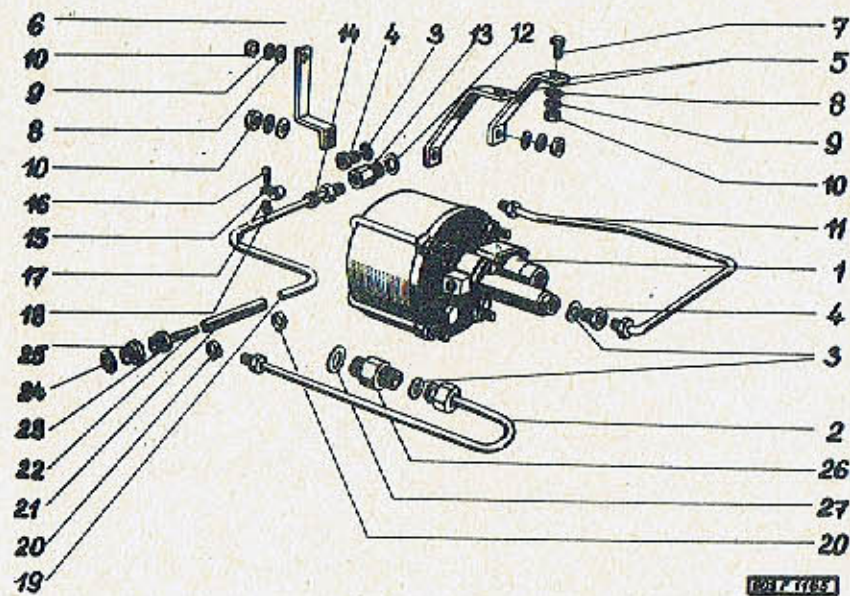

Stupina: Gruppe:		Podtlakový posilovač brzdy Unterdruck-Bremsverstärker		Tab.: 71
Pos.	Cis. součásti - Teil-Nr. TATRA	Obchod. čís. - Geschäfts-Nr. MOTOTECHNA	Pojmenování - Benennung	Kusů Stück
1	9611.50		Podtlakový posilovač brzdy Unterdruck-Bremsverstärker	1
2	3-603.9.39.63-1		Vedení od zadní stěny k posilovači, úplné Rohrleitung von der rückwärtigen Wand zum Bremsverstärker, vollständig	1
3	409-4200.00		Těsnicí kroužek Dichtungsring	2
4	3-603.1.39.80-2		Redukce Reduzierstück	2
5	3-603.1.39.73-1		Držák posilovače přední Vorderer Halter zum Bremsverstärker	1
6	3-603.1.39.72-1		Držák posilovače zadní Rückwärtiger Halter zum Bremsverstärker	1
7	-		Šroub se šestihrannou hlavou Sechskantschraube M 8x20 ČSN 02 1103.14	2
8	-		Podložka Unterlegscheibe 8,4 ČSN 02 1701.14	6
9	-		Pružná podložka Federring 8,2 ČSN 02 1740.04	6
10	-		Matice Sechskantmutter M 8 ČSN 02 1401.24	6
11	3-603.9.39.66-1		Vedení od posilovače k T-spojce Rohrleitung vom Bremsverstärker zum T-Stück	1
12	03-4200.04		Těsnicí kroužek Dichtungsring	1
13	-		Redukce (dodávaná s posilovačem) Reduzierstück (wird mit dem Bremsverstärker geliefert)	1

Skupina: Gruppe:		Podtlakový posilovač brzdy Unterdruck-Bremsverstärker		Tab.: 71
Pos.:	Čís. součásti - Teil-Nr. TATRA	Obchod. čís. - Geschäfts-Nr. MOTOTECHNA	Pojmenování - Benennung	Kusu Stück

14	-		Průchodka Durchgangstück 13x2 ČSN 63 3381.1	1
15	-		Přichytka Befestigungsschelle 12 ČSN 02 2709.11	1
16	-		Šroub Sechskantschraube M 5x16 ČSN 02 1103.14	1
17	-		Podložka Federring 5,1 ČSN 02 1740.04	1
18	-		Matice Sechskantmutter M 5 ČSN 02 1401.24	1
19	3-603.9.39.69-1		Vedení Rohrleitung	1
20	805.9.55.55-1		Svorka Klemme	2
21	-		Flaková hadice Druckschlauch 12x5x100 ČSN 63 5000	1
22	603.9.39.71-1		Vedení Rohrleitung	1
23	-		Přesuvná matice Überwurfmutter 10 ČSN 13 7952.04	1
24	-		Těsnicí kroužek Dichtungsring 13x18 ČSN 02 9310.2	1
25	603.9.39.71-1		Redukční spojka Reduzier-Schraubstutzen ..	1
26	-		Redukce (dodávaná s posilovačem) Reduzierstück (wird mit dem Bremsver- stärker geliefert)	1

Skupina: Gruppe:		Podtlakový posilovač brzdy Unterdruck-Bremsverstärker		Tab.: 71
Pos.:	Čís. součásti - Teil-Nr. TATRA	Obchod. čís. - Geschäfts-Nr. MOTOTECHNA	Pojmenování - Benennung	Kusu Stück

27	-		Těsnicí kroužek (dodávan s posilovačem) Dichtungsring (wird mit dem Bremsver- stärker geliefert)	1
----	---	--	--------------------------------------------------------------------------------------------------------------------	---

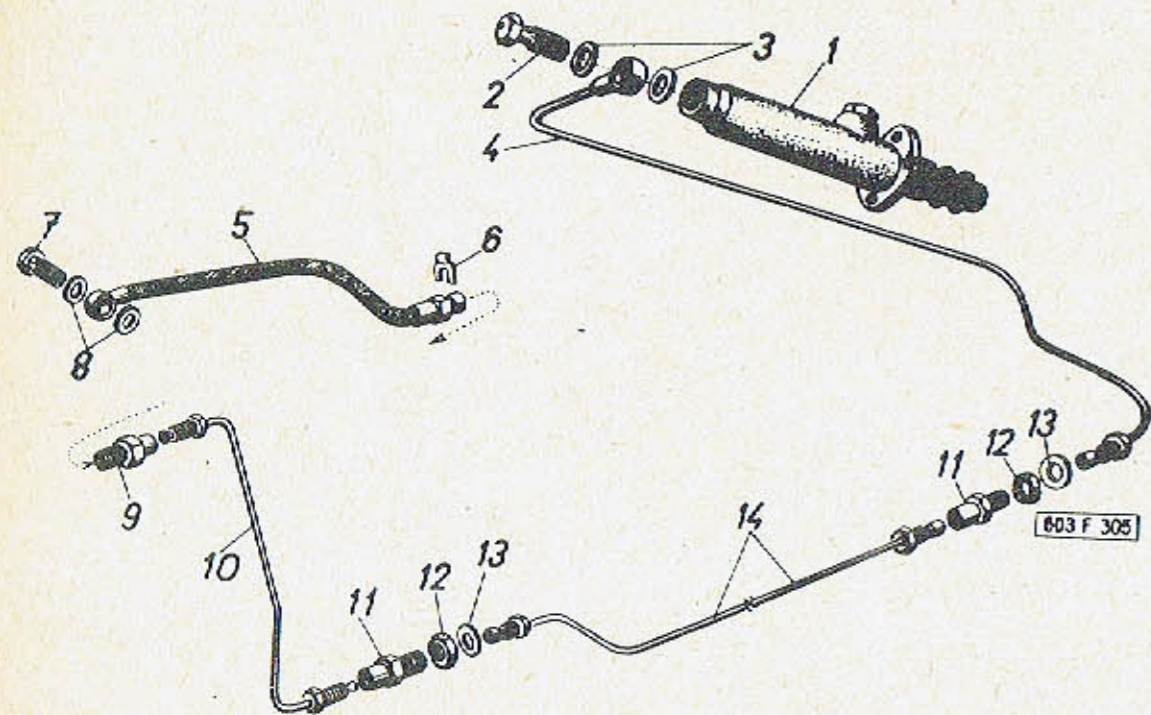

Skupina Gruppe	Hlavní válec kapalinového ovládní spojky, potrubí k vysouvacímu válečku Hauptzylinder der hydraulischen Kupplungsbetätigung, Rohrleitung zum Ausrückzylinder		Tab.:	
Pos.:	Cis. součásti - Teil-Nr. TATRA	Obchod. čís. - Geschäfts-Nr. MOTOTECHNA	Pojmenování - Benennung	Kusů Stück
1	03-9601.51	105-595010	Hlavní válec kapalinového ovládání spojky, úplný Hauptzylinder der hydrau- lischen Kupplungsbetäti- gung, vollständig	1
2	409-0080.00	105-595531	Přívodní šroub Zuleitungs-Schraube	1
3	409-4200.00	933-821216	Těsnicí kroužek Dichtring	2
4	3-603.9.39.26-1	132-561710	Potrubí od hlavního válce k přednímu příčniku, úplné Rohrleitung vom Hauptzy- linder zum vorderen Quer- träger, vollständig	1
5	409-9633.00	105-595610	Ohebná hadice Biegsamer Schlauch	1
6	409-1170.00	193-595700	Držák hadice Schlauchhalter	1
7	409-0080.00	105-595531	Přívodní šroub Zuleitungs-Schraube	1
8	409-4200.00	933-821216	Těsnicí kroužek Dichtring	2
9	603.1.39.22-1	131-568780	Spojovací šroubení Schraubverbindung	1
10	603.9.39.28-2	131-560715	Potrubí od zadní stěny k hadici, úplné Rohrleitung von der Rück- wand zum Schlauch, vollst.	1
11	603.1.39.02-1	131-568781	Šroubení Verschraubung	2
12	600.39.19	131-569220	Matice Mutter	2
13	70-021704-004	991-704018	Podložka Unterlegscheibe	4
14	603.9.39.27-2	131-560713	Potrubí od předního příč- niku k zadní stěně, úplné Rohrleitung vom vorderen Querträger zur Rückwand, vollständig	1

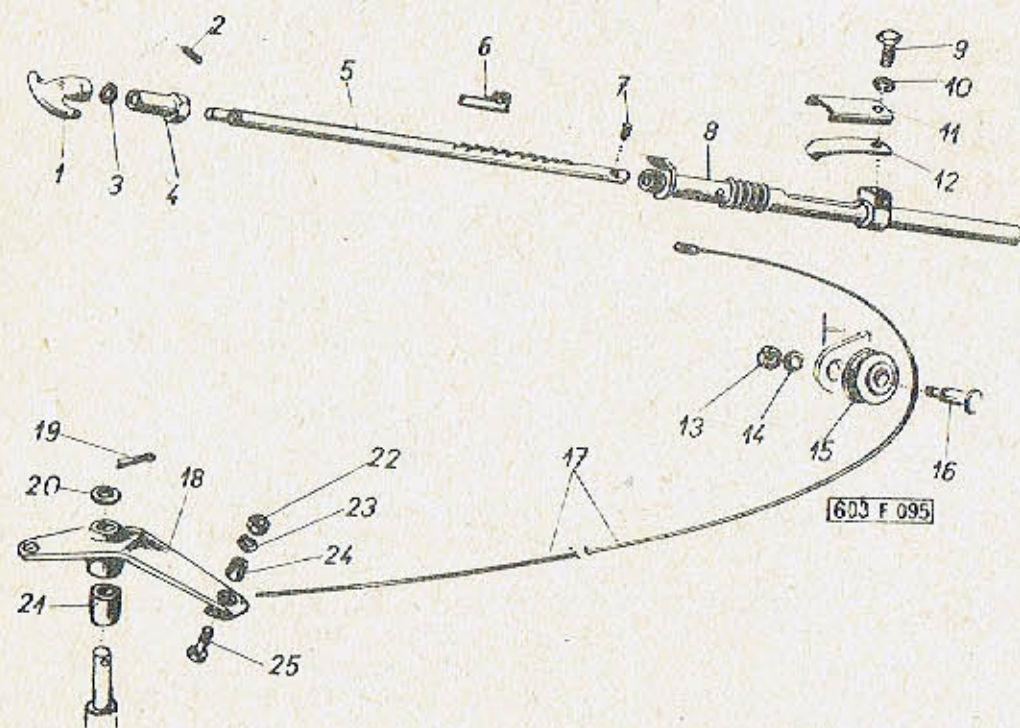

Skupina: Gruppe:		Výsuvná rukojeť ruční brzdy Ausrück-Handgriff der Handbremse		Tab.:
TATRA		MOTOTECHNA		73
Pos.:	Čís. součásti - Teil-Nr.	Obchod. čís. - Geschäfts.Nr.	Pojmenování - Benennung	Kusů Stück
-	603.1.24.93-1	131-520071	Výsuvná rukojeť ruční brzdy, úplná (smontované součásti poz. 1, 2, 5, 7 a 17) Ausrück-Handgriff der Handbremse, vollständig (zusammengebaute Teile Pos. 1, 2, 5, 7 a 17)	1
1	603.1.24.68-1	131-527310	Rukojeť Handgriff	1
2	-	984-102014	Válcový kolík Zylinderstift 3x14 ČSN 02 2150	1
3	603.1.04.31-1	329-092801	Těsnicí kroužek (gumový) Gummi-Dichtring	1
4	603.1.24.73-1	131-529390	Vodící matice Führungsmutter	1
5	603.9.24.66-1	131-520070	Ozubená tyč, úplná (s poz. 1 a 2) Zahnstange vollständig (mit Pos. 1 und 2)	1
6	603.1.24.89-1	131-527370	Pojistka Sicherung	1
7	-	983-002010	Bolzen Čep 3x10 ČSN 02 2101	1
8	603.9.24.69-2	131-522860	Vedení ozubené tyče Zahnstangen-Führung	1
9	-	971-166010	Šroub se šestihrannou hlavou Sechskantschraube M 6x10 ČSN 02 1103.14	1
10	-	992-740466	Pružná podložka Federring 6,1 ČSN 02 1740.04	1
11	603.1.24.71-1	131-529730	Příložka pera Federanlage	1
12	603.1.24.49-1	131-528151	Pero Feder	1

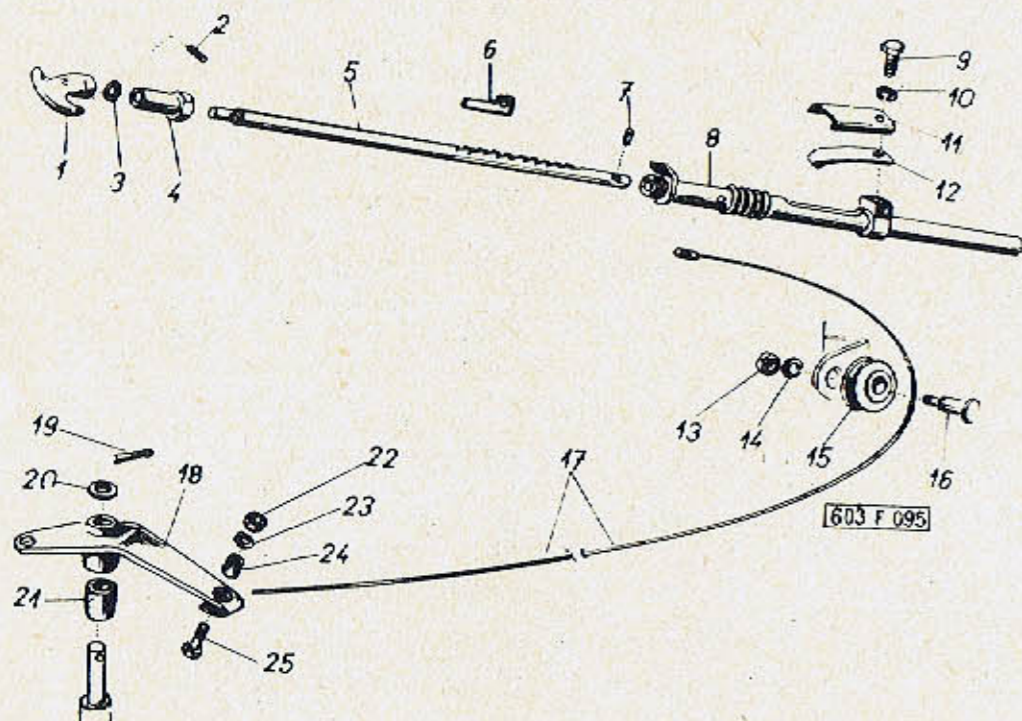

Skupina Gruppe		Výsuvná rukojeť ruční brzdy Ausrück-Handgriff der Handbremse		Tob.: 73
Pos.	Čís. součásti - Teil-Nr. TATRA	Obchod. čís. - Geschäfts-Nr. MOTOTECHNA	Pojmenování - Benennung	Kusů Stück
13	-	992-401466	Šestihranná matice Sechskantmutter M 6 ČSN 02 1401.24	2
14	-	991-740006	Pružná podložka Federring 6,1 ČSN 02 1740.00	2
15	403-6909-31	131-989580	Vodící kladka lana Seil-Führungsrolle	2
16	603-15-3310/2	132-989521	Čep kladky Rollenbolzen	2
17	603.9.24.50-1	131-522750	Lano ruční brzdy (s koncovkou) Handbremsseil (mit Endstück)	1
18	603.9.24.51-1	131-522650	Úhlová páka Winkelhebel	1
19	-	984-930620	Závlačka Splint 4x20 ČSN 02 1781.09	1
20	-	992-702472	Podložka Unterlegscheibe 13 ČSN 02 1702.14	2
21	603.1.24.08-3	131-528011	Vložka Büchse	1
22	-	992-403468	Šestihranná matice Sechskantmutter M 8 ČSN 02 1403.24	1
23	-	992-740468	Pružná podložka Federring 8,2 ČSN 02 1740.04	1
24	603.1.24.86-1	131-528060	Pouzdro k zakotvení lana Büchse zur Seilverankerung	1
25	603.1.24.87-1	131-529010	Šroub se šestihrannou hlavou Sechskantschraube	1

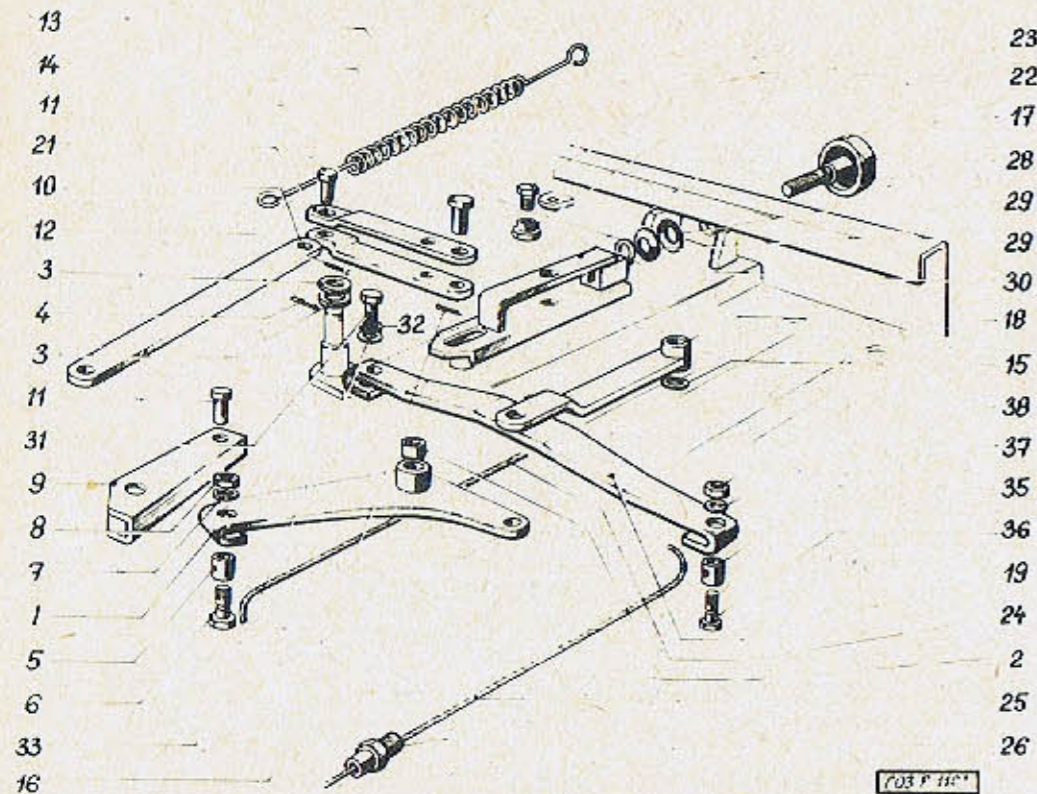

Skupina: Gruppe:		Vyrovnávací a seřizovací zařízení ruční brzdy Ausgleich- und Einstelleinrichtung der Handbremse		Tab.:
Pos.:	Čís. součástí - Teil-Nr. TATRA	Obchod. čís. - Geschäfts-Nr. MOTOTECHNA	Pojmenování - Benennung	Kusů Stück
1	3-603.9.24.51-1	132-522620	Úpl. převodová páka ruční brzdy Übersetzungshebel der Handbremse, vollständig	1
2	603.1.24.08-3	131-528011	Vložka Einlage	1
3	-	992-701472	Podložka Unterlagscheibe 13 ČSN 02 1701.14	2
4	-	984-940020	Závlačka Splint 4x20 ČSN 02 1781.09	1
5	603.1.24.86-1	131-528060	Pouzdro k zakotvení lana Hülse für die Seilver- ankerung	1
6	603.1.24.87-1	131-529010	Šroub k zakotvení lana Schraube für die Seil- verankerung	1
7	-	992-740468	Pružná podložka Federring 8,2 ČSN 02 1740.04	1
8	-	992-403468	Matice Mutter M 8 ČSN 02 1403.24	1
9	603.1.24.88-1	131-523440	Potahovací kus Hebel-Zugteil	1
10	603.1.24.65-1	131-522730	Táhlo Zugstange	1
11	-	983-608017	Svorník Bolzen 8x16x13 ČSN 02 2111	3
12	-	984-920015	Závlačka Splint 2x15 ČSN 02 1781.09	2
13	603.1.24.64-1	131-528121	Tažná pružina Zugfeder	1
14	-	983-712025	Čep Bolzen 12x25x21 ČSN 02 2112	1

Skupina: Gruppe: Vyrovnávací a seřizovací zařízení ruční brzdy Ausgleich- und Einstelleinrichtung der Handbremse				Tab.: 74
Pos.:	Čís. součásti - Teil-Nr. TATRA	Obchod. čís. - Geschäfts-Nr. MOTOTECHNA	Pojmenování - Benennung	Kusů Stück

15	-	991-701012	Podložka Unterlegscheibe 13 ČSN 02 1701.10	1
16	-	984-930018	Závlačka Splint 3x18 ČSN 02 1781.00	1
17	603.9.24.57-1	131-522940	Úplná vidlice Halter, vollst.	1
18	3-603.1.24.61-1	132-522730	Půlka táhla horní Zugstange (obere Hälfte)	1
19	3-603.1.24.62-1	132-522731	Půlka táhla spodní Zugstange (untere Hälfte)	1
21	603.1.24.59-1	131-521020	Půlka vahadla Schwinghebelhälfte	2
22	603.1.24.85-1	131-529391	Ložiskové šroubení Lagerverschraubung	2
23	603.1.24.53-1	131-529020	Stažný šroub Anzugschraube	2
24	3-603.9.24.50-1	132-522750	Úpl. brzdové lano Bremsseil, vollst.	1
25	3-603.9.34.22-2	132-522751	Úpl. brzdové lano Bremsseil, vollst.	2
26	3-603.9.34.24-1	132-522740	Průchodka Durchgangstück	2
28	603.9.24.54-1	131-529071	Úpl. stavěcí šroub Einstellschraube, vollst.	1
29	603.1.23.14-1	131-359640	Talířová pružina Tellerfeder	1
30	-	992-930012	Pojistný kroužek Seeger Sicherungsring Seeger 12 ČSN 02 2930	1
31	-	971-168016	Šroub se šestihrannou hlavou Sechskantschraube M 8x16 ČSN 02 1103.14	1
32	-	992-740468	Pružná podložka Federring 8,2 ČSN 02 1740.04	1

Skupina: Gruppe: Vyrovnávací a seřizovací zařízení ruční brzdy Ausgleich- und Einstelleinrichtung der Handbremse				Tab.: 74
Pos.:	Čís. součásti - Teil-Nr. TATRA	Obchod. čís. - Geschäfts-Nr. MOTOTECHNA	Pojmenování - Benennung	Kusů Stück

33	-	992-701468	Podložka Unterlegscheibe 8,4 ČSN 02 1701.14	1
34	3-603.1.24.60-3		Úpl. páka ruční brzdy Handbremshebel, vollst.	1
35	3-603.1.24.86-1	132-528061	Pouzdro k zakotvení lana Hülse für die Seilver- ankerung	2
36	3-603.1.24.87-1	132-529010	Šroub k zakotvení lana Schraube für die Seil- verankerung	2
37	-	992-740468	Pružná podložka Federring 8,2 ČSN 02 1740.04	2
38	-	992-403468	Matice Sechskantmutter M 8 ČSN 02 1403.24	2
-			Podložka Unterlegscheibe 13 ČSN 02 1702	1

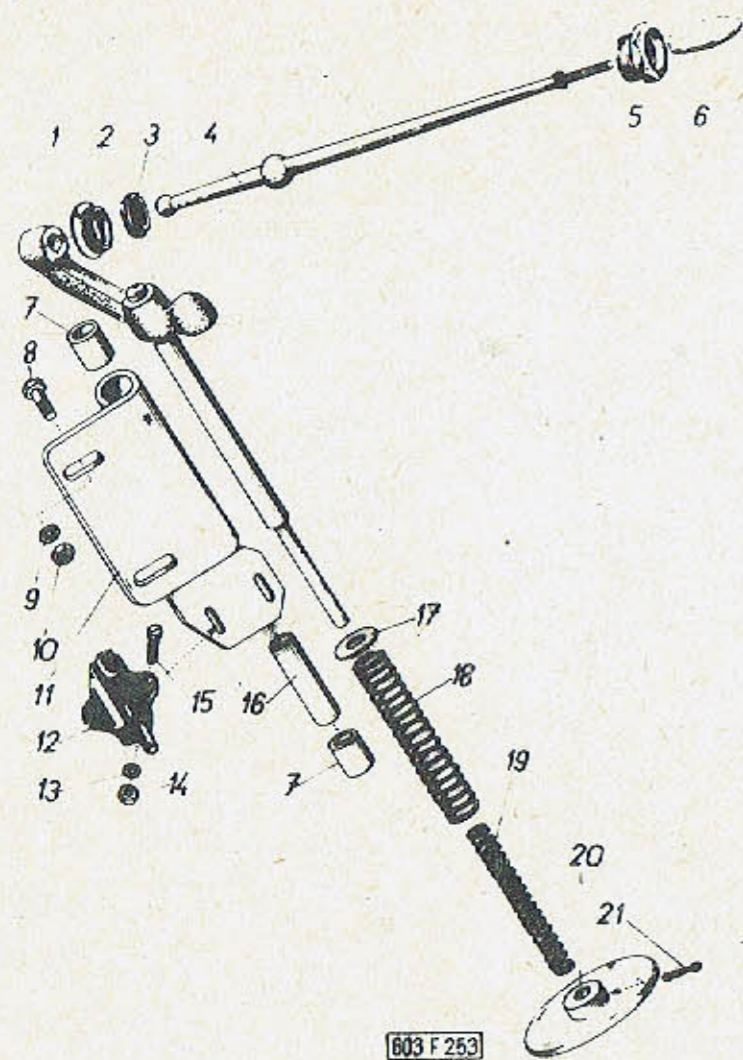

Skupina: Gruppe:	Řadicí páka, spínač zpětných světlometů (světelný pro couvání) Schalthebel, Rückfahrtscheinwerfer-Schalter (Beleuchtung für die Rückfahrt)		Tab.:
Pos.:	Cis. součásti - Teil-Nr. TATRA	Obchod. čís. - Geschäfts-Nr. MOTOTECHNA	Pojmenování - Benennung
-	603.1.24.92-2	131-500090	Vahadlo se spínačem zpětných světlometů, úplné (se součástmi poz. 1, 7, 11 až 21) Schwenkhebel mit dem Rückfahrtscheinwerfer-Schalter, vollständig (mit den Teilen Pos.1, 7, 11 bis 21)
1	603.9.24.26-1	131-502640	Vahadlo Schwenkhebel
-	603.1.24.94-1	131-502212	Ložisko vahadla, úplné (s vložkami poz.7 a rozpěrkou poz.16) Schwenkhebel-Lager, vollst. (mit Büchsen Pos.7 und Abstandhülse Pos.16)
2	603.1.24.83-2	131-509391	Vymezovací matice Begrenzungsmutter
3	603.1.24.38-3	131-519690	Vložka Einlage
4	603.9.24.35-1	131-502611	Řadicí páka, úplná Schalthebel, vollst.
5	603.1.24.37-2	131-519391	Objímka Hülse
6	3-603.9.24.42-1	131-590480	Rukojeť řadicí páky, černá Schalthebel-Handgriff, schwarz
7	603.1.24.08-4	131-518011	Vložka Büchse
8	-	971-168016	Šroub se šestihlannou hlavou Sechskantschraube M 8x16 ČSN 02 1103.14
9	-	992-740468	Federring Pružná podložka 8,2 ČSN 02 1740.04
10	-	992-401468	Šestihlanná matice Sechskantmutter M 8 ČSN 02 1401.24

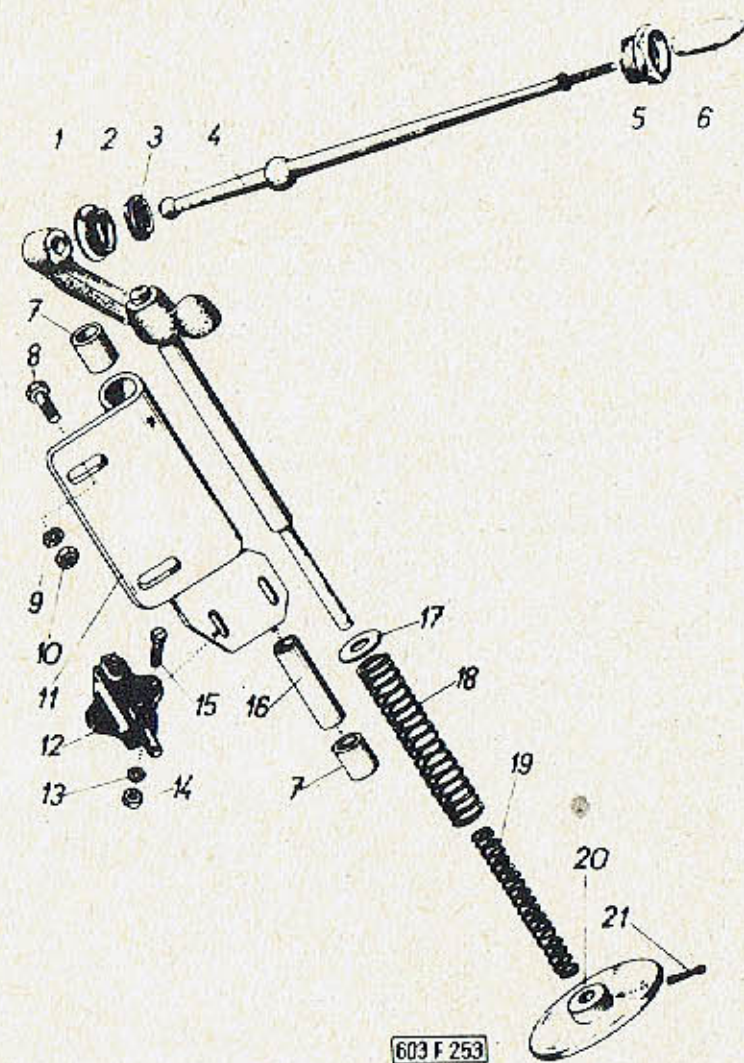

Skupina: Gruppe:		Řadící páka, spínač zpětných světlometů (světelný pro couvání) Schalthebel, Rückfahrtscheinwerfer-Schalter (Beleuchtung für die Rückfahrt)		Tab.: 75
Pos.:	Čís. součásti - Teil-Nr. TATRA	Obchod. čís. - Geschäfts-Nr. MOTOTECHNA	Pojmenování - Benennung	Kusů Stück
11	603.9.24.28-2	131-502211	Ložisko vahadla Schwenkhebel-Lager	1
12	603.2.77.57-1	659-939070	Spínač zpětného světlometu Rückfahrtscheinwerfer-Schal- ter čís.-Nr.02-9434.02	1
13	-	992-740464	Pružná podložka Federring 4,1 ČSN 02 1740.04	2
14	-	992-401464	Šestihránná matice Sechskantmutter M 4 ČSN 02 1401.24	2
15	-	974-364016	Šroub s válcovou hlavou Zylinderkopfschraube M 4x16 ČSN 02 1131.24	2
16	603.1.24.75-1	131-508090	Rozpěrka Abstandhülse	1
17	-	992-702468	Podložka Unterlegscheibe 8,4 ČSN 02 1702.14	1
18	603.2.24.29-1	131-508115	Pružina Feder	1
19	603.2.24.26-1	131-508114	Pružina Feder	1
20	603.2.24.27-1	131-505580	Opěrka Abstützplatte	1
21	-	984-930620	Závlačka Splint 3x20 ČSN 02 1781.04	1

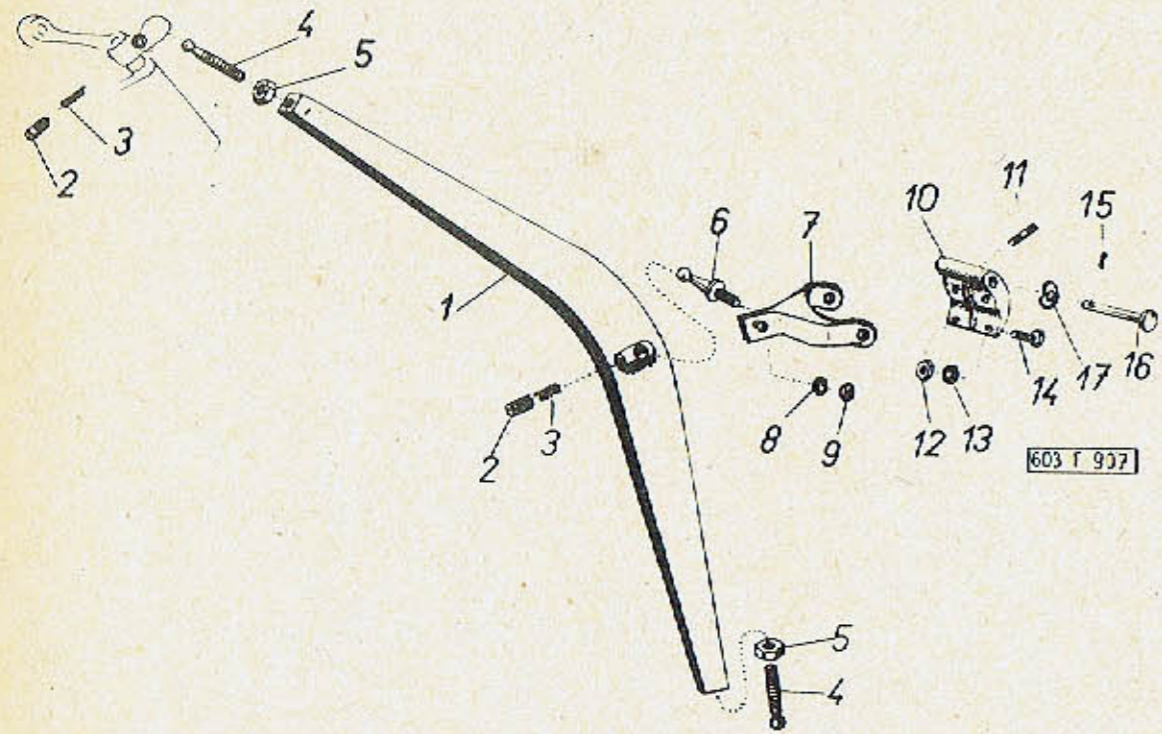

Skupina: Gruppe:		Úhlová páka řazení Schaltungs-Winkelhebel		Tab. 76
Pos.:	Cís. součásti - Teil-Nr. TATRA	Obchod. čís. - Geschäfts-Nr. MOTOTECHNA	Pojmenování - Benennung	Kusů Stück
1	603.9.24.20-5	131-512651	Úhlová páka řazení Schaltungs-Winkelhebel	1
2	603.1.24.10-1	131-514670	Pojistná zátka Sicherungsstopfen	3
3	603.1.24.09-1	131-518112	Tlačná pružina Druckfeder	3
4	603.1.24.23-1	131-517060	Kulový čep Kugelzapfen	2
5	-	992-401470	Šestihranná matice Sechskantmutter M 10 ČSN 02 1401.24	2
6	-	985-108035	Kulový čep Kugelzapfen 13 ČSN 30 1541.14	1
7	603.9.24.25-3	132-512930	Výkyvné raménko voliče, úplné Wähler-Schwenkarm, vollst.	1
8	-	992-740468	Pružná podložka Federring 8,2 ČSN 02 1740.04	1
9	-	992-401468	Šestihranná matice Sechskantmutter M 8 ČSN 02 1401.24	1
10	603.9.24.24-1	131-512210	Ložisko výkyvného ramene, úplné (se závrtnými šrouby poz. 11) Schwenkarm-Lager, vollst. (mit Stiftschrauben Pos. 11)	1
11	-	978-606010	Závrtný šroub-Stiftschraube M 6x10 ČSN 02 1178.24	2
12	-	992-401466	Šestihranná matice Sechskantmutter M 6 ČSN 02 1401.24	4
13	-	992-740466	Pružná podložka Federring 6,1 ČSN 02 1740.04	4

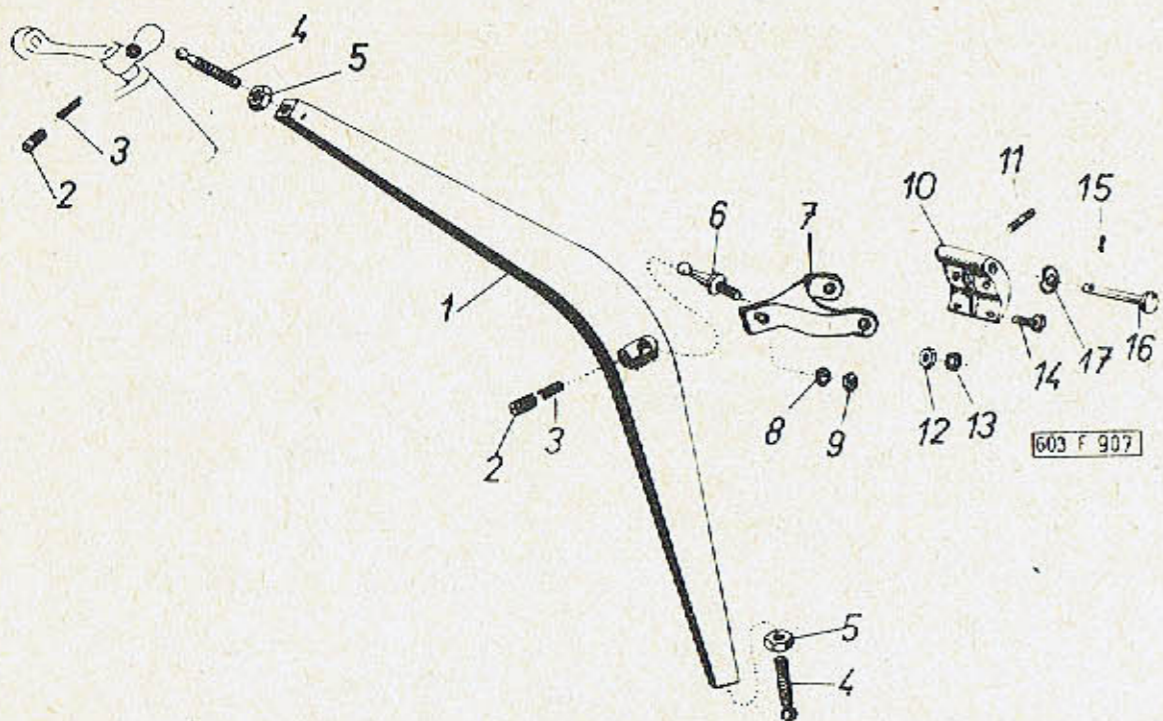

Skupina: Gruppe:		Úhlová páka řazení Schaltungs-Winkelhebel		Tab.: 76
Pos.:	Čís. součásti - Teil-Nr. TATRA	Obchod. čís. - Geschäfts-Nr. MOTOTECHNA	Pojmenování - Benennung	Kusů Stück
14	-	971-166016	Šroub se šestihrannou hlavou Sechskantschraube M 6x16 ČSN 02 1103.14	2
15	-	984-940620	Závlačka Splint 4x20 ČSN 02 1781.04	2
16	-	983-412070	Svorník (kadmiovaný) Bolzen (kadmiert) 12x70x60 ČSN 02 2108	1
17	70-021733-001	991-733012	Pérová příložka Federbeilage	2

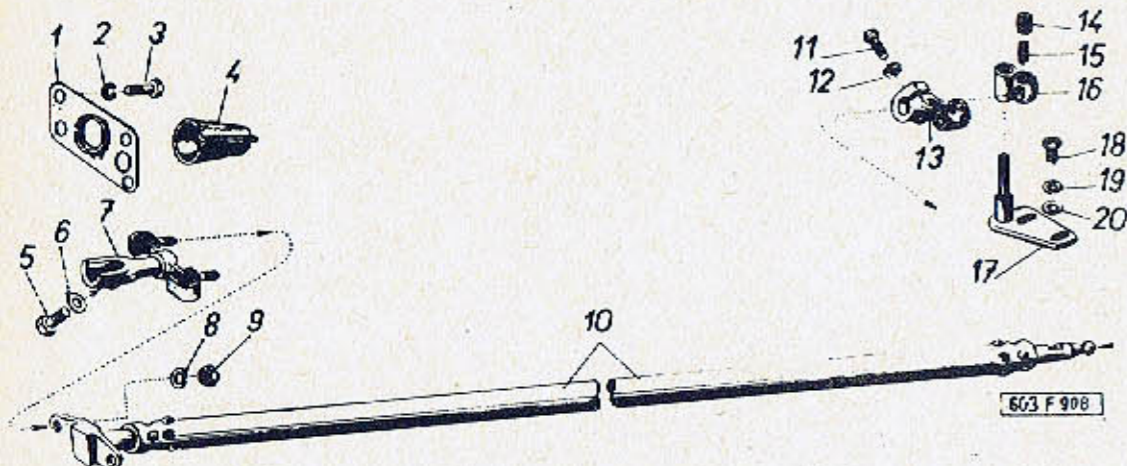

Skupina: Gruppe:		Spojovací tyč řazení Schaltverbindungsstange		Tab.: 77
Pos.:	Čís. součásti - Teil-Nr. TATRA	Obchod. čís. - Geschäfts-Nr. MOTOTECHNA	Pojmenování - Benennung	Kusů Stück
1	603.1.24.04-1	131-513110	Kryt otvoru pro spojovací tyč Deckplatte zur Öffnung für die Verbindungsstange	1
2	-	992-740466	Pružná podložka Federring 6,1 ČSN 02 1740.04	4
3	-	971-166012	Šroub se šestihrannou hlavou (kadmiovaný) Sechskantschraube (kadmiert) M 6x12 ČSN 02 1103.14	4
4	603.1.24.03-1	131-519940	Ochranná manžeta Schutzmanschette	1
5	-	971-068022	Šroub se šestihrannou hlavou Sechskantschraube M 8x22 ČSN 02 1103.54	1
6	-	992-751468	Pojistná podložka Sicherungsblech 8,4 ČSN 02 1751.04	1
7	603.1.24.90-1	131-512280	Pružné lůžko spojovací tyče Elastisches Lager zur Verbindungsstange	1
8	-	992-740468	Pružná podložka Federring 8,2 ČSN 02 1740.04	2
9	-	992-401468	Šestihranná matice Sechskantmutter M 8 ČSN 02 1401.24	2
10	3-603.9.24.15-2		Spojovací tyč řazení Schaltverbindungsstange	1
11	-	970-670035	Šroub se šestihrannou hlavou Sechskantschraube M 10x35 ČSN 02 1101.14	1
12	-	972-740470	Pružná podložka Federring 10,2 ČSN 02 1704.04	1

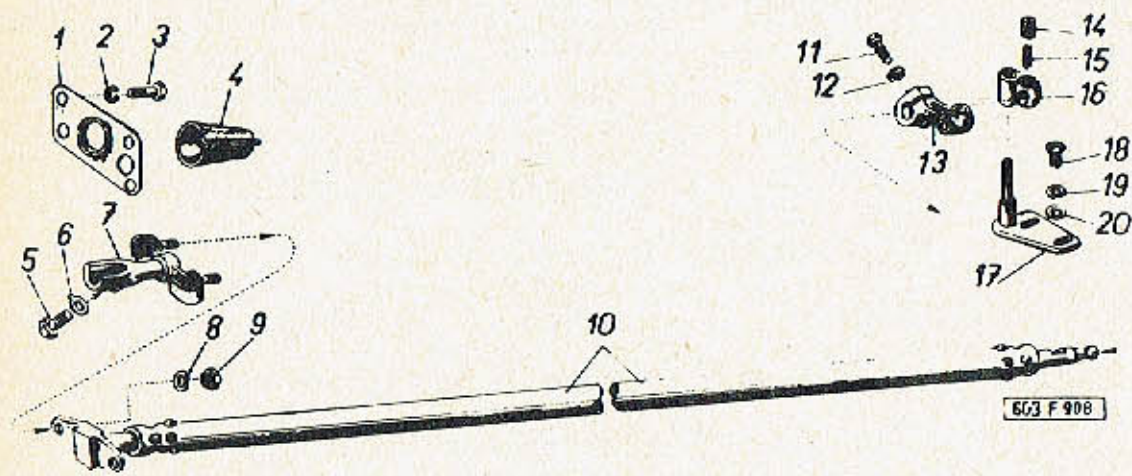

Skupina Gruppe		Spojovací tyč řazení Schaltverbindungsstange		Tab. : 77
Pos.:	Cis. součásti - Teil-Nr. TATRA	Obchod. čís. - Geschäfts-Nr. MOTOTECHNA	Pojmenování - Benennung	Kusů Stück
13	603.1.24.18-1	131-511140	Vodící raménko Führungsstück	1
14	603.1.24.10-1	131-514670	Pojistná zátka Sicherungsstopfen	1
15	603.1.24.09-1	131-518112	Tlačná pružina Druckfeder	1
16	603.1.24.07-1	131-513180	Výkyvná objímka Schwenkmuffe	1
17	603.9.24.05-2	131-512311	Držák Halter	1
18	-	971-168012	Šroub se šestihrannou hlavou Sechskantschraube M 8x12 ČSN 02 1103.14	2
19	-	992-740468	Pružná podložka Federring 8,2 ČSN 02 1740.04	2
20	-	992-702468	Podložka Unterlegscheibe 8,4 ČSN 02 1702.14	2

Veteran
service

Aktuální nabídka
www.veteranservice.cz

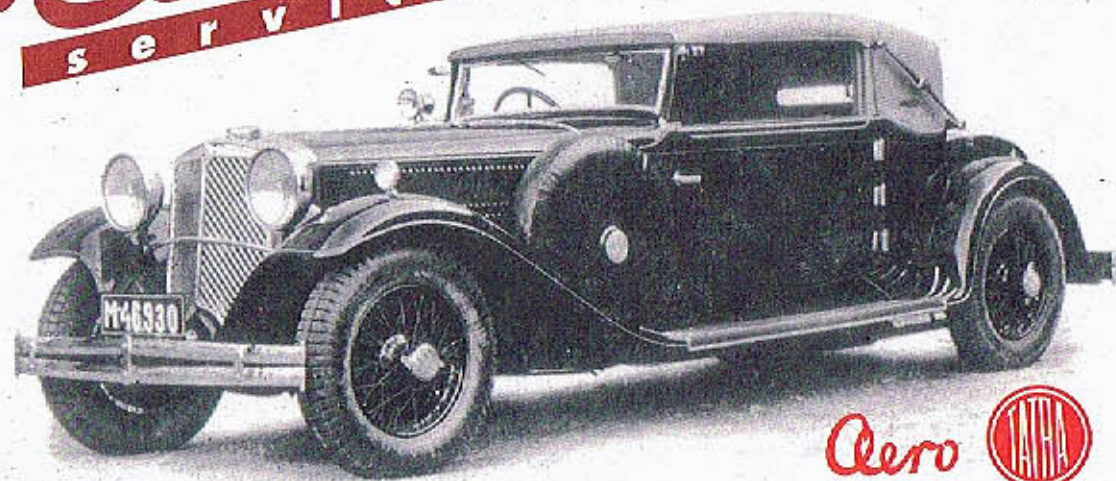

Aero 

Výroba dobového příslušenství, profilových těsnění na historická vozidla
a náhradních dílů na vozy Aero a Tatra

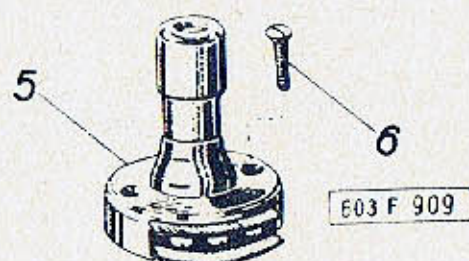
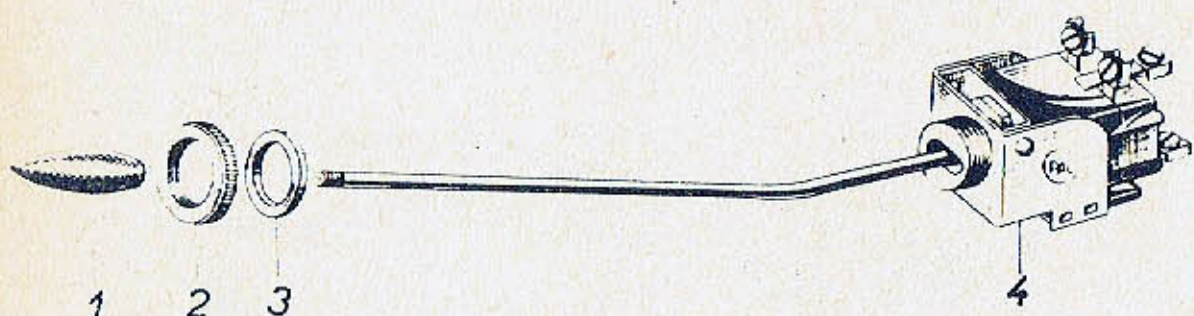

Skupina Gruppe	Přepínač ukazatelů směru a přepínač tlumení světél Blink-Umschalter und Abblendlichtschalter		los 78	
Pos.	Cis. součásti - Teil-Nr. TATRA	Obchod. čís. - Geschäfts-Nr. MOTOTECHNA	Pojmenování - Benennung	Kusů Stück

1	3-603.1.24.82-1	131-793499	Rukojeť páčky ukazatelů směru (černá) Blinkhebel-Handgriff (schwarz)	1
2	603.1.77.76-2	132-739390	Matice přepínače Mutter zum Blinkumschalter	1
3	603.1.77.79-2		Podložka Unterlegscheibe	1
4	603.1.77.30-2	105-939103	Páčkový přepínač ukazatelů směru a světelné houkačky (typ 09-9432.83) Hebelumschalter für Blinker und Lichtsignale (Type 09-9432.83)	1
5	2-603.1.77.12-1	193-939141	Přepínač dálkových a tlumených světél 12V/15A (namontován na podlaze vlevo od spojkového pedálu) (č.02-9431.21) Umschalter für Fern- und Abblendlichter 12V/15A (angebaut am Fussboden links vom Kupplungsfusshebel.) (Nr.02-9431.021)	1
6	-	976-565025	Šroub se zápusťnou čočkovi- tou hlavou Linsenkopf-Senkschraube M 5x25 ČSN 02 1155.24	2

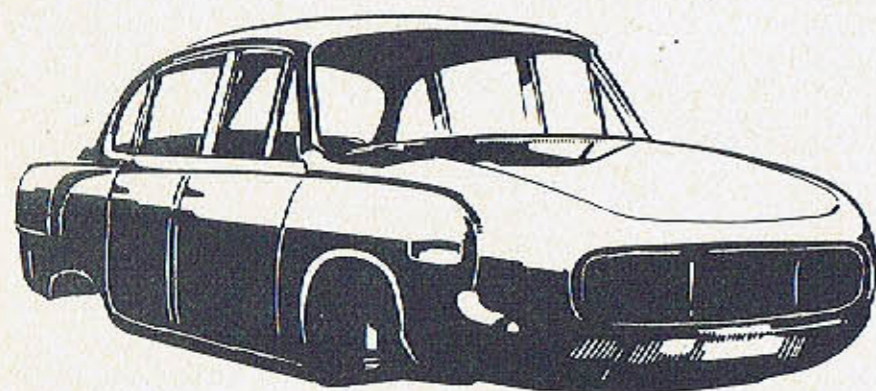

603 F 1183

Skupina: Gruppe: Úplná karoserie - Karosserie, vollständig			Tab.: 79	
Pos.:	Cís. součásti - Teil-Nr. TATRA	Obchod. čís. - Geschäfts-Nr. MOTOTECHNA	Pojmenování - Benennung	Kusů Stück

1	603.01-0091/3	Úplná lakovaná a polštářová- ná karoserie Karosserie vollständig, lac- kiert und gepolstert	1
---	---------------	------------------------------------------------------------------------------------------------------	---

P o z n á m k a :

Tato karoserie je úplná, nastříkaná, vyleštěná a zasklená. Na karoserii jsou průběžné a krycí ozdobné lišty, rámy skel, světlometů a kliky dveří. Uvnitř je karoserie vyčalouněná a vybavena všemi sedadly a koberci. V karoserii je úplná vnitřní instalace, potrubí kapalinových brzd a paliva. Při objednávce je třeba předepsat druhy a odstíny laků a polštářování (nejlépe podle vzorníku).

S karoserií se nedodávají:

přístroje, montované na přístrojovou desku, spínač brzdových světel, součást brzd (kromě potrubí), rozhlasový přijímač, topení, svítidlo vnitřního osvětlení, zapalovač cigaret, zpětné zrcátko, palivová nádrž, akumulátory, termostat, nárazníky, světlometry, vnější svítidla, stírače skla, houkačky, volant, žárovky, pojistky a odrazová skla.

A n m e r k u n g :

Diese Karosserie ist vollständig, gespritzt, poliert und verglast. An der Karosserie sind die Durchgangs- und Deck-Zierleisten, Glasrahmen, Scheinwerferrahmen und Türklinke. Innen ist die Karosserie tapeziert und mit allen Sitzen und Teppichen ausgestattet. In der Karosserie ist die vollständige Innen-Installation, Rohrleitungen der hydraulischen Bremse und Kraftstoffleitungen. Bei der Bestellung ist es notwendig, die Arten und Farbtöne der Lacke und Polsterungen anzuführen (am besten nach Mustern).

Mit der Karosserie werden nicht geliefert:

Instrumenten, angebaut am Armaturenbrett, Bremslichtschalter, Bremsbestandteile (ausser Rohrleitung), Rundfunkempfänger, Heizung, Innenbeleuchtungs-Leuchten, Zigarrenanzünder, Rückblickspiegel, Kraftstoffbehälter, Batterien, Thermostat, Stossfänger, Scheinwerfer, äussere Leuchten, Scheibenwischer, Signalhorn, Lenkrad, Glühlampen, Sicherungen und Rückstrahler.

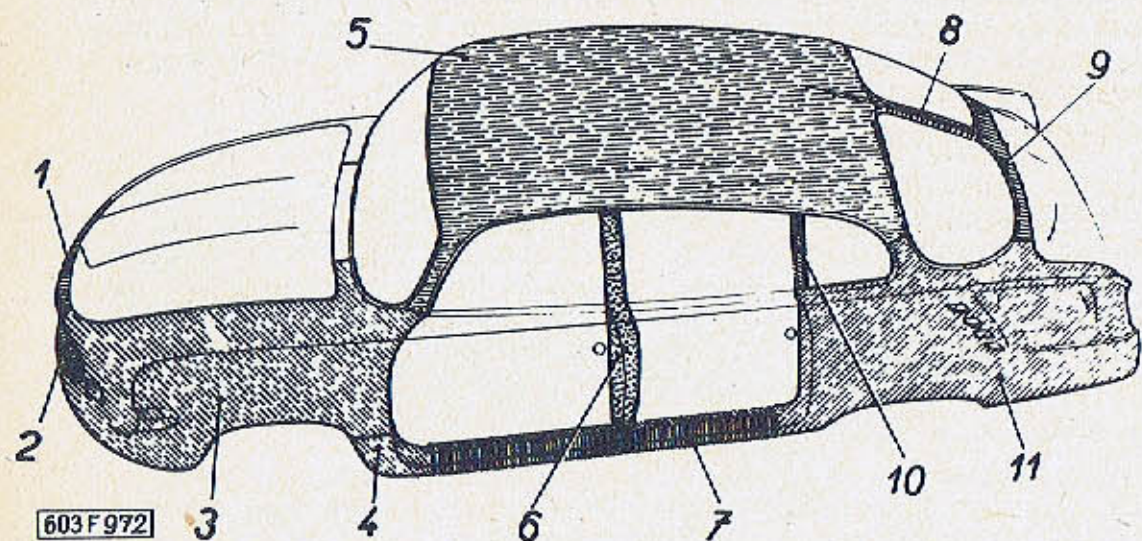

Skupina: Gruppe:		Náhradní vnější výlisky karoserie Karosserie - äussere Ersatz-Presssteile		Tab.: 80
Pos.:	Čís. součásti - Teil-Nr. TATRA	Obchod. čís. - Geschäfts-Nr. MOTOTECHNA	Pojmenování - Benennung	Kusů Stück

1	603.13-2200/3	132-700754	Úplný střední díl předku karoserie nad světlomety Mittlerer Teil des Karosserievorderteils über den Scheinwerfern	1
2	603.13-2301/5		Střední díl předku karoserie spodní Mittlerer Karosserievorderteil, unten	1
3	603.13-1110/4	132-710137	Levá vnější boční část předního blatníku Linker äusserer Seitenteil des vorderen Kotflügels	1
4	603.13-1104/4	132-711137	Levá spodní část předního blatníku Linker Unterteil des vorderen Kotflügels	1
-	603.13-2000/8	132-710113	Úplný přední levý blatník (s vnitřní stěnou, příčnými výztuhami a vnějším dílem poz. 4) Kotflügel links vorne, vollständig (mit Innenwand, Querstreben und Aussenteil Pos. 4)	1
-	603.13-1000/9	132-710124	Úplný pravý přední blatník (s vnitřní stěnou, příčnými výztuhami a vnějšími díly, označenými x) Kotflügel rechts, vorne, vollständig (mit Innenwand, Querstreben und Aussenteilen mit x) bezeichnet)	1
-	603.13-0110/3 ^{x)}	132-710133	Pravá vnější boční část předního blatníku Rechter äusserer Seitenteil des vorderen Kotflügels	1
-	603.13-0104/4 ^{x)}	132-711136	Pravá spodní část předního blatníku Rechter Unterteil des vorderen Kotflügels	1

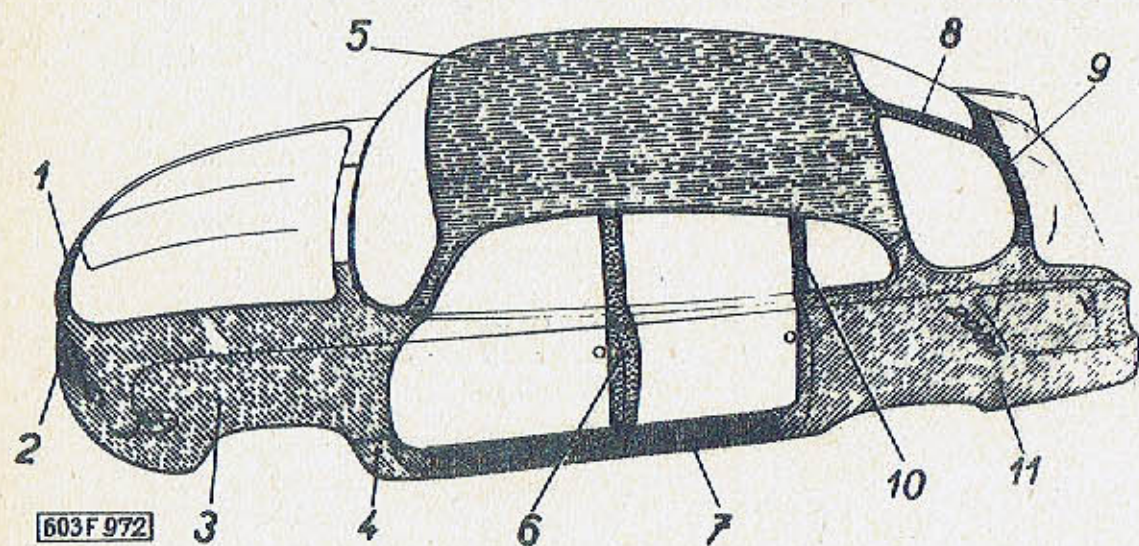

Skupina: Gruppe:		Náhradní vnější výlisky karoserie Karosserie-äussere Ersatz-Presssteile		Tab.: 80
Pos.:	Cis. součásti - Teil-Nr. TATRA	Obchod. čís. - Geschäfts.Nr. MOTOTECHNA	Pojmenování - Benennung	Kusů Stück
5	603.10-0000/3	132-700610	Úplná střecha (s vnitřními výztuhami) Dach vollständig (mit inneren Versteifungen)	1
6	603.07-1100/5	132-700732	Úplný sloupek levých dve- ří (s pevnými závěsy) Vollständige linke Türsä- ule (mit festen Scharnier- en)	1
-	603.07-0100/5	132-700733	Úplný sloupek pravých dve- ří (s pevnými závěsy) Vollständige rechte Tür- säule (mit festen Schar- nieren)	1
-	603.09-2000/4	132-700702	Úplný boční nosník, pravý Vollständiger seitlicher Träger, rechts	1
7	603.09-2100/2	132-700700	Úplný boční nosník, levý Vollständiger seitlicher Träger, links	1
8	603.07-2400	131-700755	Střední příčka zadního okna Mittelleiste zum hinteren Fenster	1
9	603.13-7100	131-700756	Příčka pod zadním oknem Leiste unter dem hinteren Fenster	1
10	603.07-2200	131-700734	Sloupek levého bočního okna Säule zum linken Seiten- fenster	1
-	603.07-2000	131-700733	Sloupek pravého bočního okna Säule zum rechten Seiten- fenster	1
11	603.13-6100/4	132-710151	Úplný vnější díl levého zadního blatníku Äusserer Teil des linken, hinteren Kotflügels, vollst.	1
-	603.13-5100/4	132-710161	Úplný vnější díl pravého zadního blatníku Äusserer Teil des rechten, hinteren Kotflügels, vollständig	1

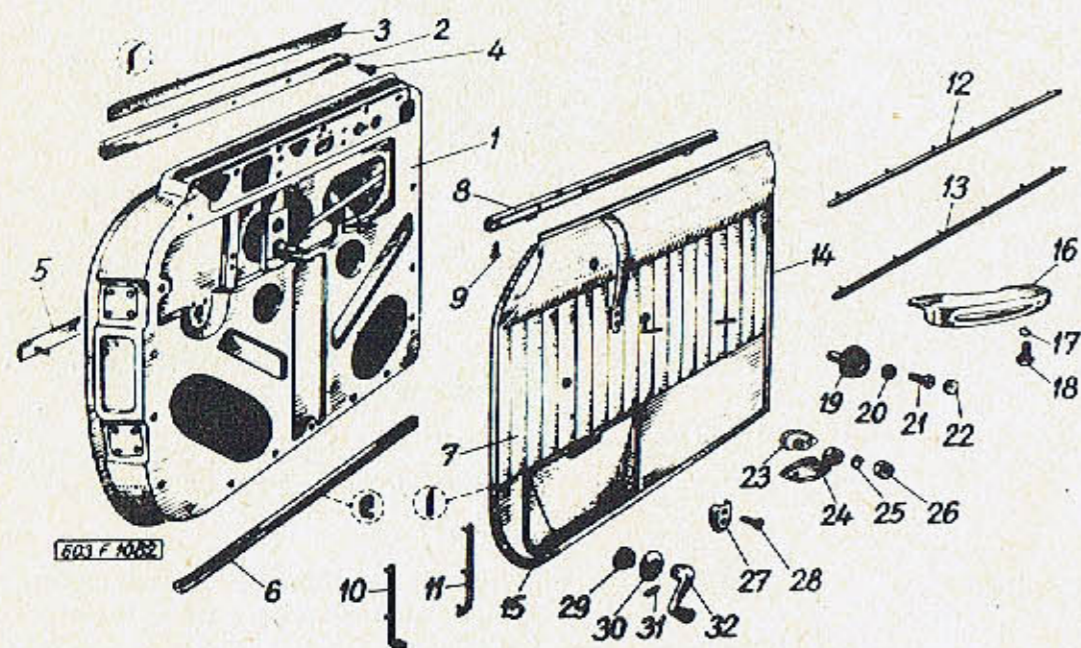

Skupina Gruppe:		Přední dveře, výplň předních dveří Vordere Tür, Füllung zur vorderen Tür		Tab.: 81
Pos.:	Čís. součásti - Teil-Nr. TATRA	Obchod. čís. - Geschäfts-Nr. MOTOTECHNA	Pojmenování - Benennung	Kusů Stück
1	603.15-0200/4	132-740014	Pravé přední dveře, úplné (v surovém stavu) Rechte vordere Tür, vollst. (im Rohzustand)	1
-	603.16-0200/4	132-740015	Levé přední dveře, úplné (v surovém stavu) Linke vordere Tür, vollst. (im Rohzustand)	1
2	603.15-4300/2	132-744341	Krycí lišta pravých předních dveří (s těsněním poz.3) Deckleiste zur rechten vorderen Tür (mit Dichtung Pos. 3)	1
-	603.16-4300/2	132-744340	Krycí lišta levých předních dveří (s těsněním) Deckleiste zur linken vor- deren Tür (mit Dichtung)	1
3	603.15-4404/2	934-008220	Těsnění skla Dichtung zur Glasscheibe	2
4	-	979-562008	Závitořezný šroub Selbstschneidende Schraube 3x8 ČSN 02 1232.09	10
5	603.15-5400/2	132-724215	Střední vnější lišta předních dveří Mittlere, äussere Leiste zur vorderen Tür	2
6	603.15-5201	934-863170	Vnější těsnění dveří (mechová guma) Äussere Türdichtung (Moosgummi)	2
7	603.15-5700/3	132-770740	Výplň předních dveří, úplná Füllung zur rechten vorderen Tür, vollständig	1
-	603.16-5700/3	132-770741	Výplň levých předních dveří, úplná Füllung zur linken vorderen Tür, vollständig	1
8	603.15-6600/2	132-744348	Horní lišta pravých předních dveří Obere Leiste zur rechten vorderen Tür	1

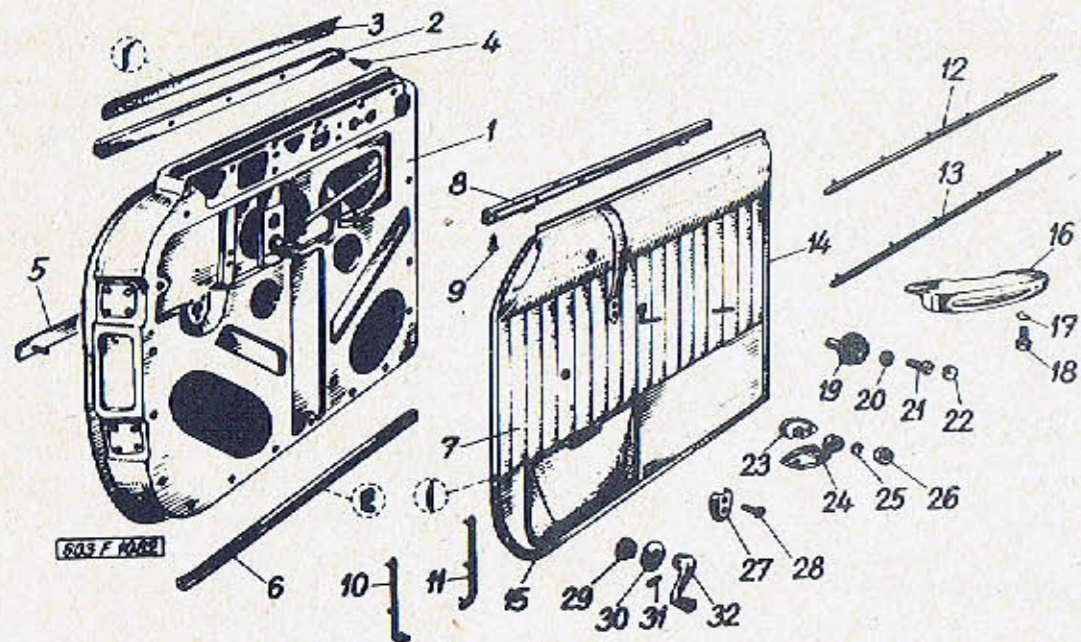

Skupina: Gruppe:		Přední dveře, výplň předních dveří Vordere Tür, Füllung zur vorderen Tür		Tab.: 81
Pos.:	Cís. součásti - Teil-Nr. TATRA	Obchod. čís. - Geschäfts-Nr. MOTOTECHNA	Pojmenování - Benennung	Kusů Stück
-	603.16-6600/2	132-744349	Horní lišta levých předních dveří Obere Leiste zur linken vorderen Tür	1
9	-	979-762008	Závitořezný šroub Selbstschneidende Schraube M3x8 ČSN 02 1236.09	8
10	603.15-5917 =132-745342	od 7701 Kar. ab 7701 Kar.	Boční upevňovací pásek Seiten-Befestigungsband	4
10	603.16-9100	132-744344	Lišta kapsy levá, úplná Taschenleiste, linke, vollständig	2
11	603.15-5916 =132-745341	od 7701 Kar. ab 7701 Kar.	Spodní upevňovací pásek Unteres Befestigungsband	2
11	603.15-9100	132-744345	Lišta kapsy pravá, úplná Taschenleiste, rechte, vollständig	2
12	603.15-6700	132-744211	Vnitřní střední lišta dveří, úplná Innere mittlere Türleiste, vollständig	2
13	603.15-6800	132-744212	Vnitřní spodní lišta dveří, úplná Innere untere Türleiste, vollständig	2
14	603.15-5712	934-103150	Vnitřní těsnění dveří Innere Türdichtung	2
15	603.15-5715	131-794821	Vnitřní těsnění dveří (u závěsu) Innere Türdichtung (bei der Aufhängung)	2
16	603.17-8000/3	132-770552	Opěra rukou pravá, úplná Armstütze rechte, vollst.	2
17	-	992-740466	Pružná podložka Federring 6,1 ČSN 02 1740.00	6
18	-	971-166012	Šroub se šestihrannou hlavou Sechskantschraube M 6x12 ČSN 02 1103.14	6

Skupina Gruppe		Přední dveře, výplň předních dveří Vordere Tür, Füllung zur vorderen Tür		Tab. 81
Pos.	Čís. součásti - Teil-Nr. TATRA	Obchod. čís. - Geschäfts-Nr. MOTOTECHNA	Pojmenování - Benennung	Kusů Stück

19	603.15-8800	132-989180	Růžice ovládání větracího okna, úplná Rosette zur Ausstellfenster-Betätigung, vollst.	2
20	-	992-701465	Podložka Unterlegscheibe 5,3 ČSN 02 1701.14	2
21	-	974-365020	Šroub s válcovou hlavou Zylinderkopfschraube M 5x20 ČSN 02 1131.24	2
22	603.15-8811	132-778580	Krycí vložka Deckbeilage	2
23	603.15-7012/2	132-749682	Boční vložka opěry rukou Seiteneinlage zur Armstütze	2
24	603.15-5300/2	132-988512	Pravá páčka dveří, úplná Rechter Türvorreiber, vollständig	1
-	603.16-5300/2	132-988513	Levá páčka dveří, úplná Linker Türvorreiber, vollständig	1
25	-	991-740006	Pružná podložka Federring 6,1 ČSN 02 1740.00	2
26	-	992-401466	Šestihranná matice Sechskantmutter M 6 ČSN 02 1401.24	2
27	603.30-8103	132-794480	Kryt rukojeti Handgriffverkleidung	2
28	-	976-585620	Šroub s čočkovitou hlavou Linsenkopfschraube M 5x20 ČSN 02 1155.28	4
29	6538	131-988560	Spirálové pero Spiralfeder	2
30	603.15-3805	131-989181	Růžice pod kliku Rosette unter die Kurbel	2
31	600.15-3005	131-988700	Pojistný kolík kliky Sicherungsstift zur Kurbel	2

Skupina Gruppe		Přední dveře, výplň předních dveří Vordere Tür, Füllung zur vorderen Tür		Tab. 81
Pos.	Čís. součásti - Teil-Nr. TATRA	Obchod. čís. - Geschäfts-Nr. MOTOTECHNA	Pojmenování - Benennung	Kusů Stück

32	603.17-3800/2		Klika okenního mechanismu Kurbel zum Fenstermecha- nismus	2
-	x)	991-740004	Pružná podložka Federring 4,1 ČSN 02 1740.00	12
-	x)	992-401464	Šestihranná matice Sechskantmutter M 4 ČSN 02 1401.24	12
			x) K upevnění poz. 5 x) Zur Befestigung der Pos.5	

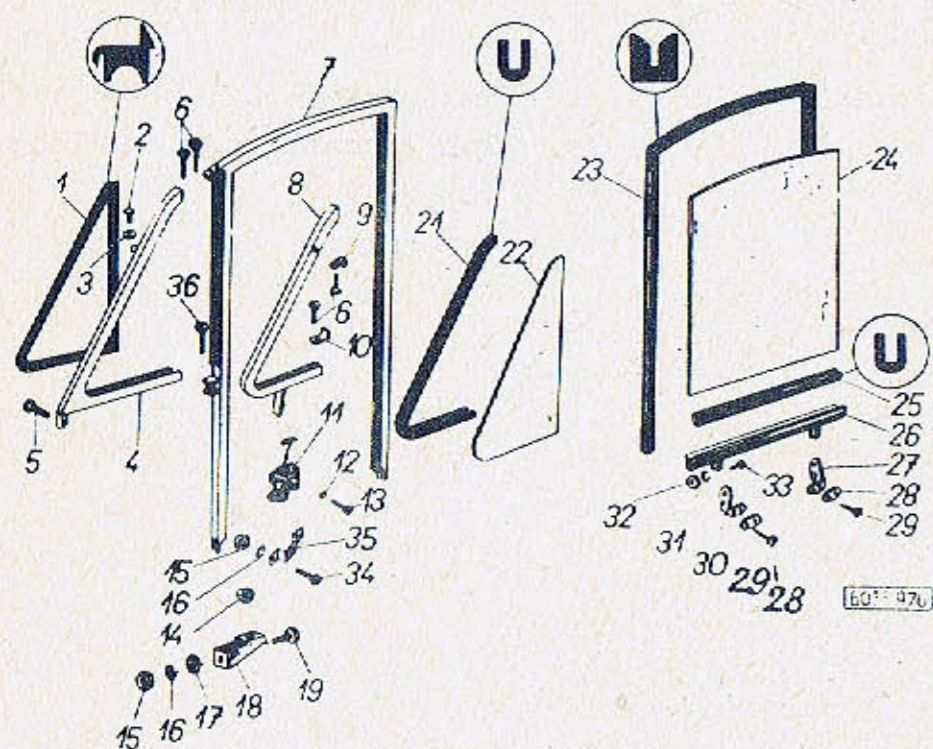

Skupina Gruppe:		Rám okna předních dveří Fensterrahmen der vorderen Türen		Tab. 82
Pos.	Čís. součásti - Teil-Nr. TATRA	Obchod. čís. - Geschäfts-Nr. MOTOTECHNA	Pojmenování - Benennung	Kusů Stück

1	603.15-7601/3	132-794251	Pryžové těsnění větracího okna, pravé Gummidichtung zum Ausstellfenster, rechts	1
-	603.16-7601/3	132-794250	Pryžové těsnění větracího okna, levé Gummidichtung zum Ausstellfenster, links	1
2	603.15-7520/2	132-748950	Nýt s plochou hlavou Flachkopfniete	2
3	-	992-701985	Pružná podložka Federring 5,3 ČSN 02 1701.18	2
4	603.15-4200/2	132-741454	Rám větracího okna, pravý Ausstellfensterrahmen, rechter	1
-	603.16-4200/2	132-741455	Rám větracího okna, levý Ausstellfensterrahmen, linker	1
-	603.15-4600/4	132-740422	Rám okna předních dveří, pravý, úplný (s montované součásti poz. 4 a 7) Vordertür-Fensterrahmen rechter, vollständig (zusammengebaute Teile Pos. 4 und 7)	1
-	603.16-4600/4	132-740423	Rám okna předních dveří, levý, úplný Vordertür-Fensterrahmen linker, vollständig	1
5	-	971-166016	Šroub se šestihrannou hlavou Sechskantschraube M 6x16 ČSN 02 1103.14	2
6	-	975-904006	Šroub s čočkovitou hlavou Linsenkopfschraube M 4x6 ČSN 02 1151	4
7	603.15-5200/3	132-741422	Zadní část rámu pravá, úplná Rechter Rahmen-Hinterteil, vollständig	1

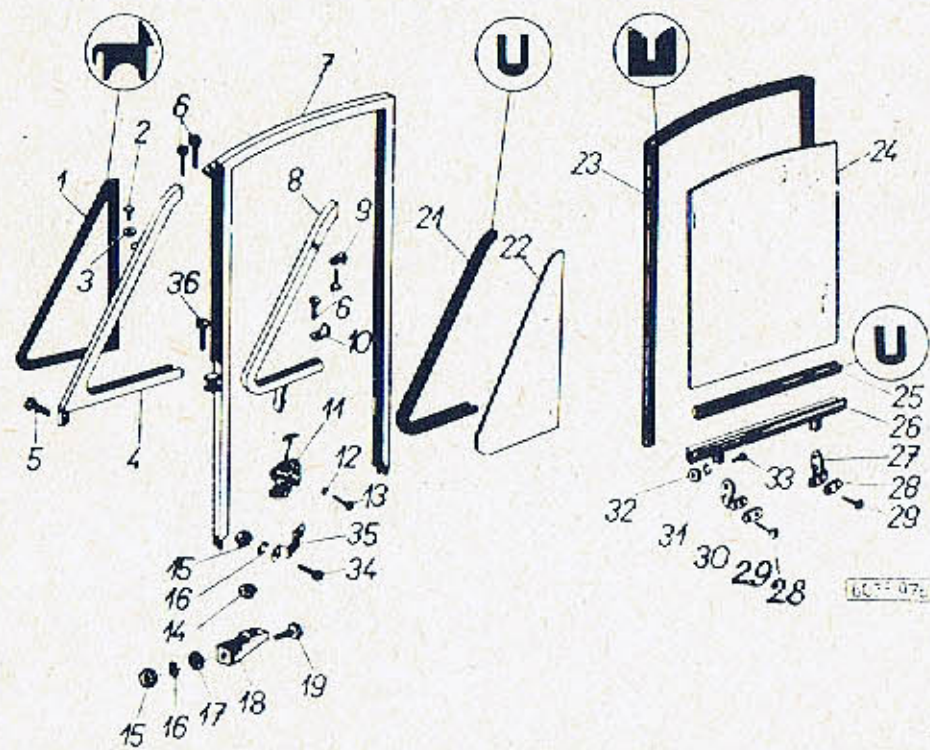

Skupina Gruppe	Rám okna předních dveří Fensterrahmen der vorderen Türen		Tab. 82	
Pos.:	Čís. součásti - Teil-Nr. TATRA	Obchod. čís. - Geschäfts-Nr. MOTOTECHNA	Pojmenování - Benennung	Kusů Stück
-	603.16-5200/3	132-741423	Zadní část rámu levá, úplná Linker Rahmen-Hinterteil, vollständig	1
8	603.15-7700/2	132-740453	Rám větracího okna pravý, úplný Ausstellfensterrahmen, rechter, vollständig	1
-	603.16-7700/2	132-740452	Rám větracího okna levý, úplný Ausstellfensterrahmen linker, vollständig	1
-	603.15-7500/3	132-740457	Větrací okno pravé, úplné (smontované součásti pos. 6, 8 až 10, 21, 22) Ausstellfenster rechtes, vollständig (zusammengebaute Teile Poz. 6, 8 bis 10, 21, 22)	1
-	603.16-7500/3	132-740458	Větrací okno levé, úplné Ausstellfenster linkes, vollständig	1
9	603.15-7512	132-743440	Zajišťovací úhelník skla, horní Scheiben-Sicherungswinkel, oberer	2
10	603.15-7513	132-743441	Zajišťovací úhelník skla, dolní Scheiben-Sicherungswinkel, unterer	2
11	603.15-8500	132-744011	Převod větracího okna, pravý, úplný Ausstellfenster-Übersetzung, rechts, vollständig	1
-	603.16-8500	132-744012	Převod větracího okna, levý, úplný Ausstellfenster-Übersetzung, links, vollständig	1
12	-	991-740006	Pružná podložka Federring 6,1 ČSN 02 1740.00	6
13	-	974-366020	Šroub s válcovou hlavou Zylinderkopfschraube M 6x20 ČSN 02 1131.24	6

Skupina Gruppe				Tab.:
Rám okna předních dveří Fensterrahmen der vorderen Türen				82
Pos.	Čís. součásti - Teil-Nr. TATRA	Obchod. čís. - Geschäfts-Nr. MOTOTECHNA	Pojmenování - Benennung	Kusů Stück
14	7743	930-990450	Průchodka Durchgangstück	2
15	-	992-401466	Šestihranná matice Sechskantmutter M 6 ČSN 02 1401.24	4
16	-	991-740006	Pružná podložka Federring 6,1 ČSN 02 1740.00	4
17	-	992-701466	Podložka Unterlegscheibe 6,4 ČSN 02 1701.14	4
18	603.15-4905	131-746360	Narážka okna, levá Fensteranschlag, linker	2
19	-	971-006015	Šroub se šestihrannou hlavou Sechskantschraube M 6x15 ČSN 02 1103	8
21	603.15-7510/2	934-102960	Pryžové těsnění skla Fenster-Gummidichtung	2
22	603.15-7511/63	132-740710	Sklo větracího okna Ausstellfensterglas	2
23	603.15-4610/3	132-794810	Těsnění skla ("U" guma potažená plyšem) Fensterglas-Dichtung ("U" Gummi mit Plüschüber- zug)	2
24	603.15-4615/63	132-740610	Sklo okna předních dveří Fensterglas zur vorderen Tür	2
25	603.15-4616/2	934-002790	Těsnění ("U" profil) Dichtung("U" Profil)	2
26	603.15-4800/2	131-989290	Lišta pro sklo předních dveří Leiste für die Scheibe der vorderen Tür	2
27	603.15-4805	131-794631	Úhelník k upevnění lišty na lanko, pravý Winkel zur Leistenbefesti- gung am Seil, rechter	2

Skupina Gruppe				Tab.:
Rám okna předních dveří Fensterrahmen der vorderen Türen				82
Pos.	Čís. součásti - Teil-Nr. TATRA	Obchod. čís. - Geschäfts-Nr. MOTOTECHNA	Pojmenování - Benennung	Kusů Stück
28	-	975-864016	Šroub se záпустnou hlavou Senkkopfschraube M 4x16 ČSN 02 1151.24	8
29	8741/2406	131-989610	Příložka Beilage	4
30	603.16-4805	131-794632	Úhelník k upevnění lišty na lanko, levý Winkel zur Leistenbefesti- gung am Seil, linker	2
31	-	991-740004	Pružná podložka Federring 4,1 ČSN 02 1740.00 (z toho 4 ks k pos.28) (davon 4 St. zur Pos.28)	12
32	-	992-401464	Šestihranná matice Sechskantmutter M 4 ČSN 02 1401.24 (z toho 4 ks k pos.28) (davon 4 St. zur Pos.28)	12
33	-	974-304010	Šroub s válcovou hlavou Zylinderkopfschraube M 4x10 ČSN 02 1131	4
34	-	971-166016	Šroub s válcovou hlavou Zylinderkopfschraube M 6x16 ČSN 02 1103.14	4
35	603.15-0211	132-743310	Držák převodu větracího okna, pravý Halte zur Ausstellfenster- Übersetzung, rechter	1
-	603.16-0211	132-743312	Držák převodu větracího okna, levý Halte zur Ausstellfenster- Übersetzung, links	1
36	-	974-364010	Šroub s válcovou hlavou Zylinderkopfschraube M 4x10 ČSN 02 1131.24	2

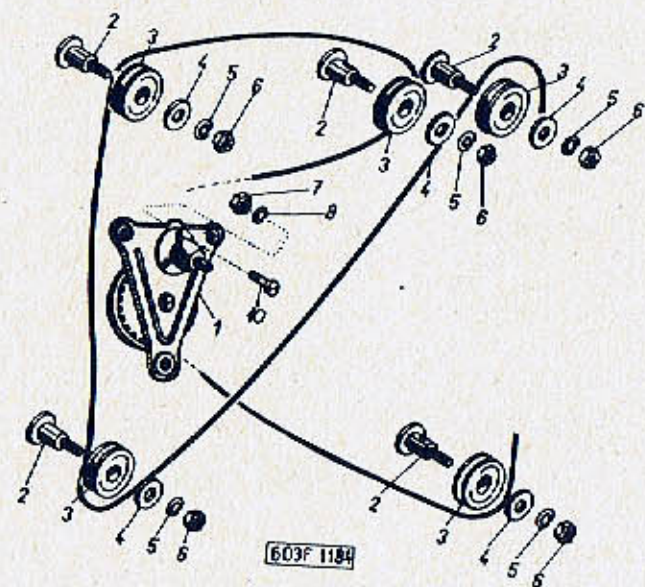

Skupina Gruppe		Zařízení ke spouštění oken předních dveří Kurbeleinrichtung zum Fenster der vorderen Tür		Tab. 83
Pos.	Cís. součásti - Teil-Nr. TATRA	Obchod. čís. - Geschäfts-Nr. MOTOTECHNA	Pojmenování - Benennung	Kusů Stück
1	600.15-3200	131-989080	Okenní mechanismus Fenstermechanismus	2
2	603.15-3303	332-989520	Hřídelka kladky Rollenbolzen	10
3	603.15-3301	131-989580	Vodící kladka lana Seil-Führungsrolle	10
4	600.15-1002	353-989690	Vyrovňovací podložka Ausgleichscheibe	10
5	-	991-740005	Pružná podložka Federring 5,1 ČSN 02 1740.00	10
6	-	992-401465	Šestihranná matice Sechskantmutter M 5 ČSN 02 1401.24	10
7	-	991-401004	Šestihranná matice Sechskantmutter M 4 ČSN 02 1401	6
8	-	991-740004	Pružná podložka Federring 4,1 ČSN 02 1740.00	6
9	603.15-3600/2.	132-989591	Úplný řetizek spouštěče Kette zum Fenstermecha- nismus	2
10	-	975-964010	Šroub se zápusťnou plochou hlavou Flach-Senkkopfschraube M 4x10 ČSN 02 1151.24	6

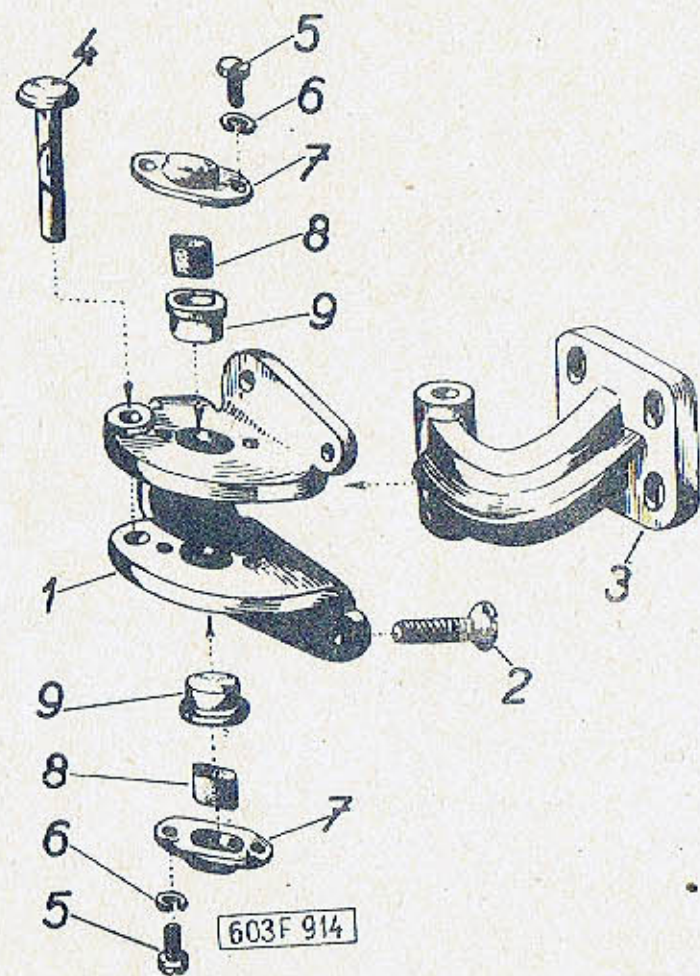

Skupina: Gruppe:		Horní závěs předních dveří Obere Aufhängung der vorderen Tür		Tab.: 84
Pos.:	Čís. součásti - Teil-Nr. TATRA	Obchod. čis. - Geschäfts-Nr. MOTOTECHNA	Pojmenování - Benennung	Kusů Stück
-	603.15-1800/4	132-794430	Úplný horní závěs předních dveří Vollständige obere Aufhängung der vorderen Tür	2
1	603.15-1900/2	131-794454	Pevná část horního závěsu Fester Teil der oberen Aufhängung	2
2	-	975-868020	Šroub Schraube M 8x20 ČSN 02 1151.24	8
3	603.15-3910/2	132-794461	Otočná část horního závěsu Drehbarer Teil der oberen Aufhängung	2
4	603.15-2113	131-794701	Čep závěsu dveří Bolzen zur Türaufhängung	2
5	-	974-364008	Šroub s válcovou hlavou Zylinderkopfschraube M 4x8 ČSN 02 1131.24	8
6	-	991-740004	Pružná podložka Federring 4,1 ČSN 02 1740.00	8
7	603.15-1912	131-794470	Kryt zarážky Anschlagdeckel	4
-	603.15-1920	131-794803	Gumová vložka Gummieinlage	4
8	603.15-1913	934-110850	Gumová vložka Gummieinlage	4
9	603.15-1910/2	132-794640	Zarážka Anschlag	4

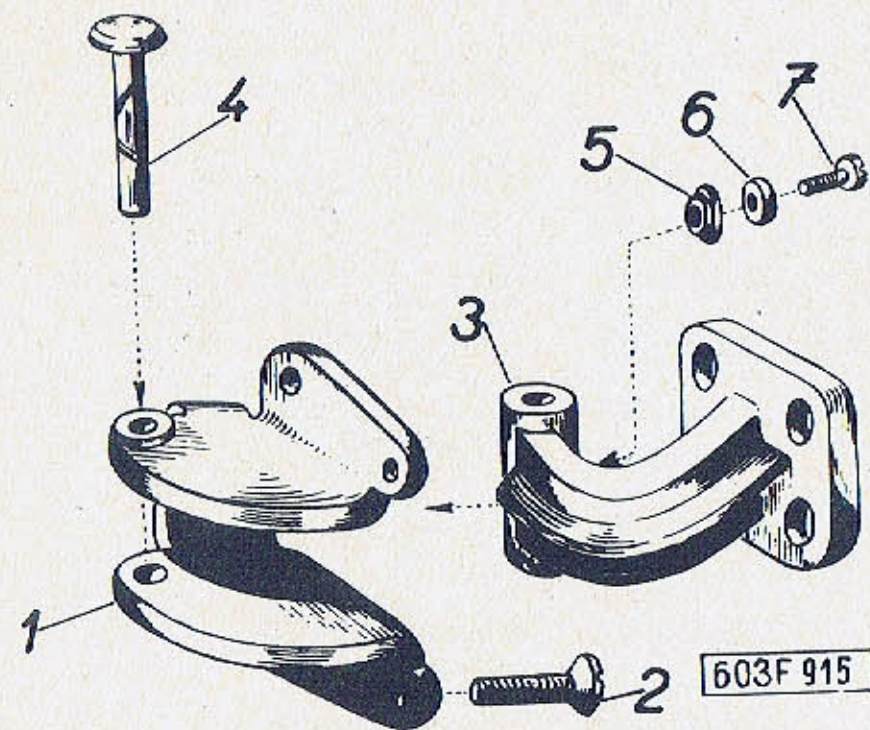

Skupino: Gruppe:		Spodní závěs předních dveří Untere Aufhängung der vorderen Tür		Tob.: 85
Pos.:	Cís. součásti - Teil-Nr. TATRA	Obchod. čís. - Geschäfts-Nr. MOTOTECHNA	Pojmenování - Benennung	Kusů Stück

-	603.15-3700/3		Úplný spodní závěs pravých předních dveří Vollständige untere Aufhängung der rechten vorderen Tür	2
1	603.15-3800/2		Pevná část spodního pravého závěsu Fester-Teil der unteren rechten Aufhängung	2
2	-	975-868020	Šroub Schraube M 8x20 ČSN 02 1151.24	8
3	603.15-2111	131-794452	Otočná část spodního závěsu Drehbarer Teil der unteren Aufhängung	2
4	603.15-2113	131-794701	Čep závěsu dveří Bolzen zur Türaufhängung	2
5	603.15-2110	131-794570	Miska gumového nárazníku Schale zum Gummienschlag	2
6	128.38-3105	132-794800	Gumový nárazník Gummienschlag	2
7	-	974-364012	Šroub s válcovou hlavou Zylinderkopfschraube M 4x12 ČSN 02 1131.24	2

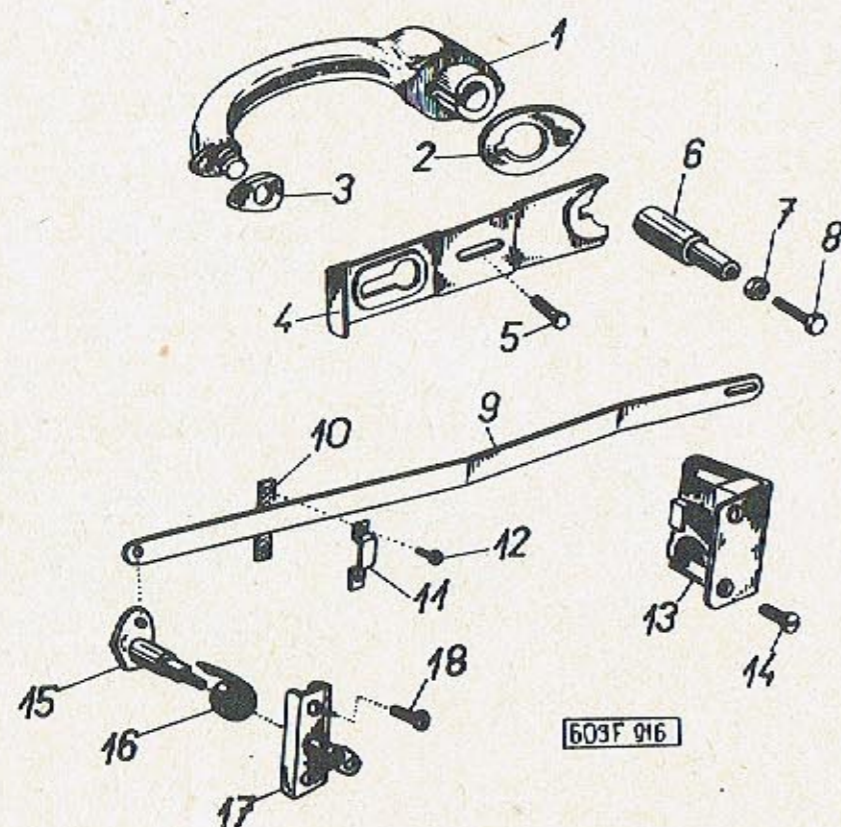

Skupina: Gruppe:		Zámky předních dveří (pravých a levých) Türschlösser der Vordertür (rechte und linke)		Tab.: 86
Pos.:	Čís. součásti - Teil-Nr. TATRA	Obchod. čís. - Geschäfts-Nr. MOTOTECHNA	Pojmenování - Benennung	Kusů Stück
1	603.15-5500	132-988101	Úplná vnější klika s tlač- ným čepem Vollständige äussere Tür- klinke mit Druckbolzen	1
-	603.16-5500	132-988100	Úplná vnější klika s tlač- ným čepem a zámkem Vollständige äussere Tür- klinke mit Druckbolzen und Schloss	1
2	603.15-5505	131-794801	Podložka vnější kliky Unterlage zur äusseren Türklinke	2
3	603.15-5506	131-794802	Podložka vnější kliky Unterlage zur äusseren Türklinke	2
4	603.15-5608	131-988210	Pojistka vnější kliky Sicherung zur äusseren Türklinke	2
5	-	971-166006	Šroub se šestihrannou hlavou Sechskantschraube M 6x6 ČSN 02 1103.14	2
6	603.15-5601/2	132-988700	Tlačný čep kliky Türklinken-Druckbolzen	2
-	603.16-5600/2	132-988701	Úplný tlačný čep kliky se zámkem (pro levé dveře) Türklinken-Druckbolzen, vollständig mit Schloss (für die linke Tür)	1
-	603.16-5601/2	132-988702	Tlačný čep kliky Türklinken-Druckbolzen	1
-	6494	131-988060	Záмок Schloss	1
-	600.15-2805		Pojistný kolík Sicherungsstift	1
-	-	977-762006	Bezhlavý šroub Schlitzschraube M 3x6 ČSN 02 1183,24	1
7	-	992-403460	Šestihranná matice Sechskantmutter M 8 ČSN 02 1403.24	2

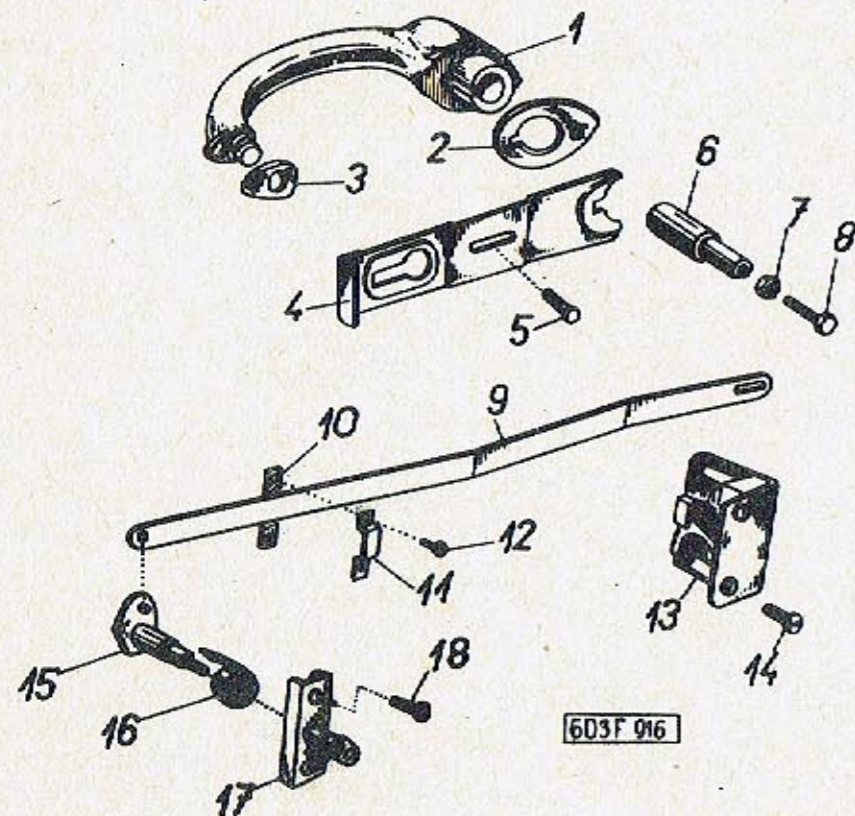

Skupina: Gruppe:		Zámky předních dveří (pravých a levých) Türschlösser der Vordertür (rechte und linke)		Tab.:
				86
Pos.:	Čís. součásti - Teil-Nr. TATRA	Obchod. čís. - Geschäfts-Nr. MOTOTECHNA	Pojmenování - Benennung	Kusů Stück
8	603.15-5510	132-988760	Šroub se šestihrannou hlavou Sechskantschraube	2
9	603.15-3108	132-988500	Táhlo Betätigungsstange	2
10	603.15-1105/2	132-794950	Podložka táhla Unterlage	2
11	603.15-1100	131-988530	Vedení táhla, úplné Betätigungsstangen-Führung, vollständig	2
12	-	978-964012	Závitořezný šroub Schraube-gewindeschneidend M 4x12 ČSN 02 1233.09	4
13	603.15-2200/3	132-988020	Zámek pravých dveří Schloss zur rechten Tür	1
-	603.16-2200/3	132-988031	Zámek levých dveří Schloss zur linken Tür	1
14	-	976-565010	Šroub s čočkovitou hlavou Linsenkopfschraube M 5x10 ČSN 02 1155.24	12
15	603.15-3100	132-988321	Náboj ("orech") pravé vnitřní kliky Nabe ("Nuss") der rechten inneren Türklinke	1
-	603.16-3100	132-988320	Náboj ("orech") levé vnitřní kliky Nabe ("Nuss") der linken inneren Türklinke)	1
16	8741/1444/2	131-988561	Pružina Feder	2
17	603.17-2400/2	132-988470	Krycí plech Deckblech	2
18	-	975-905010	Šroub se zápusťnou plochou hlavou Flach-Senkkopfschraube M 5x10 ČSN 02 115L	4

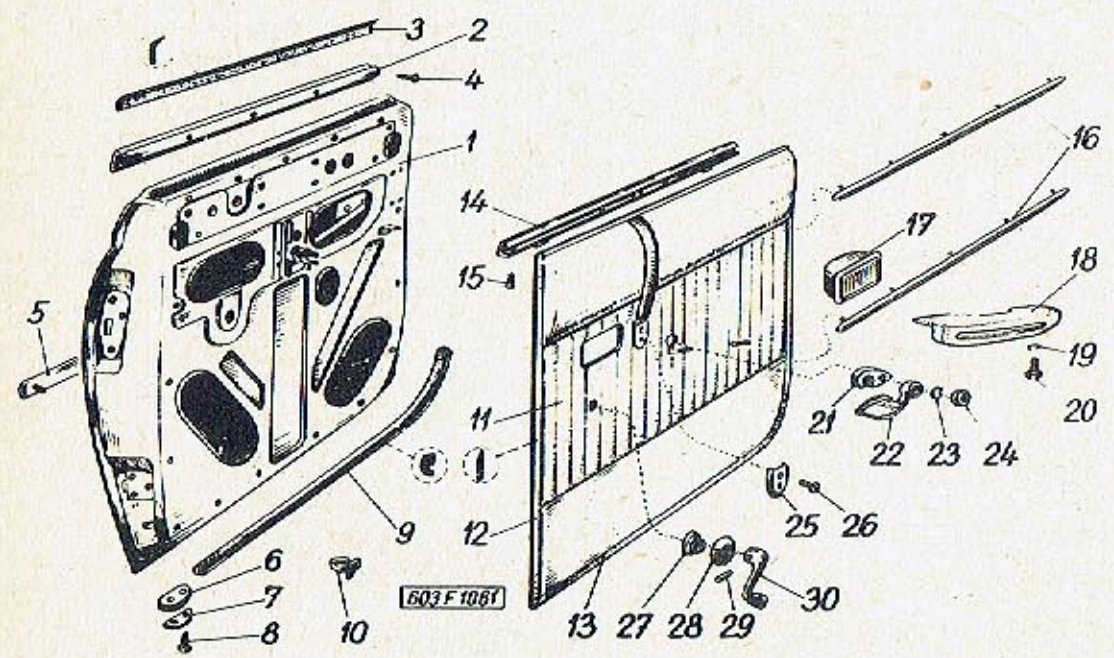

Skupina: Gruppe:	Zadní dveře, výplň zadních dveří Hintere Tür, Füllung zur hinteren Tür			Tab.: 87
Pos.:	Cís. součásti - Teil-Nr. TATRA	Obchod. čís. - Geschäfts-Nr. MOTOTECHNA	Pojmenování - Benennung	Kusů Stück

1	603.17-0200/4	132-740054	Pravé zadní dveře, úplné (v surovém stavu) Rechte hintere Tür, vollständig (im Rohzustand)	1
-	603.18-0200/4	132-740055	Levé zadní dveře, úplné (v surovém stavu) Linke hintere Tür, voll- ständig (im Rohzustand)	1
2	603.17-4300	131-744347	Krycí lišta pravých zad- ních dveří, úplná (s těsněním poz.3) Deckleiste zur rechten hinteren Tür, vollständig (mit Dichtung Pos.3)	1
-	603.18-4300	131-744348	Krycí lišta levých zad- ních dveří, úplná (s těsněním) Deckleiste zur linken hinteren Tür, vollständig (mit Dichtung)	1
3	603.17-4404	934-008220	Těsnění skla (gum.profil 6670, l=710mm) Dichtung zur Glasscheibe (Gummiprofil 6670, l=710mm)	2
4	-	979-502008	Závitořezný šroub Schraube-gewindeschneidend 3x8 ČSN 02 1232.01	10
5	603.17-5400/2	132-724213	Střední vnější lišta zad- ních dveří Mittlere aussere Leiste zur hinteren Tür	2
6	7881	131-794800	Těsnění zadních dveří u středního sloupku Hintertürdichtung bei der Mittelsäule	2
7	603.17-5310	132-749680	Vložka těsnění zadních dveří Dichtungseinlage zur hinteren Tür	2
8	-	979-564012	Závitořezný šroub s válcovou hlavou Zylinderkopfschraube selbstschneidend M 4x12 ČSN 02 1232.09	4

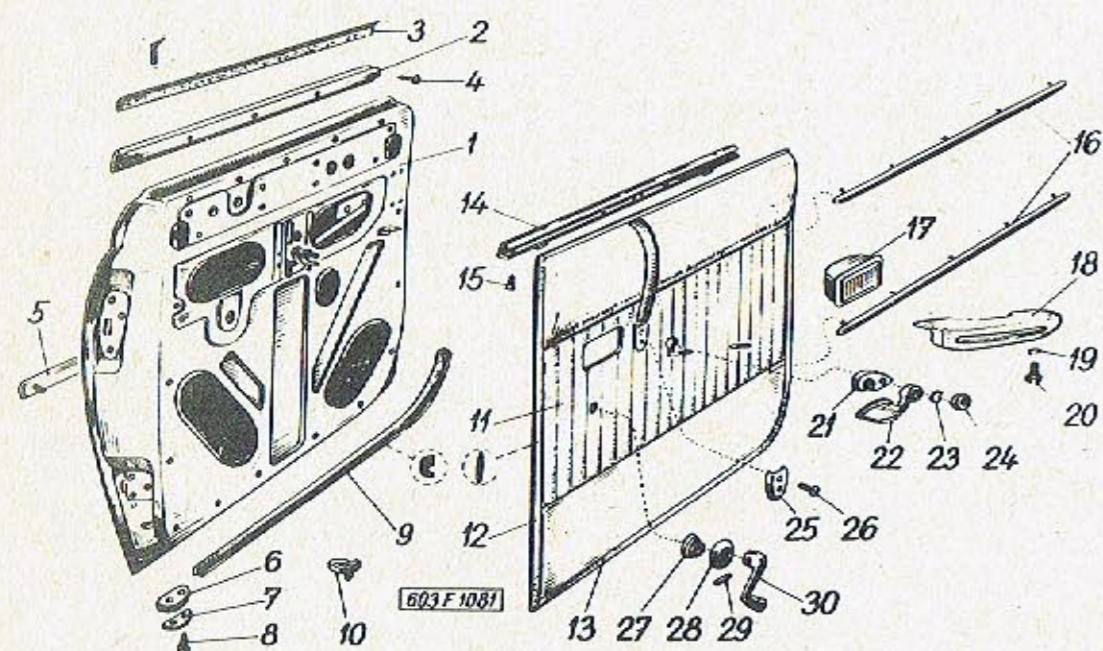

Skupina: Gruppe:		Zadní dveře, výplň zadních dveří Hintere Tür, Füllung zur hinteren Tür		Tob.:
Pos.:	Cís. součásti - Teil-Nr. TATRA	Obchod. čís. - Geschäfts-Nr. MOTOTECHNA	Pojmenování - Benennung	Kusů Stück
-	x)	991-740004	Pružná podložka Federring 4,1 ČSN 02 1740.00	10
-	x)	992-401464	Šestihranná matice Sechskantmutter M 4 ČSN 02 1401.24	10
			x) k upevnění poz.7 zur Befestigung Pos.7	
9	603.17-5201	934-863170	Vnější těsnění dveří (mechová guma, profil 6591, l=1500 mm) Äussere Türdichtung (Moosgummi, Profil 6591, l = 1500 mm)	2
-	603.17-5202/2	934-004410	Vnější těsnění dveří, (profil 8226, l = 735 mm) Äussere Türdichtung (Profil 8226, l = 735 mm)	2
10	6541	131-748150	Upevňovací perko výplně Befestigungsfeder der Füllung	22
11	603.17-5700/4	132-770742	Výplň pravých zadních dveří, úplná Füllung der rechten Hintertür, vollständig	1
-	603.18-5700/4	132-770743	Výplň levých zadních dveří, úplná Füllung der linken hinte- ren Tür, vollständig	1
12	603.17-5715	934-103150	Vnitřní těsnění dveří u závěsu Innere Türdichtung bei der Aufhängung	2
13	603.17-5712	131-794821	Vnitřní těsnění dveří Innere Türdichtung	2
14	603.17-6600/3	132-745340	Horní lišta zadních dveří, úplná Obere Leiste zur hinteren Tür, vollständig	2
15	-	979-762008	Závitořezný šroub Selbstschneidende Schraube 3x8 CSN 02 1236.09	8

Skupina: Gruppe:	Zadní dveře, výplň zadních dveří Hintere Tür, Füllung zur hinteren Tür			Tab.: 87
Pos.:	Cís. součásti - Teil-Nr. TATRA	Obchod. čís. - Geschäfts-Nr. MOTOTECHNA	Pojmenování - Benennung	Kusů Stück

16	603.17-6700	132-744210	Vnitřní lišta dveří, úplná Innere Türleiste, vollständig	2
17	7902/2	132-797161	Popelník, úplný Aschenbecher, vollständig	2
18	603.17-8000/3	132-770552	Opěra rukou pravá, úplná Armstütze rechte, vollst.	2
19	-	991-740006	Pružná podložka Federring 6,1 ČSN 02 1740.00	6
20	-	971-166012	Šroub se šestihrannou hlavou Sechskantschraube M 6x12 ČSN 02 1103.14	6
21	603.15-7012/2	132-749682	Boční vložka opěry rukou Seiteneinlage zur Armstütze	2
22	603.15-5300/2	132-988512	Páčka dveří pravá, úplná Rechter Türvorreiber, vollständig	1
-	603.16-5300/2	132-988510	Páčka dveří levá, úplná Linker Türvorreiber, vollständig	1
23	-	991-740006	Pružná podložka Federring 6,1 ČSN 02 1740.00	2
24	-	992-401466	Šestihranná matice Sechskantmutter M 6 ČSN 02 1401.24	2
25	603.30-8103	132-794480	Kryt rukojeti Handgriffverkleidung	2
26	-	976-585620	Šroub s čočkovitou hlavou Linsenkopfschraube M 5x20 ČSN 02 1155.28	4
27	6538	131-988560	Pirálové pero Spiralfeder	2
28	603.15-3805	131-989181	Růžice (pod klikou oken- ního mechanismu) Rosette (unter die Kurbel des Fenstermechanismus)	2

Skupina: Gruppe:	Zadní dveře, výplň zadních dveří Hintere Tür, Füllung zur hinteren Tür			Tab.: 87
Pos.:	Cís. součásti - Teil-Nr. TATRA	Obchod. čís. - Geschäfts-Nr. MOTOTECHNA	Pojmenování - Benennung	Kusů Stück

29	600.15-3005	131-988700	Pojistný kolík kliky Sicherungsstift zur Kurbel	2
30	603.17-3800/2		Klika okenního mecha- nismu Kurbel zum Fensterme- chanismus	2

Veteran
service

Aktuální nabídka
www.veteranservice.cz

Aero Výroba dobového příslušenství, profilových těsnění
na historická vozidla a náhradních dílů na vozy Aero a Tatra

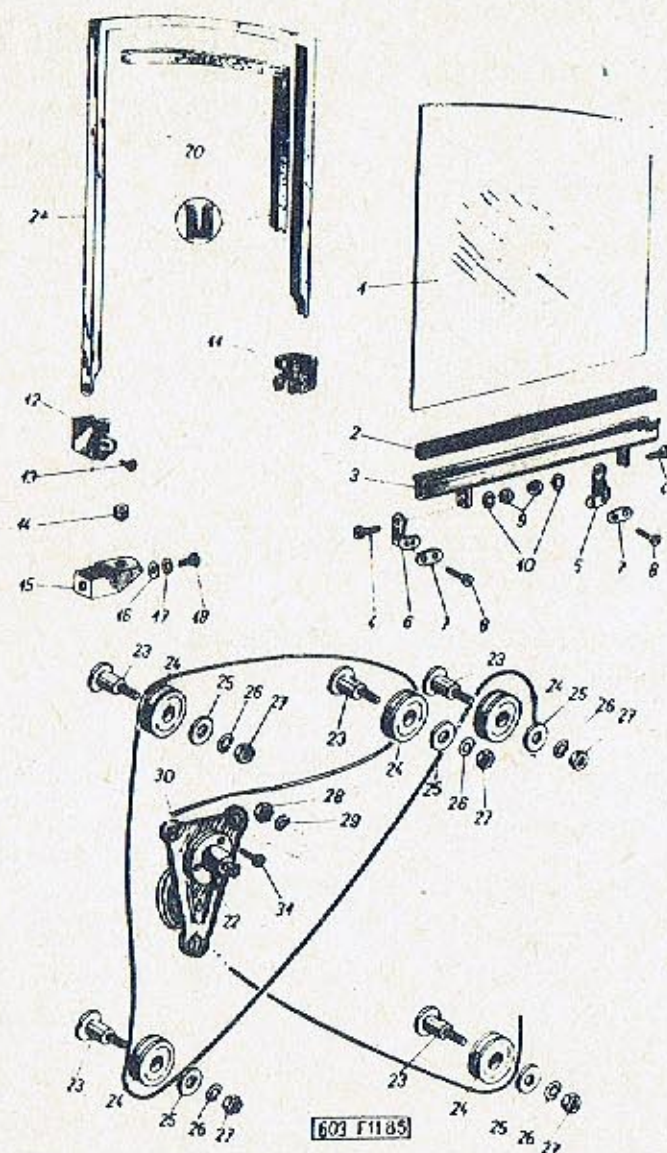

Skupina: Gruppe:		Okna zadních dveří a zařízení ke spouštění oken Fenster zur hinteren Tür und Fenster-Kurbeleinrichtung		Tab.: 88
Pos.:	Čís. součásti - Teil-Nr. TATRA	Obchod. čís. - Geschäfts-Nr. MOTOTECHNA	Pojmenování - Benennung	Kusů Stück
1	603.17-4615/62	132-740640	Sklo okna zadních dveří Fensterscheibe zur hinteren Tür	2
2	603.17-4616	934-004270	Těsnění skla ("U" profil č.5546) Dichtung zur Fensterscheibe ("U" Profil Nr.5546)	2
3	603.17-4800/2	132-989291	Lišta pro sklo zadních dveří Leiste zur Fensterscheibe der hinteren Tür	2
4	-	974-364010	Šroub s válcovou hlavou Zylinderkopfschraube M 4x10 ČSN 02 1131.24	4
5	603.15-4805	131-794631	Úhelník k upevnění lišty na lanko, pravý Winkel zur Leistenbefestigung am Seil, rechter	2
6	603.16-4805	131-794632	Úhelník upevnění lišty na lanko, levý Winkel zur Leistenbefestigung am Seil, linker	2
7	8741/2406	131-989610	Příložka Beilage	4
8	-	975-864016	Šroub se zápusťnou plochou hlavou Flach-Senkkopfschraube M 4x16 ČSN 02 1151.24	8
9	-	992-401464	Šestihranná matice Sechskantmutter M 4 ČSN 02 1401.24	12
10	-	991-740004	Pružná podložka Federring 4,1 ČSN 02 1740.00	12
11	603.17-4900	132-742150	Upevňovací objímka rámu Rahmen-Befestigungsbügel	1
-	603.17-5100	131-742153	Upevňovací objímka rámu Rahmen-Befestigungsbügel	1

Skupina: Gruppe: Okna zadních dveří a zařízení ke spouštění oken Fenster zur hinteren Tür und Fenster-Kurbeleinrichtung			Tab.: 88	
Pos.:	Čís. součásti - Teil-Nr. TATRA	Obchod. čís. - Geschäfts-Nr. MOTOTECHNA	Pojmenování - Benennung	Kusů Stück

12	603.15-4900	131-742151	Upevňovací objímka rámu Rahmen-Befestigungsbügel	1
-	603.18-4900	132-742151	Upevňovací objímka rámu Rahmen-Befestigungsbügel	1
13	-	974-364008	Šroub s válcovou hlavou Zylinderkopfschraube M 4x8 ČSN 02 1131.24	4
14	7743	930-990450	Průchodka Durchgangstück	2
15	603.15-4905	131-746360	Doraz okna Fensteranschlag	2
16	-	992-701466	Podložka Unterlegscheibe 6,4 ČSN 02 1701.14	10
17	-	991-740006	Pružná podložka Federring 6,1 ČSN 02 1740.00	10
			z toho: 2 ks k poz. 12 4 " k poz. 11 2 " k poz. 18 2 " k poz. 21	
			davon: 2 St zur Pos.12 4 " zur Pos.11 2 " zur Pos.18 2 " zur Pos.21	
18	-	971-166012	Šroub se šestihrannou hlavou Sechskantschraube M 6x12 ČSN 02 1103.14	10
20	603.17-4610/2	132-794811	Těsnění okenního skla ("U"-guma potažená plyšem) Fensterglas-Dichtung ("U"-Gummi mit Plüschüber- zug)	2
21	603.17-4600	131-740423	Rám okna pravých zadních dveří Fensterrahmen zur rechten hinteren Tür	1

Skupina: Gruppe: Okna zadních dveří a zařízení ke spouštění oken Fenster zur hinteren Tür und Fenster-Kurbeleinrichtung			Tab.: 88	
Pos.:	Čís. součásti - Teil-Nr. TATRA	Obchod. čís. - Geschäfts-Nr. MOTOTECHNA	Pojmenování - Benennung	Kusů Stück

-	603.18-4600	131-740422	Rám okna levých zadních dveří Fensterrahmen zur linken hinteren Tür	1
22	603.17-3200	131-989081	Okenní mechanismus Fenstermechanismus	2
23	8741/2433a	332-989520	Čep kladky Rollenbolzen	10
24	603.15-3301	131-989580	Vodící kladka lana Seil-Führungsrolle	10
25	600.15-1002	353-989690	Vyrovnávací podložka Ausgleichscheibe	10
26	-	991-740005	Pružná podložka Federring 5,1 ČSN 02 1740.00	10
27	-	992-401465	Šestihranná matice Sechskantmutter M 5 ČSN 02 1401.24	10
28	-	992-401464	Šestihranná matice Sechskantmutter M 4 ČSN 02 1401.24	22
29	-	991-740004	Pružná podložka Federring 4,1 ČSN 02 1740.00	22
31	-	975-964010	Šroub se zápusťnou plochou hlavou Flach-Senkkopfschraube M 4x10 ČSN 02 1151.24	6

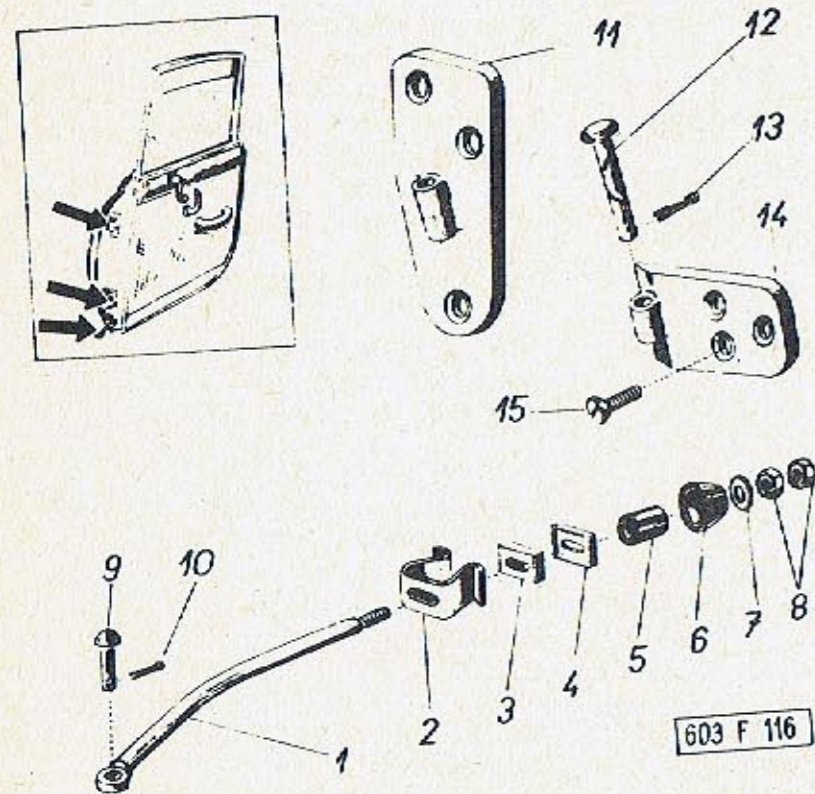

Skupina: Gruppe:		Závěsy zadních dveří Aufhängung der hinteren Tür		Tab.:
Cis. součásti - Teil-Nr. TATRA		Obchod. čís. - Geschäfts-Nr. MOTOTECHNA	Pojmenování - Benennung	Kusů Stück
1	603.17-4201	131-743710	Táhlo zádržky Türhalter-Zugstange	2
2	603.17-4204	131-743310	Perový držák Federnder Halter	2
3	603.17-4203	132-794801	Gumová vložka vedení zádržky Gummeinlage zur Halterführung	2
4	603.17-4202	131-748580	Pouzdro gumové vložky zádržky Büchse zur Türhalter- Gummeinlage	2
5	603.17-4206	132-794802	Gumový nárazník Gummianschlag	2
6	603.17-4207	131-748581	Pouzdro gumového nárazníku Büchse zum Gummianschlag	2
7	-	992-401466	Šestihranná matice Sechskantmutter	4
8	-	992-401466	M 6 ČSN 02 1401.24	
9	-	983-606018	Čep táhla Zugstangenbolzen 6x18x15 ČSN 02 2111	2
10	-	984-916612	Závlačka Splint 1,6x12 ČSN 02 1781.09	2
11	603.17-2100	131-794450	Otočná část pravého horního závěsu Drehbarer Teil der rechten oberen Aufhängung	1
-	603.18-2100	131-794451	Otočná část levého horního závěsu Drehbarer Teil der linken oberen Aufhängung	1
12	603.17-2105	131-794700	Čep závěsu dveří Türaufhängebolzen	4
13	-	984-930615	Závlačka Splint 3x15 ČSN 02 1781.09	4

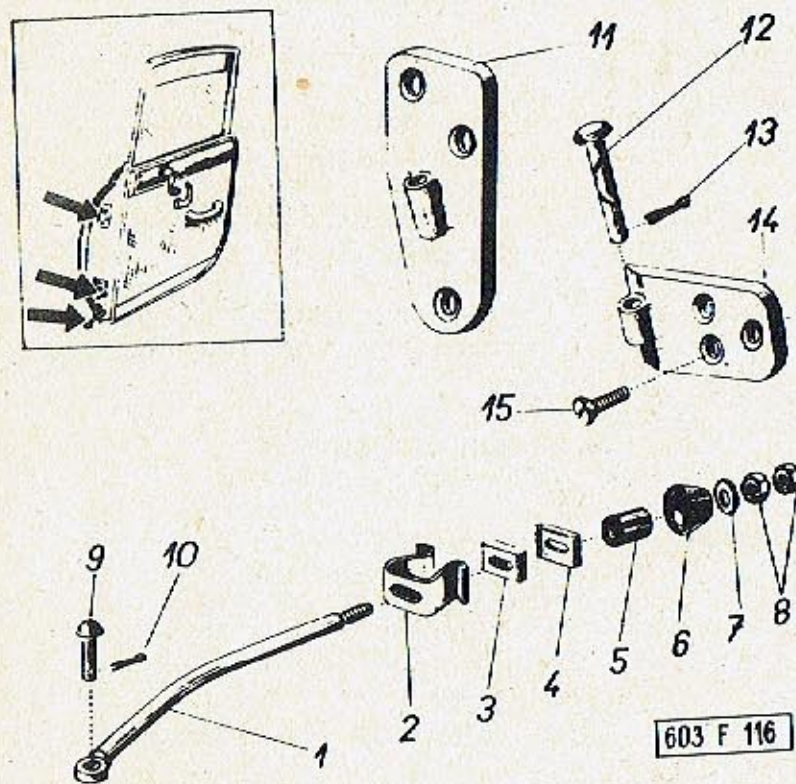

Skupina: Gruppe:		Závěsy zadních dveří Aufhängung der hinteren Tür		Tab.: 89
Pos.:	Čís. součásti - Teil-Nr. TATRA	Obchod. čís. - Geschäfts.Nr. MOTOTECHNA	Pojmenování - Benennung	Kusů Stück
14	603.17-2200	131-794453	Otočná část spodního závěsu Drehbarer Teil der unteren Aufhängung	2
15	-	975-868020	Šroub se zápusťnou plochou hlavou Flach-Senkkopfschraube M 8x20 ČSN 02 1151.24	12

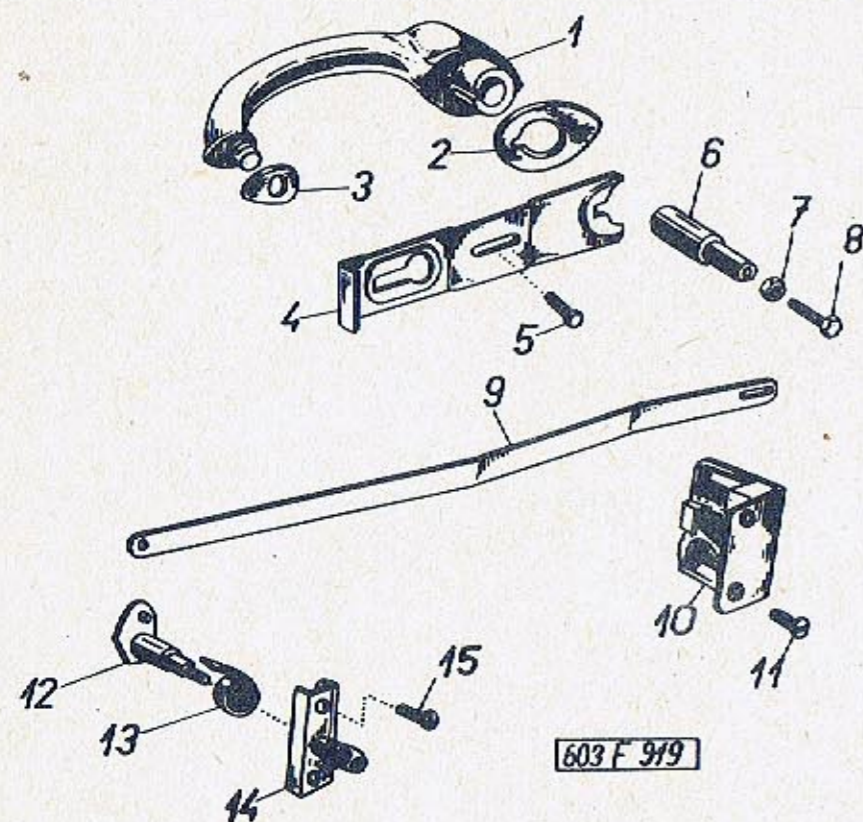

Skupina: Gruppe:		Zámky zadních dveří (pravých a levých) Schlösser zur hinteren Tür (rechte und linke)		Tab.: 90
Pos.:	Čís. součásti - Teil-Nr. TATRA	Obchod. čís. - Geschäfts-Nr. MOTOTECHNA	Pojmenování - Benennung	Kusů Stück
1	603.15-5500	132-988101	Úplná vnější klika s tlačným čepem Vollständige äussere Türklinke mit Druckbolzen	2
2	603.15-5505	131-794801	Podložka vnější kliky Unterlage zur äusseren Türklinke	2
3	603.15-5506	131-794802	Podložka vnější kliky Unterlage zur äusseren Türklinke	2
4	603.15-5608	131-988210	Pojistka vnější kliky Sicherung zur äusseren Türklinke	2
5	-	971-666006	Šroub se šestihrannou hlavou Sechskantschraube M 6x6 ČSN 02 1103.14	2
6	603.15-5601/2	132-988700	Tlačný čep kliky Türklinken-Druckbolzen	2
7	-	991-403006	Šestihranná matice Sechskantmutter M 6 ČSN 02 1403	2
8	603.15-5510	132-988760	Šroub se šestihrannou hlavou Sechskantschraube	2
9	603.17-3108	132-988501	Táhlo Betätigungsstange	2
10	603.15-2200/3	132-988021	Zámek pravých dveří Schloss zur rechten Tür	1
-	603.16-2200/3	132-988031	Zámek levých dveří Schloss zur linken Tür	1
11	-	976-565010	Šroub s čočkovitou hlavou Linsenkopfschraube M 5x10 ČSN 02 1155.24	12
12	603.15-3100	132-988321	Náboj ("ořech") pravé vnitřní kliky Nabe ("Nuss") der rechten inneren Türklinke	1

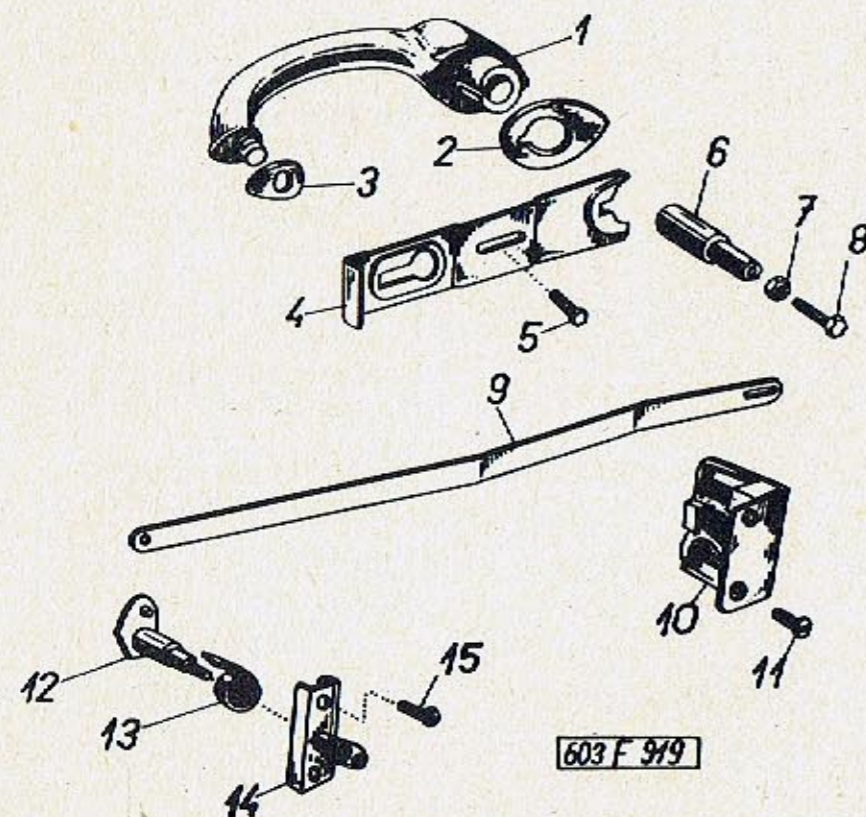

Skupina: Gruppe:		Viko předního zavazadlového prostoru, uzávěr Deckel zum vorderen Gepäckraum, Verschluss		Tab.:
Cís. součásti - Teil-Nr. TATRA		Obchod. čís. - Geschäfts-Nr. MOTOTECHNA	Pojmenování - Benennung	Kusů Stück
1	603.20-0100/7	132-710013	Viko předního zavazadlového prostoru (v surovém stavu) Deckel zum vorderen Kofferraum (im Rohzustand)	1
3	-	992-701464	Podložka Unterlegscheibe 4,3 ČSN 02 1701.14	4
4	-	991-740004	Pružná podložka Federring 4,1 ČSN 02 1740.00	4
5	-	992-401464	Šestihranná matice Sechskantmutter M 4 ČSN 02 1401.24	4
7	-	992-403572	Nízká šestihranná matice Niedrige Sechskantmutter M 12x1,5 ČSN 02 1403.24	2
8	-	991-740012	Pružná podložka Federring 12,2 ČSN 02 1740.00	1
9	603.20-1002	131-718581	Miska vedení pera Führungsschale zur Feder	1
10	603.20-2101/2	131-718110	Tlačná pružina Druckfeder	1
11	603.20-2102	131-718580	Miska pružiny Federschale	1
12	603.21-1401	131-791700	Čep uzávěru Verschlussbolzen	1
13	-	984-006032	Kolík Stift 6x32 ČSN 02 2140.0	1
14	603.20-5804/2	131-718180	Pružina Feder	1
15	603.20-5900	131-717370	Pojistný háček Sicherungshaken	1
16	-	988-006012	Nýt Niete 6x12 ČSN 02 2301.00	1

Skupina: Gruppe:			Tab.:
Víko předního zavazadlového prostoru, uzávěr Deckel zum vorderen Gepäckraum, Verschluss			91
Pos.:	Cís. součásti - Teil-Nr. TATRA	Obchod. čís. - Geschäfts-Nr. MOTOTECHNA	Pojmenování - Benennung
			Kusů Stück

17	-	974-364010	Šroub s válcovou hlavou Zylinderkopfschraube M 4x10 ČSN 02 1131.24	1
18	603.20-8510	131-717350	Pojistka lanovodu (bowden) Seilführungssicherung (Bowdens)	1
19	-	991-702006	Podložka Unterlegscheibe 6,4 ČSN 02 1702.0	2
20	603.20-7001	131-718120	Pružina uzávěru Verschluss-Feder	1
21	603.20-8500/4	132-712740	Úplný lanovod (bowden) Seilzug vollständig (Bowden)	1
22	603.08-3600	131-717371	Západka uzávěru Sperrriegel	1
23	603.20-8600	132-712741	Táhlo uzávěru (náhradní lanovod pro případ poruchy lanovodu pos.21) Verschluss-Seilzug (Ersatz-Seilzug für den Fall einer Störung am Seilzug Pos.21)	1
24	5054	930-990805	Gumová průchodka Gummitülle	1
25	-	930-905511	Gumová průchodka Gummitülle 5,6x1 ČSN 63 3881.1	1
26	08-8140.61	132-923400	Držák sufitky (osvětlení předního zava- zadlového prostoru) Soffittenhalter (Beleuchtung des vorderen Gepäckraumes)	1
27	-	979-562008	Závitořezný šroub Selbstschneidende Schraube 3x8 ČSN 02 1232.09	2

Skupina: Gruppe:			Tab.:
Víko předního zavazadlového prostoru, uzávěr Deckel zum vorderen Gepäckraum, Verschluss			91
Pos.:	Cís. součásti - Teil-Nr. TATRA	Obchod. čís. - Geschäfts-Nr. MOTOTECHNA	Pojmenování - Benennung
			Kusů Stück

28	-	983-706018	Čep s hlavou Kopfbolzen 6x18x15 ČSN 02 2112	1
29	603.20-8701	131-712610	Ovládací páčka Betätigungshebel	1
30	-	984-916616	Závlačka Splint 1,6x15 ČSN 02 1781.09	1
31	-	974-364006	Šroub s válcovou hlavou Zylinderkopfschraube M 4x6 ČSN 02 1131.24	1
32	-	992-401465	Šestihranná matice Sechskantmutter M 5 ČSN 02 1401.24	1
33	-	991-740005	Pružná podložka Federring 5,1 ČSN 02 1740.00	1
34	603.12-4710	131-733313	Záchytka bowdenu Bowdenzughalter	1
35	-	971-165010	Šroub se šestihrannou hlavou Sechskantschraube M 5x10 ČSN 02 1103.14	1

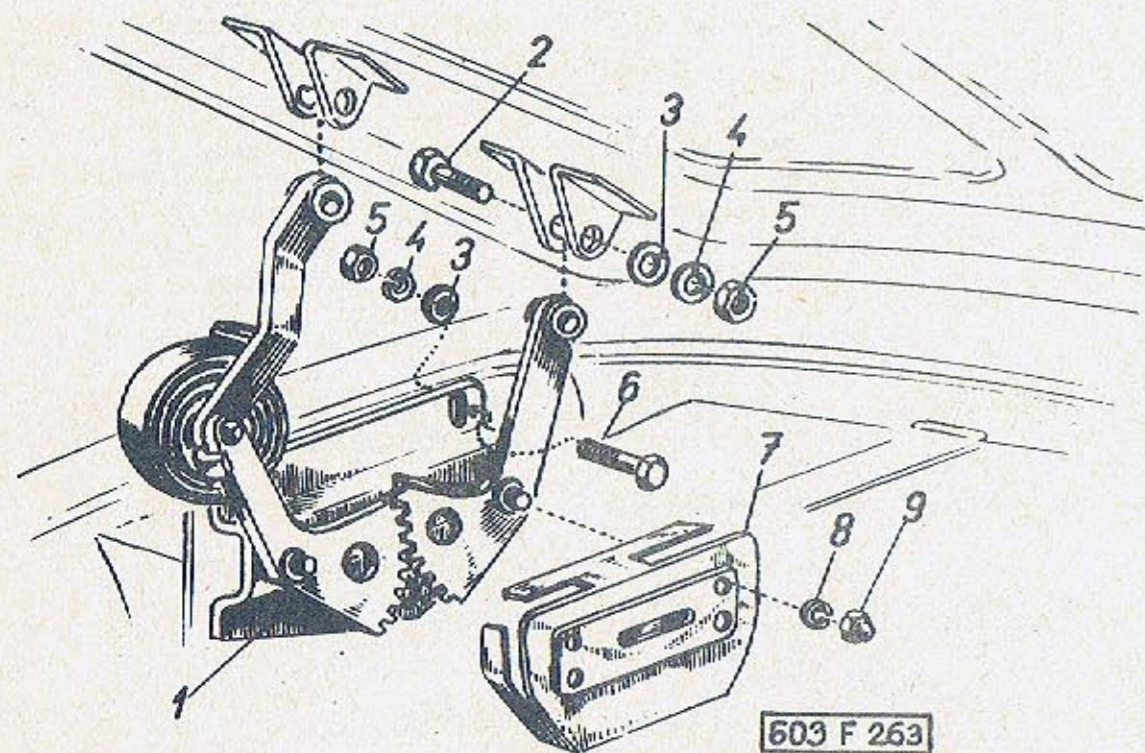

Skupina: Gruppe:		Závěs k víku předního zavazadlového prostoru Aufhängung zum Deckel des vorderen Gepäckraumes		Tab.:
				92
Pos.:	Cís. součásti - Teil-Nr. TATRA	Obchod. čís. - Geschäfts-Nr. MOTOTECHNA	Pojmenování - Benennung	Kusů Stück
1	603.20-3100	131-712511	Pravý závěs víka, úplný Deckel-Aufhängung, rechts, vollständig	1
-	603.20-3800	131-712510	Levý závěs víka, úplný Deckel-Aufhängung, links, vollständig	1
-	7797	131-718150	Pružina závěsu Feder zur Aufhängung	2
2	603.20-5516	131-719010	Osazený šroub Schraube mit Absatz	4
3	-	991-701008	Podložka Unterlegscheibe 8,4 ČSN 02 1701.10	12
4	-	991-740008	Pružná podložka Federring 8,2 ČSN 02 1740.00	10
5	-	992-401468	Šestihranná matice Sechskantmutter M 8 ČSN 02 1401.24	8
6	-	971-168016	Šroub se šestihrannou hlavou Sechskantschraube M 8x16 ČSN 02 1103.14	6
7	603.20-3110	131-712111	Krycí plech pravého závěsu Deckblech zur rechten Aufhängung	1 1
-	603.20-4500	132-712110	Úplný krycí plech levého závěsu Deckblech zur linken Aufhängung	1
8	-	991-740006	Pružná podložka Federring 6,1 ČSN 02 1740.00	4
9	-	993-215006	Uzavřená matice Verschlussmutter M 6 ČSN 31 3215.1	4

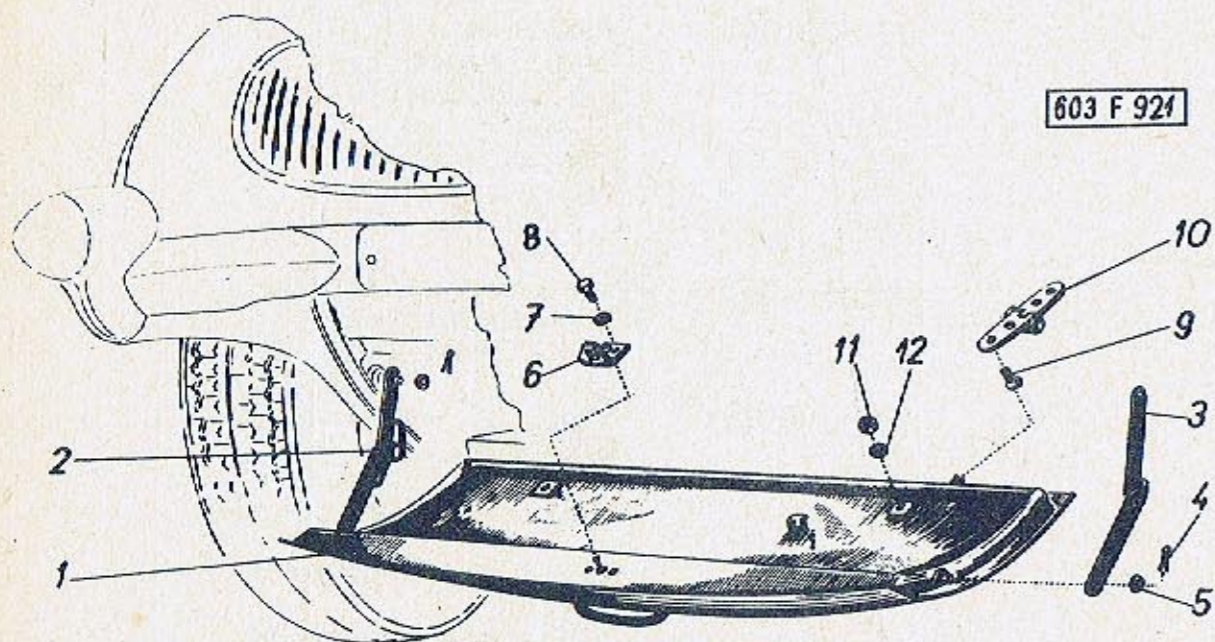

Skupina: Gruppe:		Víko schránky na náhradní kolo Deckel zum Ersatzradkasten		Tab.:
				93
Pos.:	Čís. součásti - Teil-Nr. TATRA	Obchod. čís. - Geschäfts-Nr. MOTOTECHNA	Pojmenování - Benennung	Kusů Stück
-	603.45-0000/2	131-712070	Úplné víko schránky na náhradní kolo (se součástmi poz. 1 až 10 nastříkané základní barvou) Vollständiger Deckel zum Ersatzradkasten (mit Teilen Pos.1 bis 10 mit Grundfarbe gespritzt)	1
1	603.45-0100/2	N	Víko schránky na náhradní kolo (v surovém stavu) Deckel zum Ersatzradkasten (im Rohzustand)	1
-	603.45-0010	934-863170	Těsnění dvířek skladiště (profil č.6591) Dichtung der Ablageplatztür (Profil Nr.6591)	2
2	603.45-0500/2	131-712517	Úplný nůžkový závěs, pravý Scherenaufhängung rechts, vollständig	1
-	603.45-0510	131-718181	Pružina nůžkového závěsu (pravého) Scherenaufhängungs-Feder (rechts)	1
3	603.45-0700/2	131-712516	Úplný nůžkový závěs, levý Scherenaufhängung, links, vollständig	1
4	-	984-930615	Závlačka Splint 3x15 ČSN 02 1781.09	4
5	-	992-701468	Podložka 8,4 ČSN 02 1701.14 (2 ks k upevnění poz.2 a 3) Unterlegscheibe 8,4 ČSN 02 1701.14 (2 St.zur Befestigung der Pos.2 und 3)	4
6	603.45-1401	131-717351	Zarážka uzávěru Verschluss-Anschlag	1

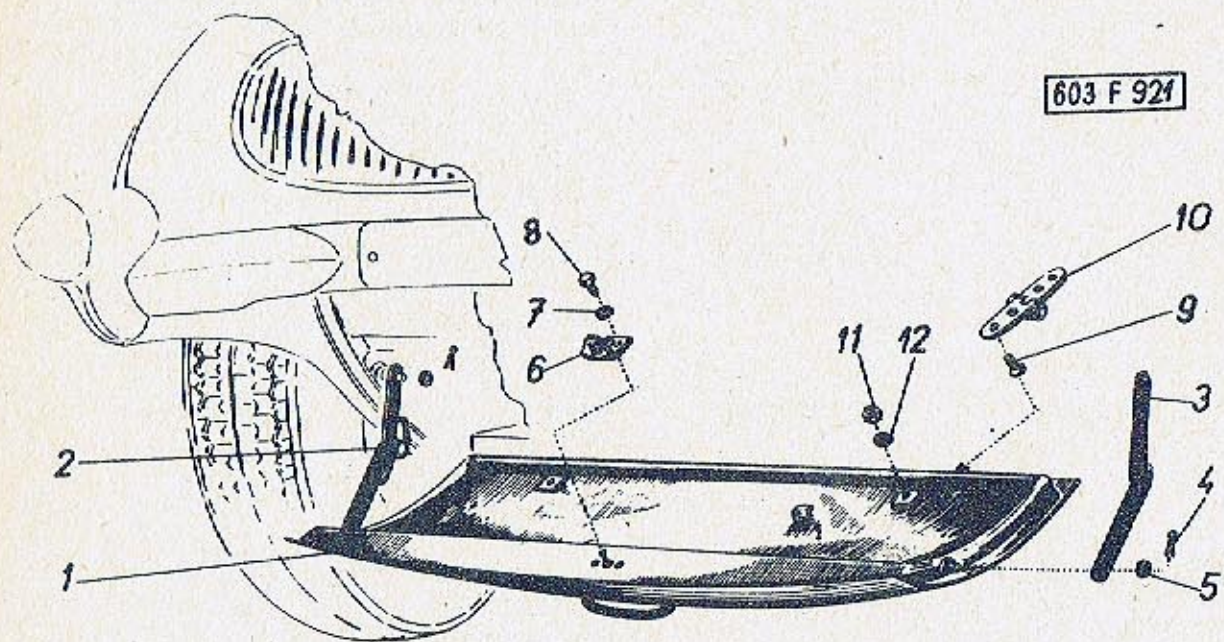

Skupina: Gruppe:		Viko schránky na náhradní kolo Deckel zum Ersatzradkasten		Tab.:
TATRA		MOTOTECHNA		93
Pos.:	Čís. součásti - Teil-Nr.	Obchod. čís. - Geschäfts-Nr.	Pojmenování - Benennung	Kusů Stück
7	-	991-740006	Pružná podložka Federring 6,1 ČSN 02 1740.00	2
8	-	971-166016	Šroub se šestihrannou hlavou Sechskantschraube M 6x16 ČSN 02 1103.14	2
9	-	971-166016	Šroub se šestihrannou hlavou Sechskantschraube M 6x16 ČSN 02 1103.14	8
10	603.45-1000/2	131-791430	Závěs víka Deckelscharnier	2
11	-	992-401466	Šestihranná matice Sechskantmutter M 6 ČSN 12 1401.24	6
12	-	991-740006	Pružná podložka Federring 6,1 ČSN 02 1740.00	6

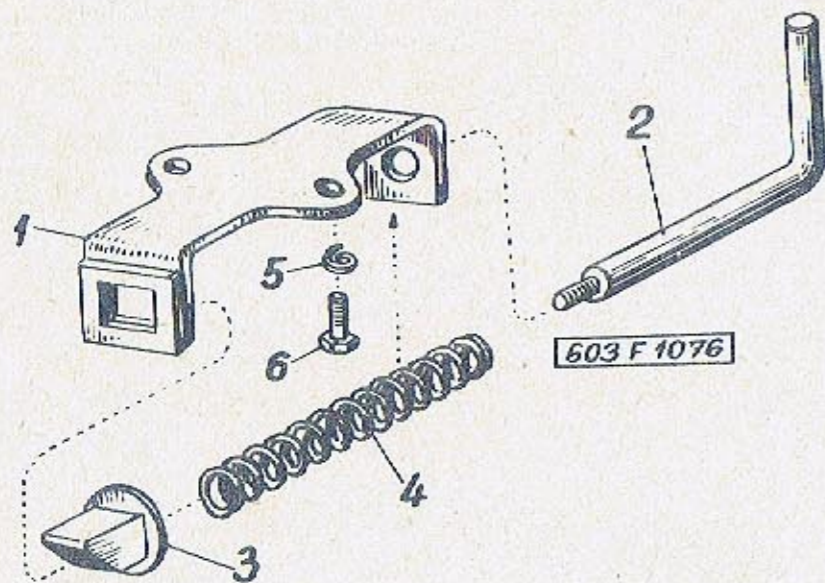

Skupina: Gruppe:		Uzávěr schránky na náhradní kolo Verschluss zum Ersatzradkasten		Tab.:
				94
Pos.:	Cís. součásti - Teil-Nr. TATRA	Obchod. čís. - Geschäfts-Nr. MOTOTECHNA	Pojmenování - Benennung	Kusů Stück
*	603.24-3300/3	132-714000	Úplný uzávěr víka schránky na náhradní kolo Verschluss zum Ersatzradkastendeckel, vollständig	1
1	603.24-3400	131-715000	Pouzdro uzávěru Verschlusslager	1
2	603.24-3411/2	131-717081	Čep uzávěru Verschlussbolzen	1
3	603.24-3410	131-717372	Střelka uzávěru Verschlussfalle	1
4	603.24-3412-2	131-718115	Pružina Feder	1
5	-	991-740006	Pružná podložka Federring 6,1 ČSN 02 1740.00	2
6	-	971-166016	Šroub se šestihrannou hlavicí Sechskentschraube M 6x16 ČSN 02 1103.14	2

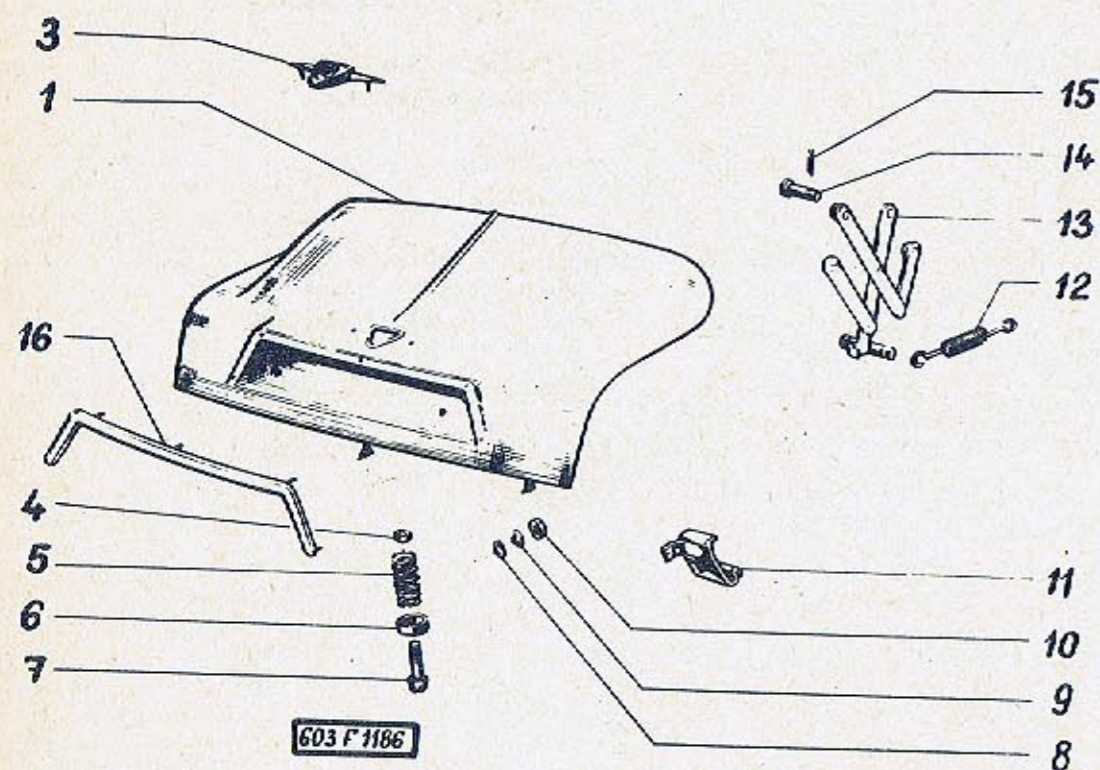

Skupina: Gruppe:		Kapota motoru - Motorhaube		Tab.:
Pos.:	Čís. součásti - Teil-Nr. TATRA	Obchod. čís. - Geschäfts-Nr. MOTOTECHNA	Pojmenování - Benennung	Kusů Stück
1	603.21-0100/5	132-710071	Kapota motoru se závěsy (v surovém stavu) Motorhaube mit Aufhän- gung (im Rohzustand)	1
3	603.39.3500	132-792203	Úplný znak TATRA Zeichen TATRA, vollständig	1
-	8118	132-792200	Znak TATRA Zeichen TATRA	1
-	-	991-740004	Pružná podložka Federring 4,1 ČSN 02 1740.00	1
-	-	992-401464	Šestihranná matice Sechskantmutter M 4 ČSN 02 1401.24	1
-	603.21-2510/2	132-792201	Okénko k osvětlení značkové tabulky Fenster zur Kennzeichen- tafel-Beleuchtung	2
-	603.21-2512		Těsnění Dichtung	2
4	-	991-403112	Šestihranná matice Sechskantmutter M 12x1,5 ČSN 02 1403	1
5	603.21-1404	131-718111	Pružina uzávěru Verschlussfeder	1
6	603.20-1002	131-718581	Vedení pružiny Federführung	1
7	603.21-1401	131-791700	Čep závěru Bolzen des Verschlusses	1
8	-	991-727006	Podložka Unterlegscheibe 7 ČSN 02 1727	2
9	-	991-740006	Pružná podložka Federring 6,1 ČSN 02 1740.00	2
10	-	991-401006	Šestihranná matice Sechskantmutter M 6 ČSN 02 1401.20	2

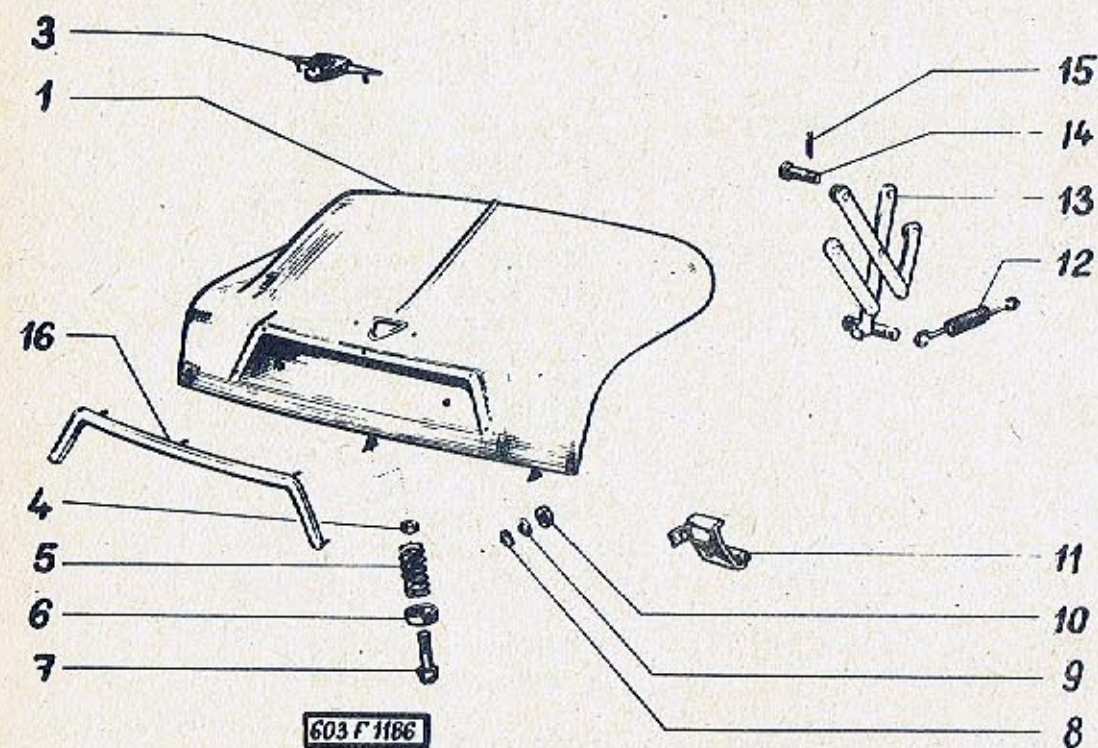

Skupina: Gruppe:		Kapota motoru - Motorhaube		Tab.:
TATRA		MOTOTECHNA	Pojmenování - Benennung	95
Pos.:	Čís. součástí - Teil-Nr.	Obchod. čís. - Geschäfts-Nr.		Kusů Stück

11	08-8140.61	132-932400	Držák žárovky Glühlampenhalter	2
12	7582	131-718151	Pružina Feder	4
13	603.21-0800	131-712513	Úplný pravý nůžkový závěs kapoty Scherenaufhangung zur Motorhaube; rechts, vollständig	1
-	603.21-1800	131-712512	Úplný levý nůžkový závěs kapoty Scherenaufhangung zur Motorhaube; links, vollständig	1
14	x)	983-608026	Čep s hlavou 8x25x22 ČSN 02 2111 Kopfbolzen 8x25x22 ČSN 02 2111	8
15	x)	984-920015	Závlačka Splint 2x15 ČSN 02 1781.00	8
-	603.1.77.22-2	132-735571	Spoj ukostření kapoty motoru Verbindung des Motor- hauben-Masseanschlusses	1
16	603.21-3200	132-724202	Úplná ozdobná lišta zadního příklopu Zierleiste zum hinteren Deckel, vollständig	1

x) 4 kusy k upevnění závěsů
na karoserii
4 Stück zur Aufhängebe-
festigung an der Karosserie

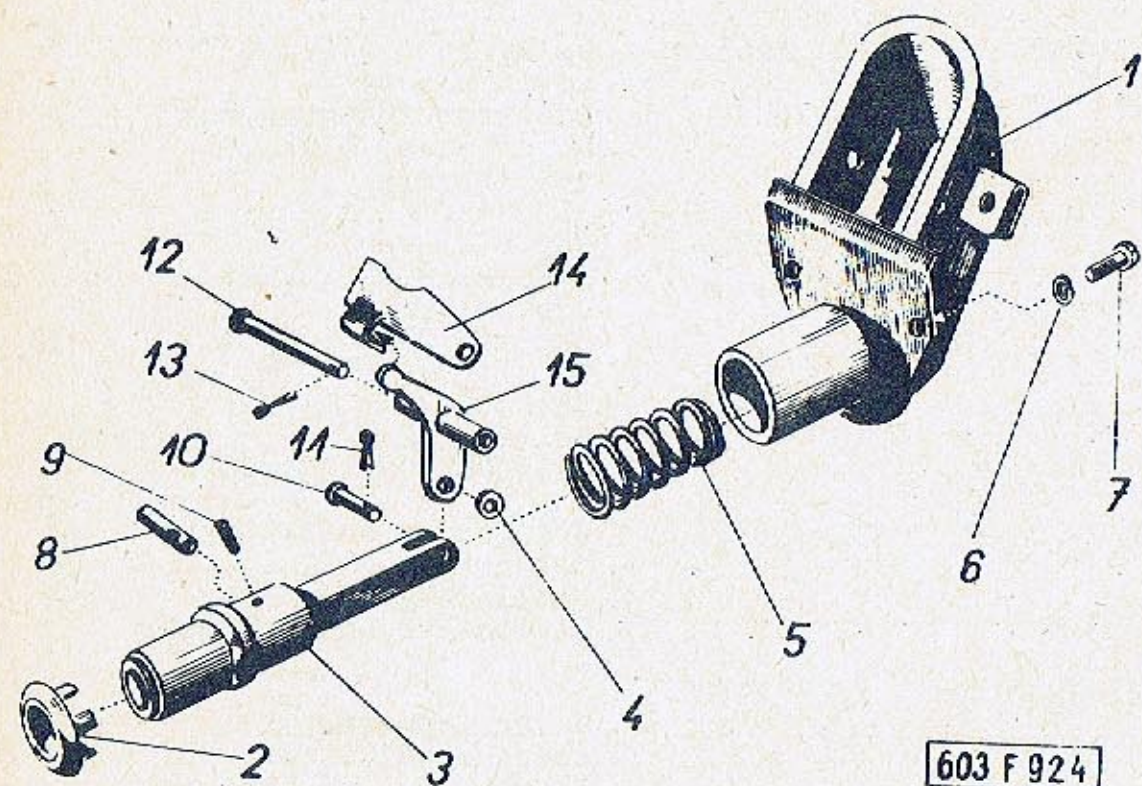

603 F 924

Skupina: Gruppe:		Uzávěr kapoty Motorhauben - Verschluss		Tab.: 96
Pos.:	Cís. součásti - Teil-Nr. TATRA	Obchod. čís. - Geschäfts-Nr. MOTOTECHNA	Pojmenování - Benennung	Kusů Stück
-	603.38-6000	131-791410	Úplný uzávěr kapoty Motorhauben-Verschluss, vollständig	1
1	603.38-6100		Pouzdro uzávěru Verschlussgehäuse	1
2	603.38-6411	131-791540	Kroužek tlačného čepu Scheibe zum Druckbolzen	1
3	603.38-6400	131-791701	Tlačný čep uzávěru (se zámkem) Druckbolzen zum Ver- schluss (mit Sperre)	1
-	6494	131-988060	Zámek Sperre	1
4	-	992-701466	Podložka Unterlegscheibe 6,4 ČSN 02 1701.14	4
5	603.38-6410	131-791560	Pružina Feder (Spiralfeder)	1
6	-	991-740006	Podložka Unterlegscheibe 6,1 ČSN 1740.00	3
7	-	971-166016	Šroub se šestihrannou hlavou Sechskantschraube M 6x16 ČSN 02 1103.14	3
8	603.38-6403	131-791710	Pojistný kolík Sicherungsstift	1
9	-	977-702908	Bezhlavý šroub (mosazný) Schlitzschraube (Messing) M 3x8 ČSN 12 1183.80	1
10	-	983-606016	Čep s hlavou Kopfbolzen 6x16x13 ČSN 02 2111	2
11	-	984-916010	Závlačka Splint 1,6x10 ČSN 02 1781.00	1
12	603.38-6412	132-791700	Čep s hlavou Kopfbolzen	1

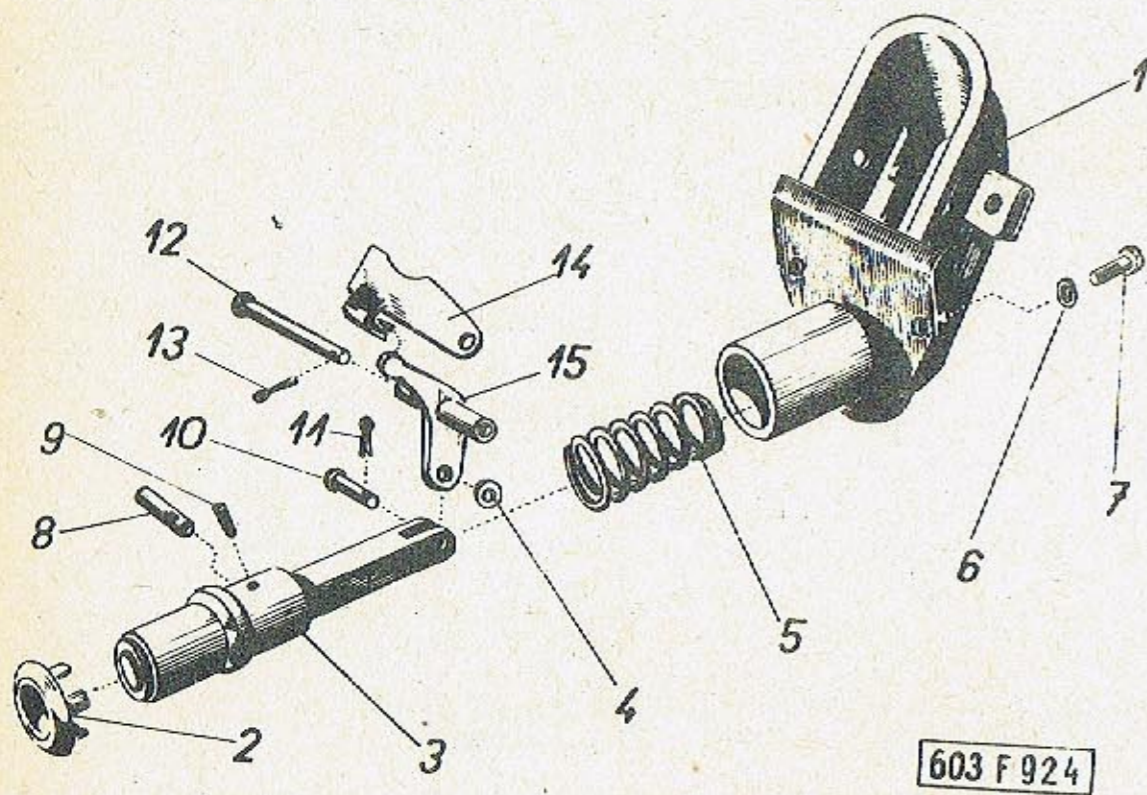

Skupina: Gruppe:		Uzávěr kapoty Motorhauben - Verschluss		Tab.: 96
Pos.:	Čís. součásti - Teil-Nr. TATRA	Obchod. čís. - Geschäfts-Nr. MOTOTECHNA	Pojmenování - Benennung	Kusů Stück

13	-	984-916610	Závlačka Splint 1,6x10 ČSN 02 1781.09	2
14	603.38-6600	131-791310	Západka úplná Klinke, vollständig	1
15	603.38-6500	131-791510	Páčka úplná Hebel, vollständig	1

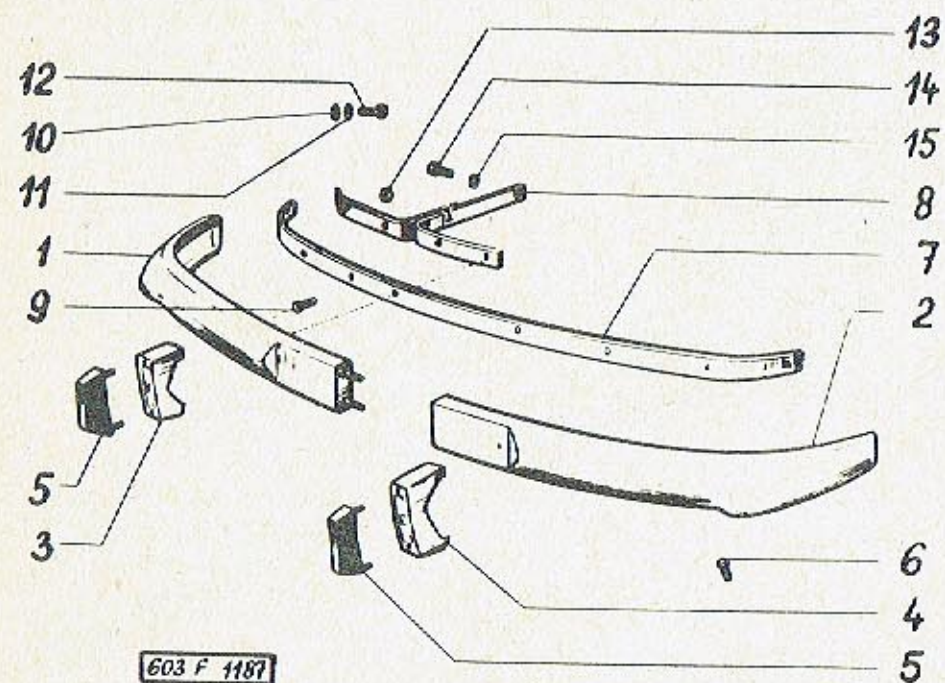

Skupina: Gruppe:		Přední nárazník Vorderer Stossfänger		Tab.:
				97
Pos.:	Čís. součásti - Teil-Nr. TATRA	Obchod. čís. - Geschäfts-Nr. MOTOTECHNA	Pojmenování - Benennung	Kusů Stück
-	603.38.0100/6	132-720012	Úplný přední nárazník (se součástmi pos.1-15) Vorderer Stossfänger, vollständig (mit Teilen Pos.1-15)	1
1	603.38-0200/3	132-72006I	Pravý díl předního nárazníku Rechter Teil zum vor- deren Stossfänger	1
2	603.38-0700/3	132-72005I	Levý díl předního nárazníku Linker Teil zum vor- deren Stossfänger	1
3	603.38-1400/6	132-72007#	Držák pravého předsu- nutého gumového náraz- níku Halter zum rechten vor- gesetzten Gummistoss- fänger	1
-	603.38-0110/2	934-113021	Profilové těsnění profil 210 Dichtungsprofil, Profil 210	4
4	603.38-2700/6	132-720073	Držák levého předsunu- tého gumového nárazníku Halter zum linken vor- gesetzten Gummistoss- fänger	1
5	603.38-1100/3	132-722281	Gumový nárazník Gummi-Stossfänger	2
6	-	971-168020	Šroub se šestihlannou hlavou Sechskantschraube M 8x20 ČSN 02 1103.14	4
7	603.38-2001	131-721080	Přední díl držáku před- ního nárazníku Vorderteil zum vorderen Stossfängerhalter	1
8	603.38-2100/2	132-720080	Držák předního nárazníku Halter zum vorderen Stossfänger	2

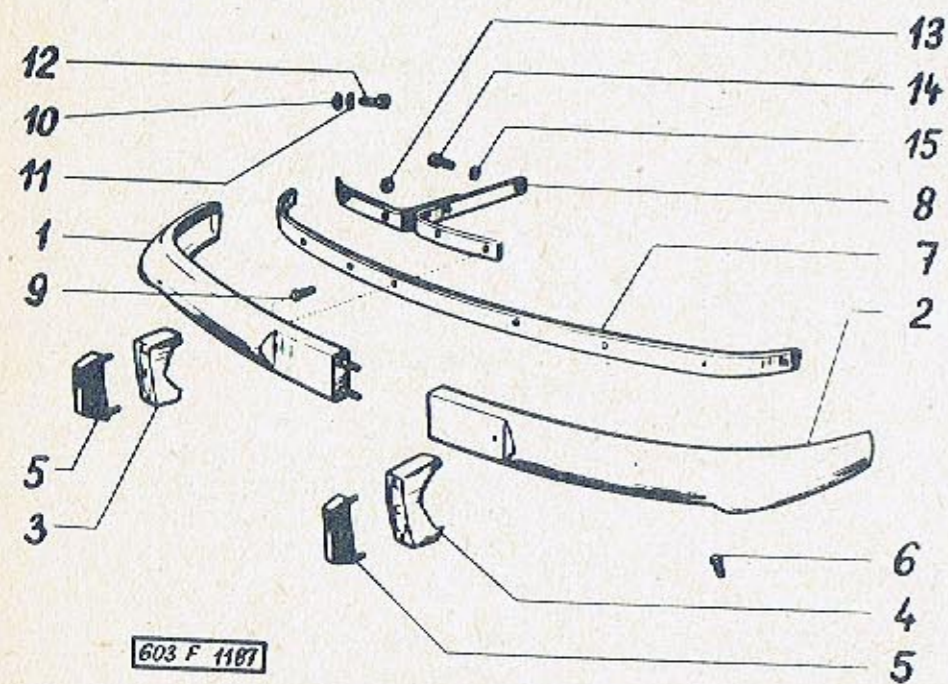

Skupina Gruppe		Přední nárazník Vorderer Stossfänger		Tob.: 97
Pos.:	Čís. součásti - Teil-Nr. TATRA	Obchod. čís. - Geschäfts-Nr. MOTOTECHNA	Pojmenování - Benennung	Kusů Stück

9	-	971-168025	Šroub se šestihrannou hlavou Sechskantschraube M 8x25 ČSN 02 1103.14	8
10	-	992-701468	Podložka Unterlegscheibe 8,4 ČSN 02 1701.14	16
11	x)	991-740008	Pružná podložka Federring 8,2 ČSN 02 1740.00	23
12	-	971-168020	Šroub se šestihrannou hlavou Sechskantschraube M 8x20 ČSN 02 1103.14	2
13	x)	992-401468	Šestihranná matice Sechskantmutter M 8 ČSN 02 1401.24	17
14	x)	971-170025	Šroub se šestihrannou hlavou Sechskantschraube M 10x25 ČSN 02 1103.14	4
15	x)	991-740010	Pružná podložka Federring 10,2 ČSN 02 1740.00	4

x) K upevnění držáku poz.8
ke karoserii
Zur Befestigung des
Halters Pos.8 zur
Karosserie

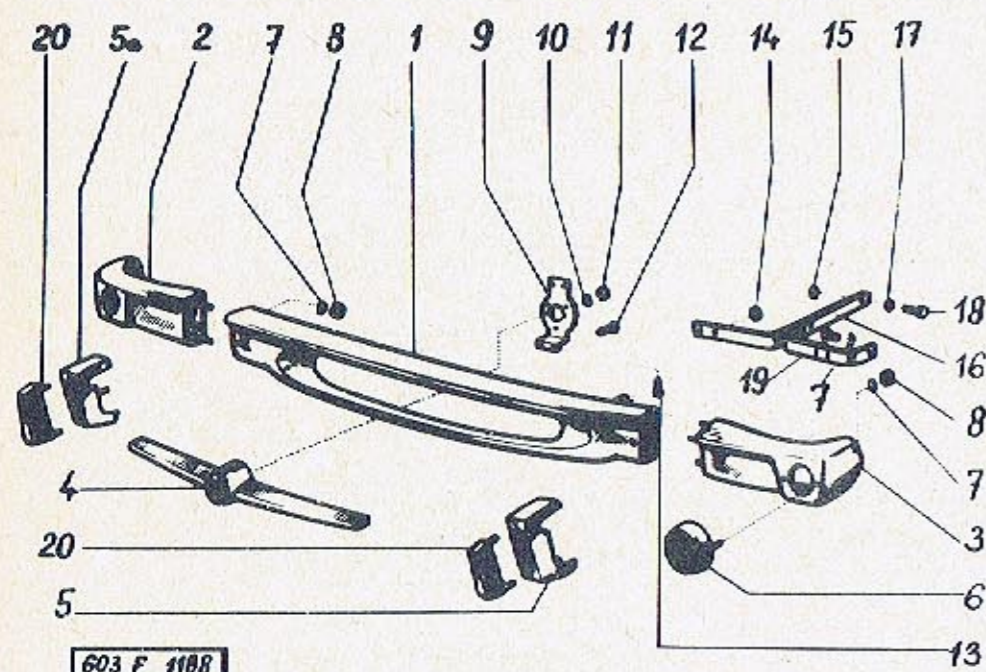

Skupina: Gruppe:		Zadní nárazník Hinterer - Stossfänger		Tab.:
				98
Pos.:	Čís. součásti - Teil-Nr. TATRA	Obchod. čís. - Geschäfts-Nr. MOTOTECHNA	Pojmenování - Benennung	Kusů Stück
-	603.38-3100/6	132-720212	Úplný zadní nárazník (se součástmi poz.1-22) Hinterer Stossfänger, vollständig (mit Teilen Pos.1-22)	1
1	603.38-4000/4	132-720241	Úplný střední díl zadního nárazníku Vollständiger Mittlerer Teil zum hinteren Stoss- fänger	1
2	603.38-3600/3	132-720250	Boční díl zadního náraz- níku levý Seitenteil links zum hinteren Stossfänger	1
3	603.38-3200/3	132-720261	Boční díl zadního náraz- níku pravý Seitenteil rechts zum hinteren Stossfänger	2
4	603.38-4800/2	132-722430	Příčka s vedením pro roztáčecí kliku Querstrebe mit Führung für die Andrehkurbel	1
5	603.38-3800/2	132-720270	Držák zadního předsunu- tého gumového nárazníku pravý Halter zum hinteren Vor- Gummi-Stossfänger, rechts	1
5a	603.38-3500/6	132-720272	Držák zadního předsunuté- ho gumového nárazníku, levý Halter zum hinteren Vor- Gummi-Stossfänger, links	1
6	603.38-1200/4	132-722285	Gumový nárazník Gummi-Stossfänger	2
7	-	991-740008	Pružná podložka Federring 8,2 ČSN 02 1740.00	22
8	-	992-401468	Šestihranná matice Sechskantmutter M 8 ČSN 02 1401.24	8
9	603.38-4810/3	132-725284	Přidrzná destička Zuhalteplatte	1

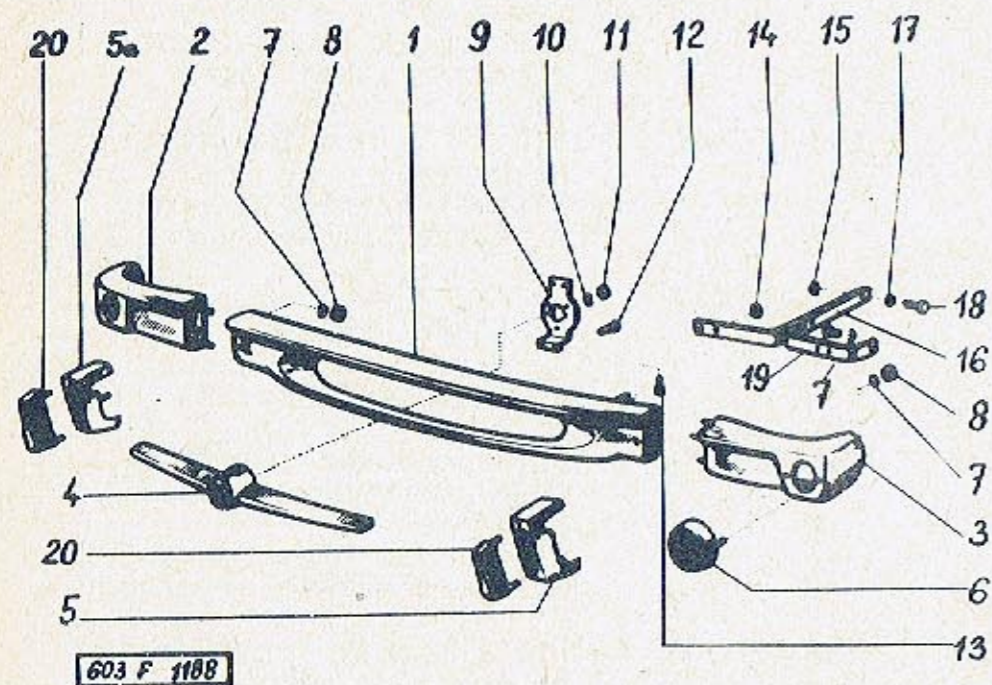

Skupina: Gruppe:		Zadní nárazník Hinterer Stossfänger		Tab.:
Pos.:	Cís. součásti - Teil-Nr. TATRA	Obchod. čís. - Geschäfts-Nr. MOTOTECHNA	Pojmenování - Benennung	Kusů Stück
10	-	991-740006	Pružná podložka Federring 6,1 ČSN 02 1740.00	9
11	-	992-401466	Šestihranná matice Sechskantmutter M 6 ČSN 02 1401.24	11
12	-	971-166016	Šroub se šestihrannou hlavou Sechskantschraube M 6x16 ČSN 02 1103.14	4
13	-	971-168016	Šroub se šestihrannou hlavou Sechskantschraube M 8x16 ČSN 02 1103.14	4
14	-	992-401468	Šestihranná matice Sechskantmutter M 8 ČSN 02 1401.24	4
15	x)	992-401470	Šestihranná matice Sechskantmutter M 10 ČSN 02 1401.24	18
16	603.38-5400/3	132-720281	Držák zadního nárazníku Halter zum hinteren Stossfänger	2
17	x)	991-740010	Pružná podložka Federring 10,2 ČSN 02 1740.00	4
18	x)	970-670035	Šroub se šestihrannou hlavou Sechskantschraube M 10x35 ČSN 02 1101.14	4
-	-	991-702008	Podložka Unterlegscheibe 8,4 ČSN 02 1702.10	12
19	-	971-168020	Šroub se šestihrannou hlavou Sechskantschraube M 8x20 ČSN 02 1103.14	4
20	603.38-1900	132-722281	Gumový nárazník Gummi-Stossfänger	2

x) K upevnění držáku Poz.16 ke karoserii
Zur Befestigung des Halters Pos.16 zur Karosserie

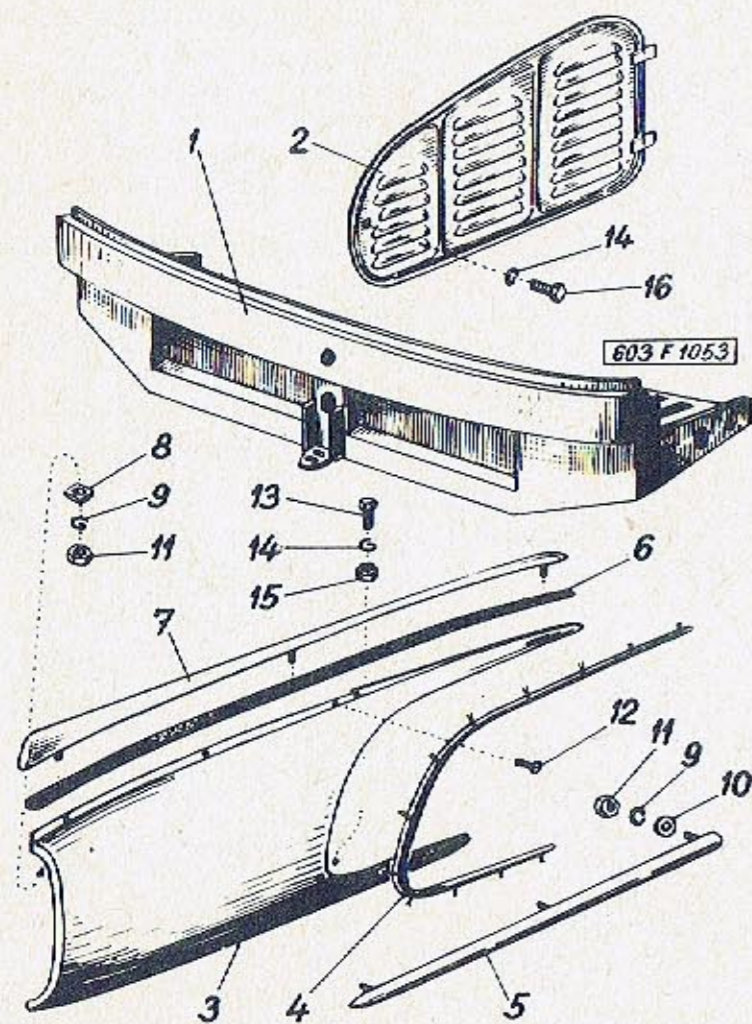

Skupina: Gruppe:		Zadní díl karoserie, boční přívod chladicího vzduchu Hinterer Karosserieteil, seitliche Kühlluftzufuhr		Tab.:
Pos.:	Cís. součásti - Teil-Nr. TATRA	Obchod. čís. - Geschäfts-Nr. MOTOTECHNA	Pojmenování - Benennung	Kusů Stück
1	603.08-9000	131-700460	Zadní odnímatelný díl karoserie Hinterer abnehmbarer Karosserieteil	1
2	603.24-7600	131-710640	Krycí plech levého vstupního otvoru pro vzduch Deckblech zur linken Luft-Eintrittsöffnung	1
-	603.24-7500	131-710641	Krycí plech pravého vstupního otvoru pro vzduch Deckblech zur rechten Luft-Eintrittsöffnung	1
3	603.39-0100	132-710177	Pravý boční přívodní kanál (lapač) vzduchu Rechter seitlicher Luft-Zuführungskanal (Luftfänger)	1
-	603.39-0300	132-710176	Levý boční přívodní kanál (lapač) vzduchu Linker seitlicher Luft-Zuführungskanal (Luftfänger)	1
4	603.38-7400/2	132-724217	Ozdobná lišta, pravá Zierleiste, rechts	1
-	603.38-7800/2	132-724216	Ozdobná lišta, levá Zierleiste, links	1
5	603.39-2000	132-724218	Ozdobná lišta boku karoserie Zierleiste zum Karosserie-Seitenteil	2
6	603.38-7211/2	934-020680	Těsnicí guma krycí lišty Gummidichtung zur Deckleiste	2
7	603.39-1500	132-724340	Krycí lišta lapače vzduchu pravá, úplná Deckleiste zum Luftfänger rechts, vollständig	1
-	603.39-1700	132-724341	Krycí lišta lapače vzduchu levá, úplná Deckleiste zum Luftfänger, links, vollständig	1

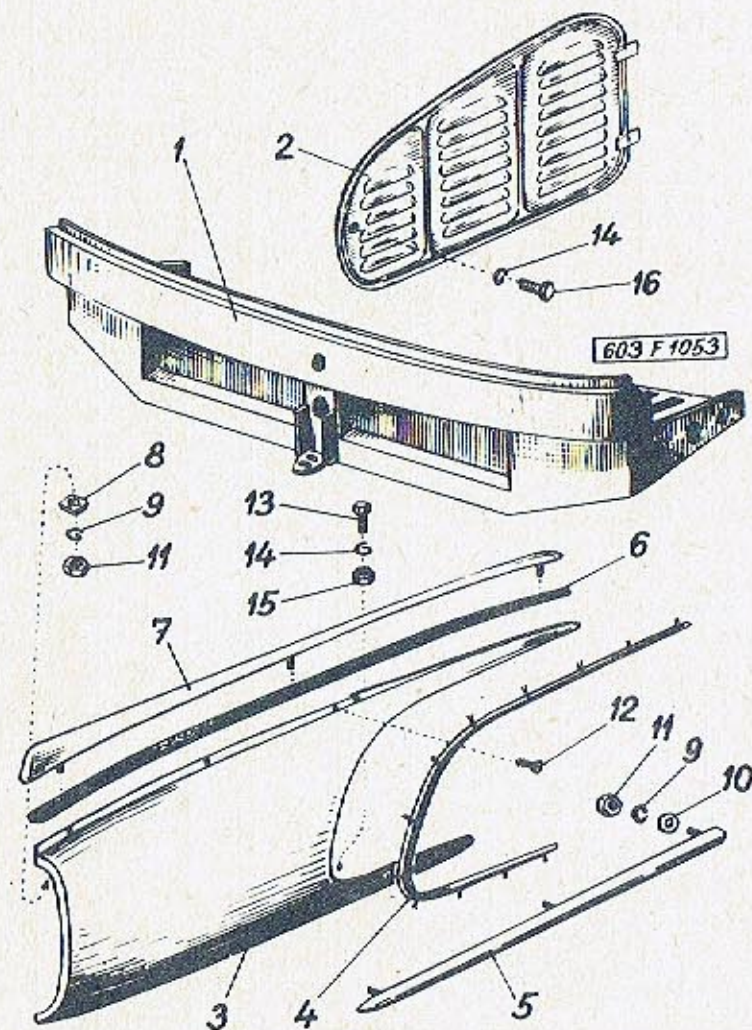

Skupina: Gruppe:		Zadní díl karoserie, boční přívod chladicího vzduchu Hintere Karossereteil, seitliche Kühlluftzufuhr		Tob. 99
Pos.:	Čís. součásti - Teil-Nr. TATRA	Obchod. čís. - Geschäfts-Nr. MOTOTECHNA	Pojmenování - Benennung	Kusů Stück
8	603.38-7205/2	132-719650	Podložka Unterlegscheibe	6
9	-	991-740004	Pružná podložka Federring 4,1 ČSN 02 1740.00	12
10	-	992-726464	Podložka Unterlegscheibe 4,3 ČSN 02 1726.14	6
11	-	992-401464	Šestihranná matice Sechskantmutter M 4 ČSN 02 1401.24	12
12	-	979-564008	Závitořezný šroub Selbstschneidende Schraube 4x8 ČSN 1232.09	6
13	-	971-166012	Šroub se šestihrannou hlavou Sechskantschraube M 6x12 ČSN 02 1103.14	6
14	-	991-740006	Pružná podložka Federring 6,1 ČSN 02 1740.00	8
15	-	992-401466	Šestihranná matice Sechskantmutter M 6 ČSN 02 1401.24	6
16	-	971-166010	Šroub se šestihrannou hlavou Sechskantschraube M 6x10 ČSN 02 1103.14	2

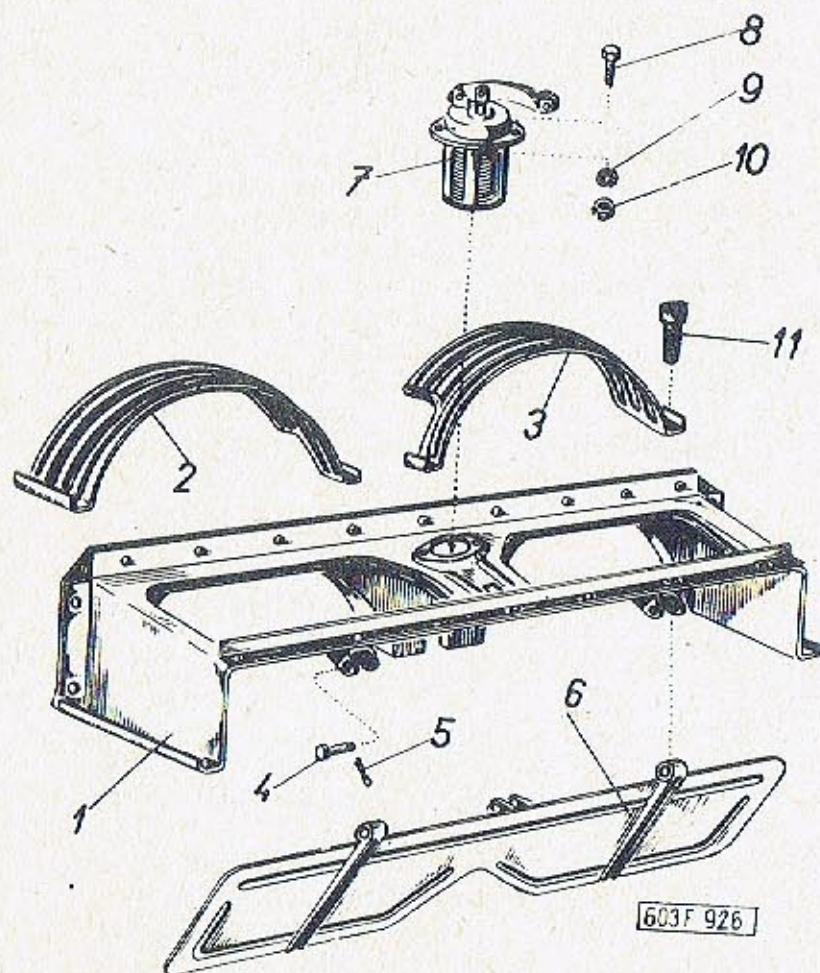

Skupina: Gruppe:		Výstupní kanál, termostat Luft-Austrittskanal, Thermostat		Tab.: 100
Pos.:	Čís. součásti - Teil-Nr. TATRA	Obchod. čís. - Geschäfts-Nr. MOTOTECHNA	Pojmenování - Benennung	Kusů Stück
1	603.9.62.20-1	131-050552	Výstupní kanál vzduchu od exhaustoru Luft-Austrittskanal vom Saugfilter	1
2	603.1.62.21-1	131-053110	Kryt řemenů, levý Riemenverkleidung, links	1
3	603.1.62.22-1	131-053111	Kryt řemenů, pravý Riemenverkleidung, rechts	1
4	-	983-666025	Čep (kadmiovaný) Bolzen (kadmiert) 6x25x22 ČSN 02 2111	2
5	-	984-916015	Závlačka - Splint 1,6x15 ČSM 02 1781.00	2
6	603.9.62.23-1	131-054630	Regulační klapka Regulierungs-Klappe	1
7	603.1.62.93-1	131-094091	Úplný termostat (naplněný) Thermostat, vollständig (angefüllt)	1
8	-	971-166010	Šroub se šestihrannou hlavou Sechskantschraube M 6x10 ČSN 02 1103.14	2
9	-	992-740466	Pružná podložka Federring 6,1 ČSN 02 1740.04	2
10	-	992-401466	Šestihranná matice Sechskantmutter M 6 ČSN 02 1401.24	2
11	-	974-366016	Šroub s válcovou hlavou Zylinderkopfschraube M 6x16 ČSN 02 1131.24	4
-	x)	971-166012	Šroub se šestihrannou hlavou Sechskantschraube M 6x12 ČSN 02 1103.14	5
-	x)	991-740006	Pružná podložka Federring 6,1 ČSN 02 1740.00	5
-	x)	992-401466	Matice - Mutter M 6 ČSN 02 1401.24	5
	x)		K upevnění poz.1 - Zur Befestigung der Pos.1	

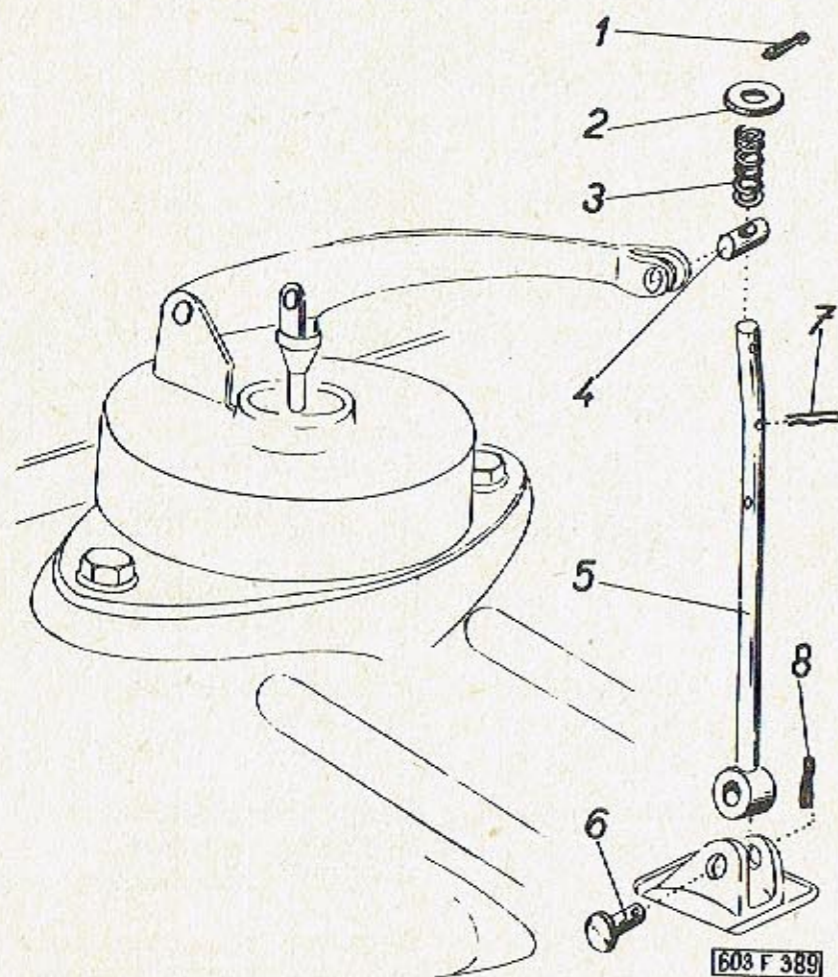

Skupina: Gruppe:		Páka a táhlo termostatu Hebel und Zugstange zum Thermostat		Tob.:
TATRA		MOTOTECHNA		101
Pos.:	Čís. součásti - Teil-Nr.	Obchod. čís. - Geschäfts-Nr.	Pojmenování - Benennung	Kusů Stück

1	-	984-916015	Závlačka Splint 1,6x15 ČSN 02 1781.00	2
2	-	992-702466	Podložka Unterlegscheibe 6,4 ČSN 02 1702.14	1
3	603.1.62.41-1	131-058111	Pružina Federring	1
4	70-022101-010	983-010020	Čep Bolzen	1
5	603.9.62.38-1	131-052710	Táhlo Zugstange	1
6	-	983-766018	Čep (kadmiovaný) Bolzen (kadmiert) 6x18x15 ČSN 02 2112	1
7	603.1.62.54-1	131-058181	Pojistka Sicherung	1
8	-	984-916015	Závlačka Splint 1,6x15 ČSN 02 1781.00	1

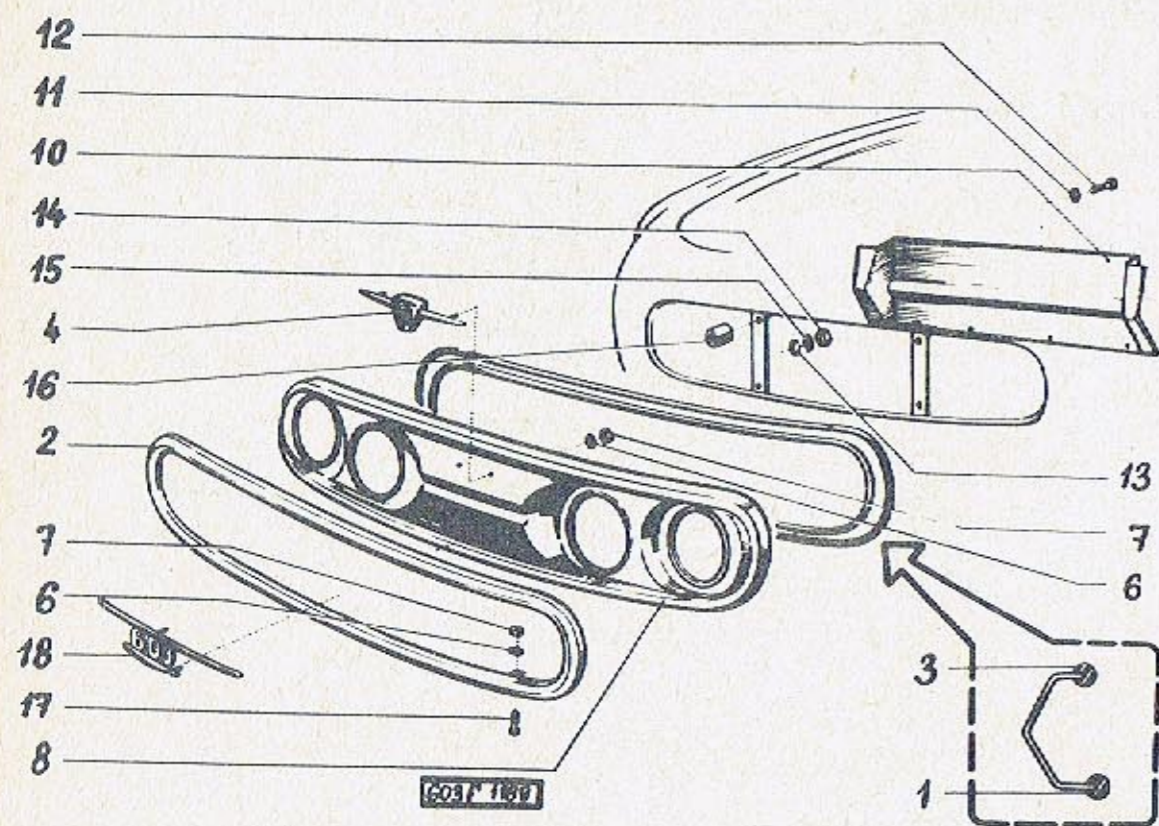

Skupina: Gruppe:		Panel světlometů Scheinwerfer-Befestigungspaneel		Tab.: 102
Pos.:	Čís. součásti - Teil-Nr. TATRA	Obchod. čís. - Geschäfts-Nr. MOTOTECHNA	Pojmenování - Benennung	Kusů Stück
1	603.25-7511/2	934-113021	Těsnění ozdobného rámu světlometů vnitřní (gumový profil 1302/1 G1M Dichtung zum Scheinwerfer-Zierrahmen, innen (Gummiprofil 1302/1 G1M	2
2	603.25-7600/2	132-720132	Úplný ozdobný rámeček světlometů Scheinwerfer-Zierrahmen, vollständig	1
3	603.25-7510/2	934-113021	Těsnění ozdobného rámu světlometů vnější (gumový profil 1302/1 G1M Dichtung zum Scheinwerfer-Zierrahmen, aussen (Gummiprofil 1302/1 G1M	1
4	603.39-3500	132-792203	Znak Tatra Zeichen Tatra	1
6	-	991-740004	Pružná podložka Federring 4,1 ČSN 02 1740.00	1
7	-	992-401464	Šestihranná matice Sechskantmutter M 4 ČSN 02 1401.24	1
8	603.25-7103	132-720103	Úplný panel světlometů s ozdobnými kroužky Scheinwerfer-Befestigungspaneel, vollständig, mit Zierringen	1
10	603.24-2601/04	132-722062	Kryt světlometů Scheinwerfer-Verkleidung	1
11	84504	131-719650	Podložka (n.p.KOHINOR) Unterlegscheibe(KOHINOR)	4
12	-	976-566012	Šroub Schraube M 6x12 ČSN 02 1155.24	4
13	-	991-740006	Pružná podložka Federring 6,1 ČSN 02 1740.00	4
14	-	991-401006	Šestihranná matice Sechskantmutter M 6 ČSN 02 1401	4

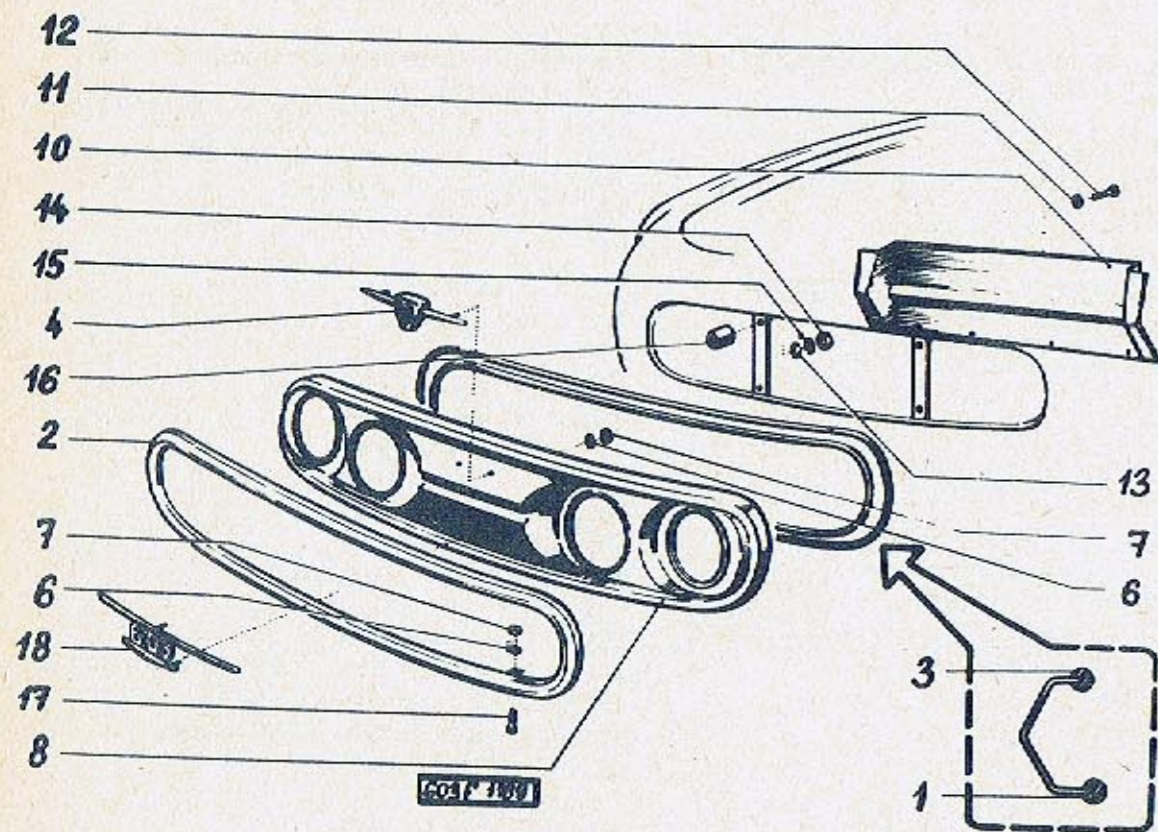

Skupina: Gruppe:		Panel světlometů Scheinwerfer - Befestigungspaneel		Tab.:
				102
Pos.:	Cís. součásti - Teil-Nr. TATRA	Obchod. čís. - Geschäfts-Nr. MOTOTECHNA	Pojmenování - Benennung	Kusů Stück

15	-	991-729006	Podložka Unterlegscheibe 7 ČSN 02 1729	4
16	603.25-7030	132-728090	Rozpěrka Abstandring	4
17	-	971-264010	Šroub se šestihrannou hlavou Sechskantschraube M 4x10 ČSN 02 1103.24	10
-	603.39-3600	132-722310	Úplný ozdobný držák znaku TATRA Vollst. Zierhalter d. Zeichen TATRA	1

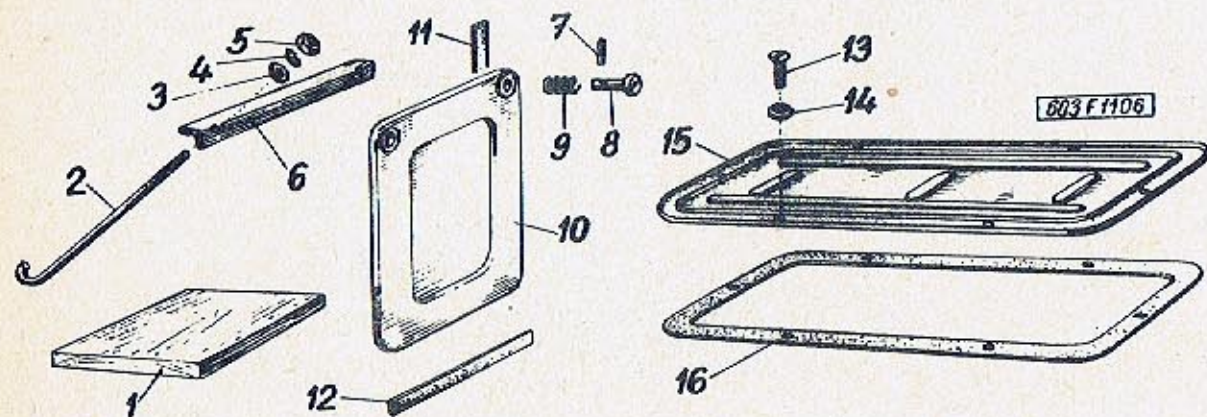

Skupina: Gruppe:	Víko prostoru pro akumulátory, víko otvoru nad převodovkou Deckel zum Batterieraum, Deckel zur Öffnung über dem Wechselgetriebe		Tab.:	
Pos.:	Cís. součásti - Teil-Nr. TATRA	Obchod. čís. - Geschäfts-Nr. MOTOTECHNA	Pojmenování - Benennung	Kusů Stück
1	603.24-1501/02	131-719690	Podložka akumulátoru (dřevěná) Unterlage zur Batterie (hölzerne)	2
2	603.24-1713/2	132-713520	Třmen Bügel	4
3	-	992-701466	Podložka Unterlegscheibe 6,4 ČSN 02 1701.14	4
4	-	992-740466	Pružná podložka Federring 6,1 ČSN 02 1740.04	4
5	-	992-401466	Šestihranná matice Sechskantmutter M 6 ČSN 02 1401.24	4
6	603.24-1711/3	132-713310	Držák akumulátoru Batteriehalter	2
7	-	983-002014	Čep Bolzen 3x14 ČSN 02 2101	4
8	603.24-1911	131-717022	Čep Bolzen	4
9	603.24-1010	131-718112	Pružina Spiralfeder	4
10	603.24-1800/3	131-712112	Víko prostoru pro akumulátory úplné (se součástmi poz. 3 až 9) Deckel zum Batterieraum, vollständig (mit Teilen Pos. 3 bis 9)	2
11	603.24-1917	131-093962	Těsnění (svislé) Dichtung (senkrechte)	4
12	603.24-1919	131-093961	Těsnění (spodní) Dichtung (untere)	2
-	603.24-1918	131-093961	Těsnění (horní) Dichtung (obere)	2
13	-	976-566025	Šroub se záпустnou čočkovitou hlavou Linsen-Senkkopfschraube M 6x25 ČSN 02 1155.24	6

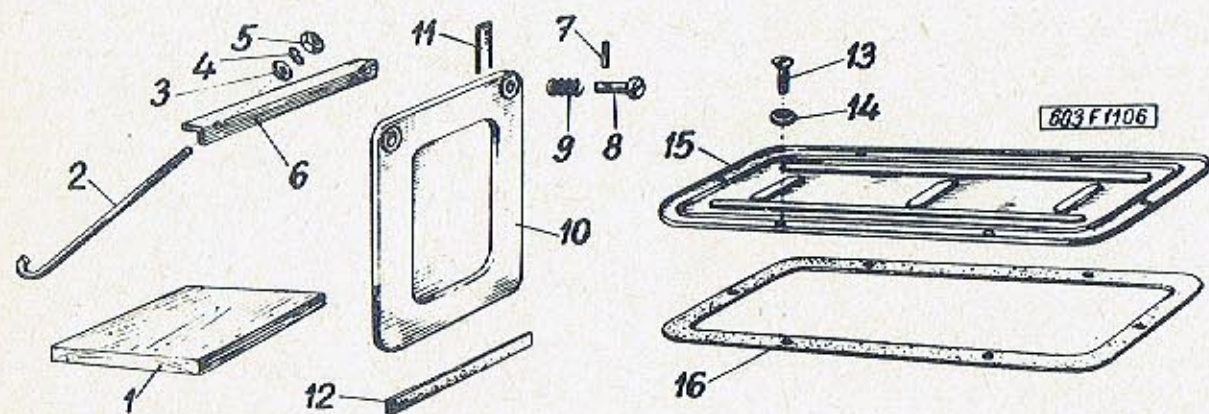

Pos.:	Cis. součásti - Teil-Nr. TATRA	Obchod. čís. - Geschäfts-Nr. MOTOTECHNA	Pojmenování - Benennung	Kusů Stück
14	603.24-5010	131-719650	Podložka KOHINOOR 952/15 (dodává se pod číslem 3602) Unterlage KOHINOOR 952/15 (wird unter Nr.3602 geliefert)	6
15	603.24-5001	131-712115	Víko otvoru nad pře- vodovkou Deckel zur Öffnung über dem Wechselge- triebe	1
16	603.24-5002	131-790960	Těsnění víka Dichtung zum Deckel	1

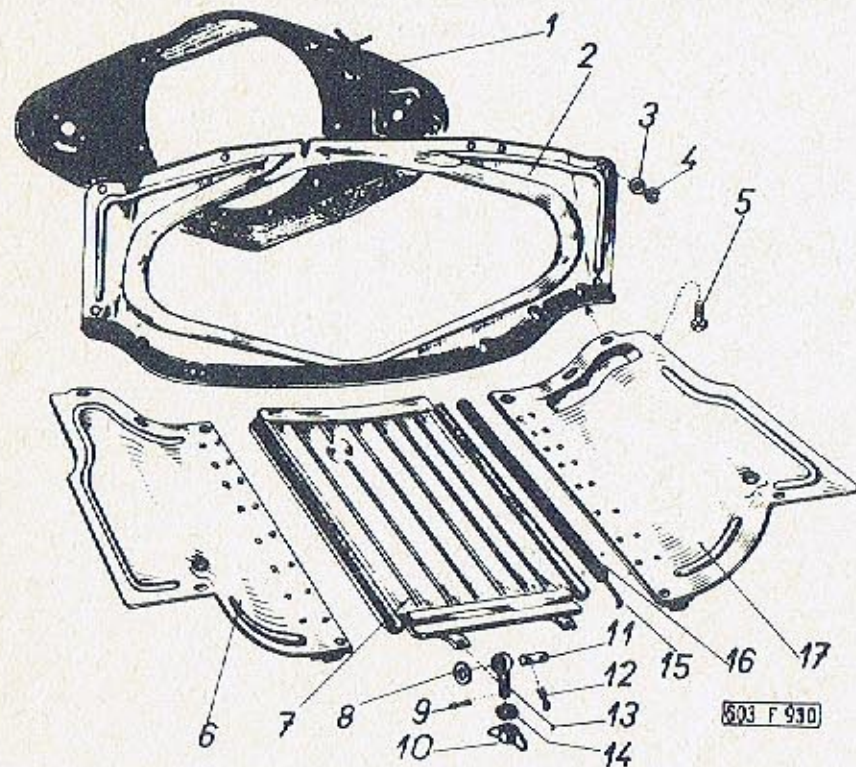

Skupina: Gruppe:		Kryty motoru Motorverkleidung			Tab.: 104
Pos.:	Čís. součásti - Teil-Nr. TATRA	Obchod. čís. - Geschäfts-Nr. MOTOTECHNA	Pojmenování - Benennung	Kusů Stück	
1	603.9.62.01-1	131-700451	Úplná těsnicí stěna vnitřní (se spojovacím pásem) Dicht-Scheidewand innere, vollständig (mit Verbindungsband)	1	
2	603.9.62.02-1	131-700450	Příčná stěna těsnicí před motorem Dicht-Querwand vor den Motor	1	
3	603.1.62.55-1	131-709510	Podložka Unterlegscheibe	18	
4	-	992-740466	Pružná podložka Federring 6,1 ČSN 02 1740.04	18	
5	-	971-166018	Šroub se šestihrannou hlavou Sechskantschraube M 6x18 ČSN 02 1103.14	18	
6	2-603.9.62.03-1	132-710651	Levý spodní kryt motoru, úplný Linke untere Motorverkleidung, vollständig	1	
7	603.9.62.07-1	131-710650	Spodní kryt motoru, úplný (se součástmi poz. 15 a 16) Untere Motorverkleidung, vollständig (mit Teilen Pos. 15 und 16)	1	
8	-	992-701466	Podložka Unterlegscheibe 6,4 ČSN 02 1701.14	2	
9	-	984-916815	Závlačka Splint 1,6x15 ČSN 02 1781.02	2	
10	-	992-665066	Křídlová matice (kadmiovaná) M 6 ČSN 02 1665.04 Flügelmutter M 6 ČSN 02 1665.00 (kadmiert)	2	

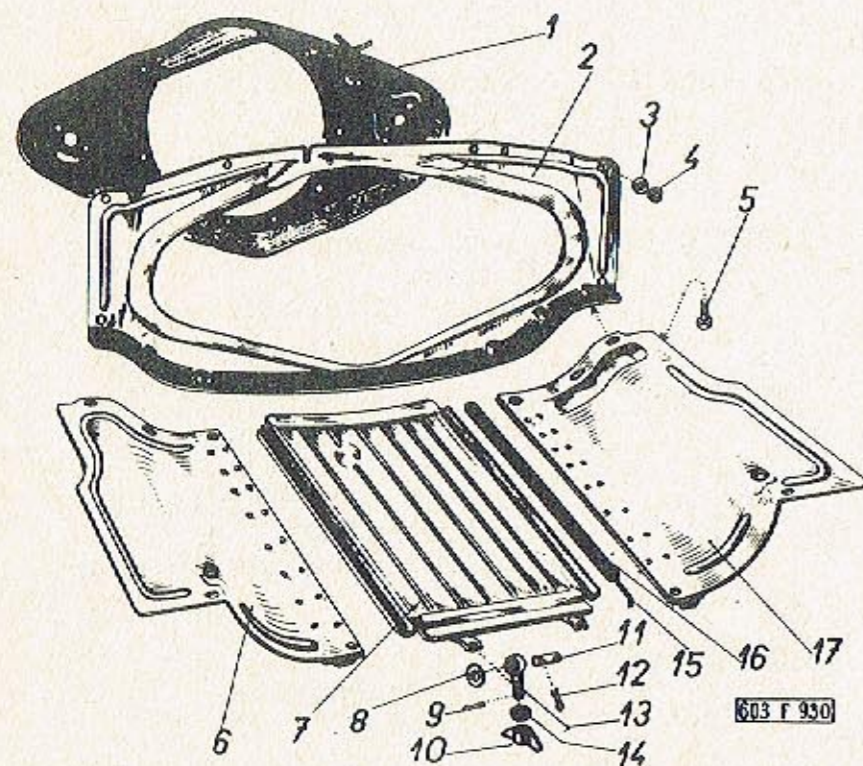

Skupina: Gruppe:		Kryty motoru Motorverkleidung		Tab.: 104
Pos.:	Cís. součásti - Teil-Nr. TATRA	Obchod. čís. - Geschäfts-Nr. MOTOTECHNA	Pojmenování - Benennung	Kusů Stück
11	-	983-266028	Čep (kadmiovaný) Bolzen (kadmiert) 6x28x23 ČSN 02 2106	2
12	-	984-916810	Závlačka Splint 1,6x10 ČSN 02 1781.02	4
13	603.1.62.89-1	131-719030	Šroub s okem Ösenschraube	2
14	-	992-740466	Pružná podložka Federring 6,1 ČSN 02 1740.04	2
15	603.1.62.16-1	131-719460	Drát těsnicí hadice Draht zum Dichtschlauch	2
16	603.1.62.15-1	934-304008	Těsnicí hadice Dichtschlauch	2
17	2-603.9.62.04-1	132-710650	Pravý spodní kryt motoru, úplný Rechte untere Motorver- kleidung, vollständig	1

Veteran
service

Aktuální nabídka
www.veteranservice.cz

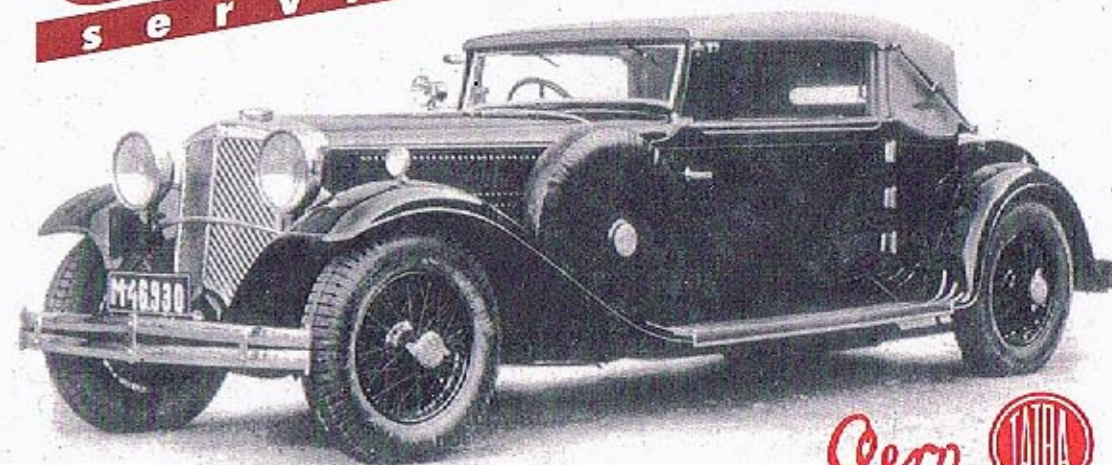

Aero 

Výroba dobového příslušenství, profilových těsnění na historická vozidla
a náhradních dílů na vozy Aero a Tatra

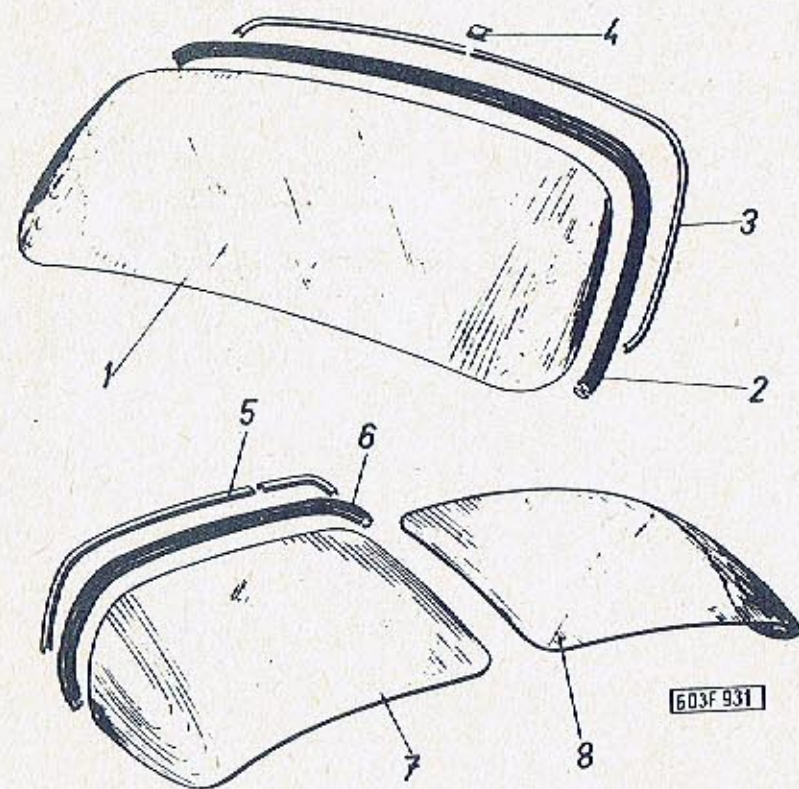

Skupina: Gruppe:		Přední a zadní okno Vorderes und hinteres Fenster		Tab.: 105
Pos.:	Cís. součásti - Teil-Nr. TATRA	Obchod. čís. - Geschäfts-Nr. MOTOTECHNA	Pojmenování - Benennung	Kusů Stück
1	603.29-0101/63	132-740510	Sklo předního okna Scheibe zum vorderen Fenster	1
2	603.29-0201/2	132-794200	Gumový rám skla předního okna profil 8253 Gummirahmen zur vorderen Fensterscheibe, Profil 8253	1
3	603.29-0302/2	132-740360	Ozdobný rámeček předního okna, levý díl Zierrahmen zum vorderen Fenster, linker Teil	1
-	603.29-0301/2	132-740361	Ozdobný rámeček předního okna, pravý díl Zierrahmen zum vorderen Fenster, rechter Teil	1
4	603.29-0303	131-740480	Krycí lišta (4 ks k zad- ním oknům) Deckleiste (4 St. zu den hinteren Fenstern)	6
5	603.29-0921	131-740490	Vnější ozdobný rámeček levé- ho dílu zadního okna Äusserer Zierrahmen zum linken Teil des hinteren Fensters	1
-	603.29-0922	131-740492	Innerer Zierrahmen zum linken Teil des hinteren Fensters Vnitřní ozdobný rámeček le- vého dílu zadního okna	1
-	603.29-0821	131-740491	Vnější ozdobný rámeček pra- vého dílu zadního okna Äusserer Zierrahmen zum rechten Teil des hinteren Fensters	1
-	603.29-0822	131-740493	Vnitřní ozdobný rámeček pravého dílu zadního okna Innerer Zierrahmen zum rechten Teil des hinteren Fensters	1
6	603.29-0911	131-794210	Gumový rám levého dílu zadního okna profil 8253 Gummirahmen zum linken Teil des hinteren Fensters Profil 8253	1

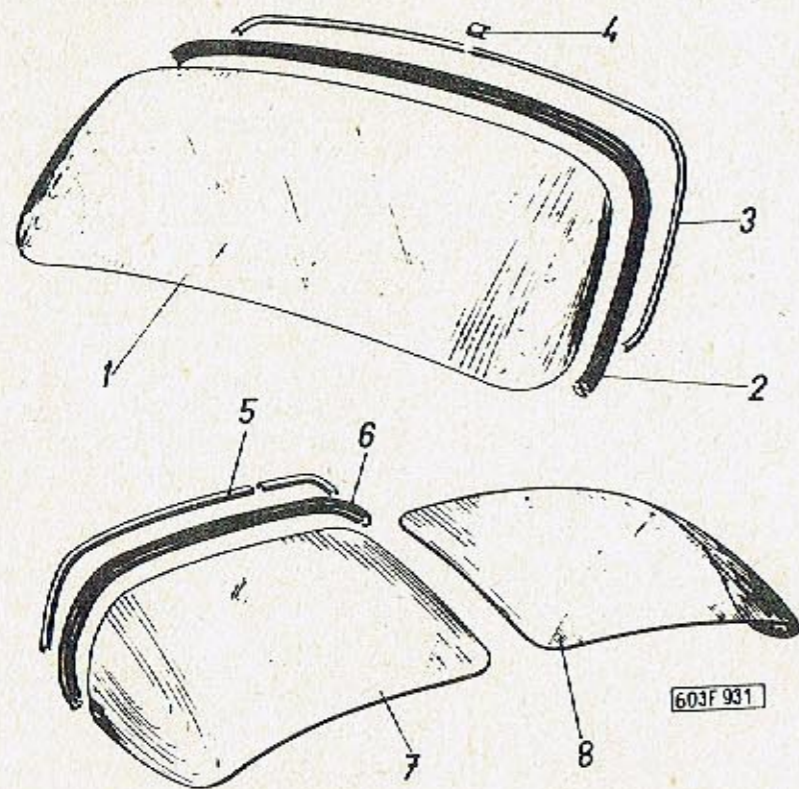

Skupina: Gruppe:		Přední a zadní okno Vorderes und hinteres Fenster		Tab.: 105
Pos.:	Čís. součásti - Teil-Nr. TATRA	Obchod. čís. - Geschäfts-Nr. MOTOTECHNA	Pojmenování - Benennung	Kusů Stück

-	603.29-0811	131-794210	Gumový rám pravého dílu zadního okna profil 8253 Gummirahmen zum rechten Teil des hinteren Fensters Profil 8253	1
7	603-29-0901/62	132-740791	Sklo zadního okna, levý díl Scheibe zum hinteren Fenster, linker Teil	1
8	603.29-0801/62	132-740821	Sklo zadního okna, pravý díl Scheibe zum hinteren Fenster, rechter Teil	1

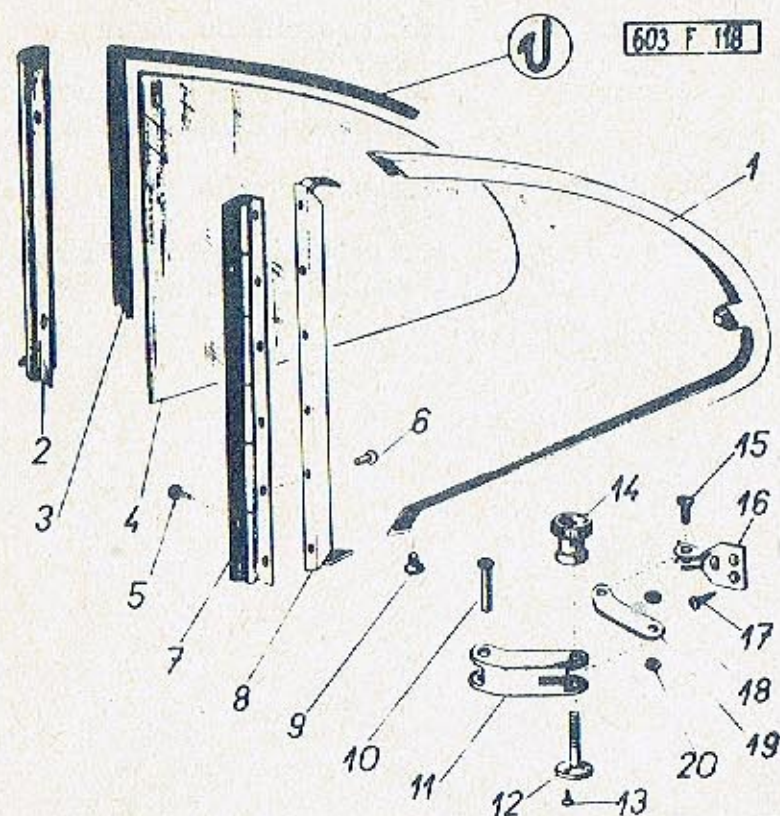

Skupina Gruppe	Zadní boční vyklápěcí okna Schwenkfenster hinten seitlich		Tab.: 106	
Pos.:	Cis. součásti - Teil-Nr. TATRA	Obchod. čís. - Geschäfts-Nr. MOTOTECHNA	Pojmenování - Benennung	Kusů Stück
-	603.29-1900	131-740451	Úplné pravé zadní boční vyklápěcí okno, se sklem a těsněním (smontované součásti této tabulky mimo poz.2) Schwenkfenster, rechts hinten seitlich, vollständig, mit Scheibe und Dichtung (zusammengebaute Teile dieser Tabelle ohne Pos. 2)	1
-	603.29-2600	131-740450	Úplné levé zadní boční vyklápěcí okno, se sklem a těsněním (sestavá se ze součásti označených x) Schwenkfenster, links hinten seitlich, vollständig, mit Scheibe und Dichtung (bestehend aus mit x) bezeichneten Teilen)	1
1	603.29-2200	131-741451	Zadní díl rámu pravého bočního okna Rahmen-Hinterteil zum rechten seitlichen Fenster	1
-	603.29-2900 x)	131-741450	Zadní díl rámu levého bočního okna Rahmen-Hinterteil zum linken seitlichen Fenster	1
2	603.29-3500	131-744341	Krycí lišta pravého bočního okna Deckleiste zum rechten seitlichen Fenster	1
-	603.29-3600	131-744340	Krycí lišta levého bočního skla Deckleiste zum linken seitlichen Fenster	1
3	603.29-1901 x)	934-004350	Gumové těsnění skla l=1370 mm, profil 5592 Scheiben-Gummidichtung Profil l=1370mm - 5592	2
4	603.29-1902/62	132-740711	Sklo zadního bočního vyklápěcího okna (na pravé straně vozu)	1

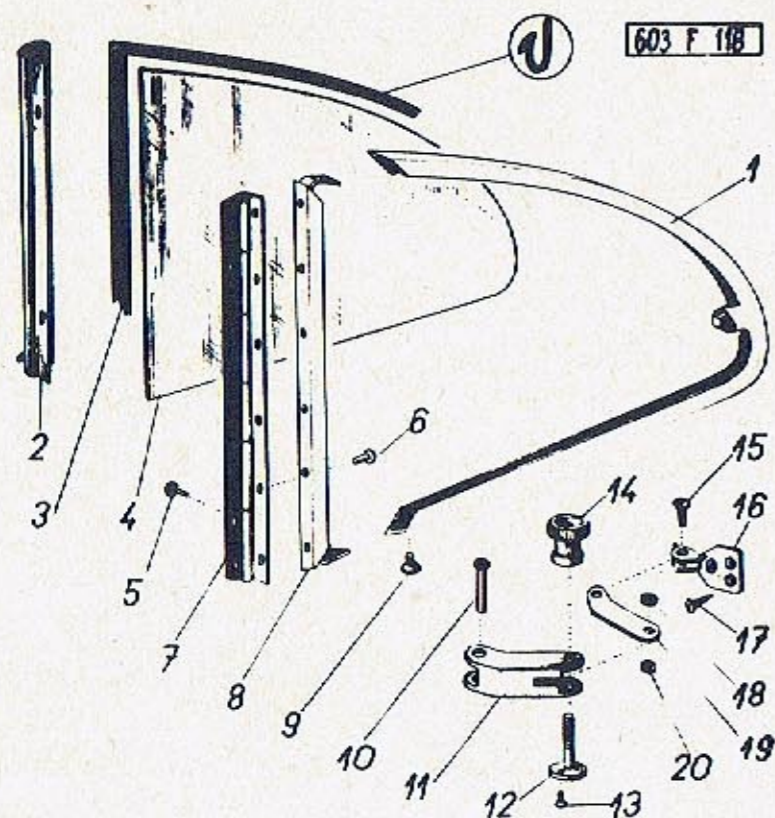

Skupina: Gruppe:		Zadní boční vyklápěcí okna Schwenkfenster hinten seitlich		Tab.: 106
Pos.:	Čís. součásti - Teil-Nr. TATRA	Obchod. čís. - Geschäfts-Nr. MOTOTECHNA	Pojmenování - Benennung	Kusů Stück
4	603.29-1902/62	132-740711	Scheibe zum hinteren seitlichen Schwenkfenster (an der rechten Wagenseite)	1
-	603.29-2602/62x)	132-740712	Sklo zadního bočního vyklápěcího okna (na levé straně vozu) Scheibe zum hinteren seitlichen Schwenkfenster (an der linken Wagenseite)	1
5	-	979-562008	Závitořezný šroub Selbstschneidende Schraube 3x8 ČSN 02 1232.09	14
6	-	x) 986-004008	Hliníkový nýt s půlkulatou hlavou Aluminium-Halbrundniete 4x8 ČSN 02 2301.30	12
7	603.29-2001	131-794140	Pravý závěs Scharnier rechts	1
-	603.29-2701 x)	131-794141	Levý závěs Scharnier links	1
8	603.29-2100	131-741453	Svislý díl rámu pravého bočního okna Senkrechter Teil zum Rahmen des rechten seitlichen Fensters	1
-	603.29-2800 x)	131-741452	Svislý díl rámu levého bočního okna Senkrechter Teil zum Rahmen des linken seitlichen Fensters	1
9	-	x) 975-864008	Šroub se zápusťnou plochou hlavou Flachkopf-Senkschraube M 4x8 ČSN 02 1151.24	8
10	-	987-704015	Navrtný nýt s plochou hlavou Angebohrte Flachkopfniete 4x15 ČSN 02 2381.1	2
-	603.29-2300	131-794120	Úplný uzávěr pravého bočního okna Vollständiger Verschluss des rechten seitlichen Fensters	1

Skupina: Gruppe:		Zadní boční vyklápěcí okno Schwenkfenster hinten seitlich		Tab.: 106
Pos.:	Čís. součásti - Teil-Nr. TATRA	Obchod. čís. - Geschäfts-Nr. MOTOTECHNA	Pojmenování - Benennung	Kusů Stück

-	603.29-3000	131-794121	Úplný uzávěr levého bočního okna Vollständiger Verschluss des linken seitlichen Fensters	1
11	603.29-2301	132-794550	Pouzdro uzávěru pravého bočního okna Hülse zum Verschluss des rechten seitlichen Fensters	1
-	603.29-3001	131-794551	Pouzdro uzávěru levého bočního okna Hülse zum Verschluss des linken seitlichen Fensters	1
12	603.29-2305	131-794760	Osazený šroub Schraube mit Absatz	2
13	-	975-981604	Šroub se zápusnou plochou hlavou Flachkopf-Senkschraube M 2x4 ČSN 02 1151.28	2
14	603.29-2306	131-794490	Vroubkovaný knoflík Gerändelter Griff	2
15	-	975-984608	Šroub se zápusnou plochou hlavou Flachkopf-Senkschraube M 4x8 ČSN 02 1151.28	2
16	603.29-2400/2	132-794540	Lůžko uzávěru bočního okna úplné Lager zum Verschluss des seitlichen Fensters vollst.	2
17	-	979-864010	Závitořezný šroub se zápusnou plochou hlavou Flachkopf-Senkschraube selbstschneidend 4x10 ČSN 02 1238.09	6
18	603.29-2303	132-794690	Podložka Unterlegscheibe	2

Skupina: Gruppe:		Zadní boční vyklápěcí okno Schwenkfenster hinten seitlich		Tab.: 106
Pos.:	Čís. součásti - Teil-Nr. TATRA	Obchod. čís. - Geschäfts-Nr. MOTOTECHNA	Pojmenování - Benennung	Kusů Stück

19	603.29-2302	131-794500	Táhlo uzávěru Zuglasche zum Verschluss	2
20	603.29-2303	132-794690	Unterlegscheibe Podložka	2
-	-	991-740004	Pružná podložka Federring 4,1 ČSN 02 1740.00	2

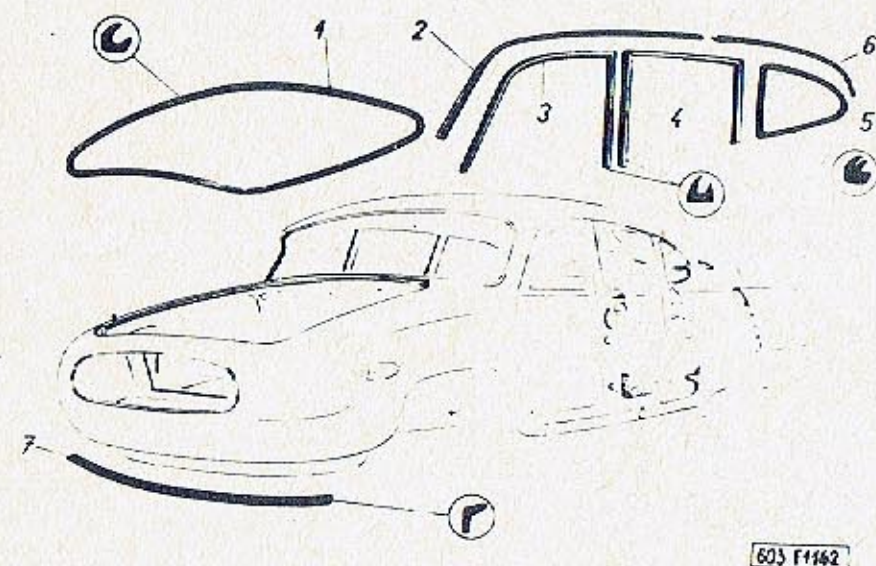

Skupina: Gruppe:		Vnější těsnění karoserie Äussere Dichtung der Karosserie		Tab.: 107
Pos.:	Cis. součásti - Teil-Nr. TATRA	Obchod. čís. - Geschäfts-Nr. MOTOTECHNA	Pojmenování - Benennung	Kusů Stück
1	603.24-1120	934-863380	Těsnění víka předního zavazadlového prostoru profil 7788 Dichtung zum Deckel des vorderen Kofferraums Profil 7788	1
-	5594	335-794800	Nárazník zádržky dveří (pryžový nárazník pro do- sedání kapoty motoru) Türhalteanschlag (Gummianschlag für das Motorhauben-Anlegen)	3
2	603.24-1022/4	132-724382	Přední okapová lišta levá Vordere Wasserablaufleiste, links	1
-	603.24-1021/4	132-724383	Vordere Wasserablaufleiste, rechts Přední okapová lišta, pravá	1
3	603.24-1101/2		Těsnění rámu předních dveří l = 1450 mm, profil 6478 Dichtung zum Rahmen der vorderen Tür, l = 1450 mm Profil 6478	2
-	603.24-1103/3	132-724280	Horní upevňovací pás těsnění Oberer Befestigungsstreifen der Dichtung	2
-	603.24-1104/2	132-725281	Pás k upevnění těsnění na středním sloupku Befestigungsstreifen der Dichtung an der Mittel- säule	4
4	603.24-1111/2	131-794820	Těsnění rámu zadních dveří l = 1580 mm, profil 6478 Dichtung zum Rahmen der hinteren Tür, Profil 6478 l = 1580 mm	2
-	603.24-1113/2	132-725282	Horní upevňovací pás těsnění zadních dveří Oberer Befestigungsstreifen zur Dichtung der hinteren Tür	2

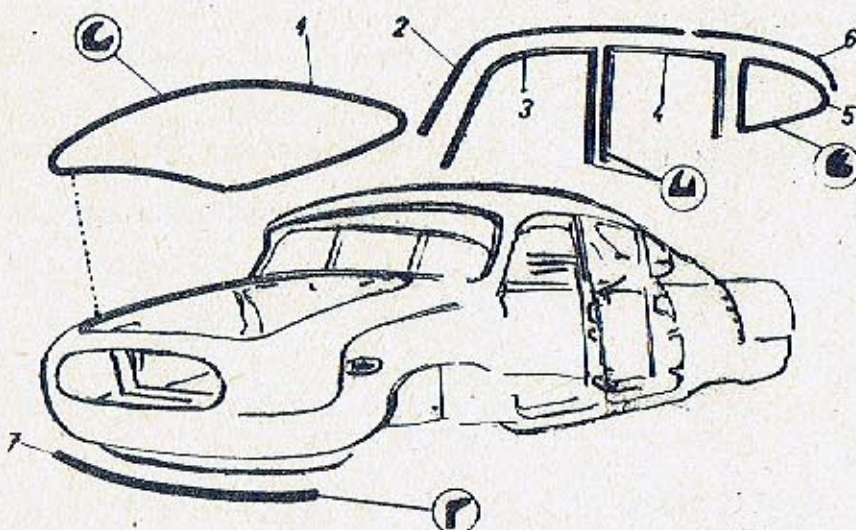

B03 F1462

Skupina: Gruppe:		Vnější těsnění karoserie Äussere Dichtung der Karosserie		Tob.:
				107
Pos.:	Čís. součásti - Teil-Nr. TATRA	Obchod. čís. - Geschäfts-Nr. MOTOTECHNA	Pojmenování - Benennung	Kusů Stück
-	603.24-1114/2	132-725283	Pás k upevnění těsnění na zadním sloupku Befestigungsstreifen zur Dichtung an der hinteren Säule	2
5	603.29-1911/2	934-863380	Těsnění zadního bočního vyklápěcího okna l = 1420 mm, profil 7788 Dichtung zum hinteren seitlichen Schwenkfenster l = 1420 mm, Profil 7788	2
6	603.24-1042	131-724382	Zadní okapová lišta, levá Hintere Wasserablaufleiste, links	1
-	603.24-1041	131-724383	Zadní okapová lišta, pravá Hintere Wasserablaufleiste, rechts	1
-	- x)	979-463012	Závitořezný šroub Selbstschiendende Schraube 3,5x12 ČSN 02 1237.09	108
-	- xx)	979-565010	Závitořezný šroub Selbstschneidende Schraube 5x10 ČSN 02 1232.09	11
			x) K upevnění poz. 2 - 6 Zur Befestigung der Pos. 2 - 6	
			xx) K upevnění lišty poz. 8 a těsnění poz. 7 Zur Befestigung der Leiste Pos. 8 und Dichtung Pos. 7	
-	603.38-2420	930-500811	Hadička k odvětrání pro- storu baterií Schlauch zur Entlüftung des Batterieraumes	4
-	-	979-565010	Závitořezný šroub Selbstschneidende Schraube M 5x10 ČSN 02 1232.09	10
-	603.24-5015	934-863410	Těsnění pro příklop na převodové skříni Dichtung zum Deckel am Wechselgetriebe	1

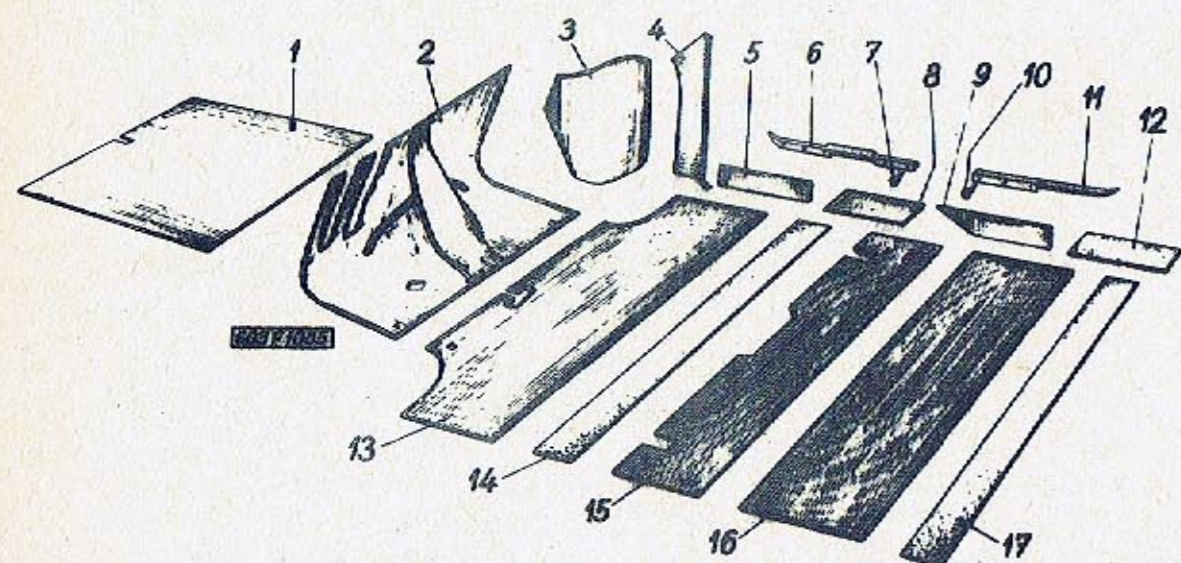

Skupina Gruppe	Koberce, výplně a odnímatelná podlaha Teppiche, Füllungen und abnehmbarer Fussboden		Tab. 108	
Pos.	Cis. součásti - Teil-Nr. TATRA	Obchod. čis. - Geschäfts-Nr. MOTOTECHNA	Pojmenování - Benennung	Kusů Stück
1	603.24-0406/2	932-016000	Tlumicí podložka (od zavazadlového prostoru) Dämpfungs-Unterlage (in den Kofferraum)	1
2	603.24-7000/4	132-700260	Odnímatelná podlaha, úplná Abnehmbarer Fussboden, vollständig	1
-	603.24-6900/2		Koberce odnímatelné podlahy, úplný Teppiche zum abnehmbaren Fussboden, vollständig	1
3	603.24-0600	131-790211	Potah příčné stěny před- ního blatníku pravý, úplný Überzug der Querwand des vorderen Kotflügels, rechts, vollständig	1
-	603.24-0700	131-790210	Potah příčné stěny před- ního blatníku, levý, úplný Überzug der Querwand des vorderen Kotflügels, links, vollständig	1
4	603.24-8100/2	N	Výplň boční stěny vpředu pravá, úplná Füllung der vorderen Sei- tenwand rechts, vollständig	1
-	603.24-8300/2	N	Výplň boční stěny vpředu levá, úplná Füllung der vorderen Sei- tenwand links, vollständig	1
5	603.24-8600/2	131-790215	Boční koberec u předních dveří pravý, úplný Teppich bei der vorderen Tür rechts, vollständig	1
-	603.24-8700/2	131-790214	Boční koberec u předních dveří, levý, úplný Teppich bei der vorderen Tür links, vollständig	1
6	603.24-9002 x)	131-775281	Upevňovací lišta koberce přední, pravá Befestigungsleiste zum Teppich vorn, rechts	1

Skupina: Gruppe:		Koberce, výplně a odnímatelná podlaha Teppiche, Füllungen und abnehmbarer Fussboden		Tab. 108
Pos.:	Čís. součásti - Teil-Nr. TATRA	Obchod. čís. - Geschäfts-Nr. MOTOTECHNA	Pojmenování - Benennung	Kusů Stück

-	603.24-9001	x) 131-77528 0	Upevňovací lišta koberce přední, levá Befestigungsleiste zum Teppich vorn, links	1
7	-	x) 979-864010	Závitořezný šroub Selbstschneidende Schraube 4x10 ČSN 02 1238.09	16
8	603.24-9300/2		Koberec u předního se- dadla pravý, úplný Teppich beim vorderen Sitz rechts, vollständig	1
-	603.24-9400/3		Koberec u předního sedadla, levý, úplný Teppich beim vorderen Sitz links, vollständig	1
9	603.24-8800/2	131-790223	Boční koberec u zadních dveří pravý, úplný Teppich seitlich bei der hinteren Tür rechts, vollständig	1
-	603.24-8900/2	131-790222	Boční koberec u zadních dveří levý, úplný Teppich seitlich bei der hinteren Tür links, vollständig	1
10	-	x) 979-864015	Závitořezný šroub Selbstschneidende Schraube 4x15 ČSN 02 1238.09	2
11	603.24-9102	x) 131-775283	Upevňovací lišta koberce zadní, pravá Befestigungsleiste zum Teppich, rechts hinten	1
-	603.24-9101	x) 131-775282	Upevňovací lišta koberce zadní, levá Befestigungsleiste zum Teppich hinten, links	1
12	603.24-9701/2		Koberec u zadního sedadla pravý (umělá kůže) Teppich beim hinteren Sitz, rechts (Kunstleder)	1

Skupina: Gruppe:		Koberce, výplně a odnímatelná podlaha Teppiche, Füllungen und abnehmbarer Fussboden		Tab. 108
Pos.:	Čís. součásti - Teil-Nr. TATRA	Obchod. čís. - Geschäfts-Nr. MOTOTECHNA	Pojmenování - Benennung	Kusů Stück

-	603.24-9801/2		Koberec u zadního sedadla, levý (umělá kůže) Teppich beim hinteren Sitz, links (Kunstleder)	1
13	603.24-7900	131-790212	Přední odnímatelný kobe- rec, úplný Vorderer abnehmbarer Te- ppich, vollständig	1
14	603.24-9201/2	131-790250	Koberec příčniku předního sedadla (umělá kůže) Teppich zum Querträger des vorderen Sitzes (Kunstleder)	1
15	603.24-9501/2		Koberec opěry nohou Teppich zur Fussstütze	1
16	603.24-9900	131-790220	Zadní odnímatelný koberec, úplný Hinterer abnehmbarer Teppich vollständig	1
-	-	979-804012	Závitořezný šroub se zá- pustnou čoučkovitou hlavou Linsen-Senkkopfschraube- selbstschneidend 4x12 ČSN 02 1238.01	2
17	603.24-9601/2	131-790251	Koberec příčniku zadního sedadla (umělá kůže) Teppich zum Querträger des hinteren Sitzes (Kunstleder)	1
			x) Dílce uvedeny již na tab. 114 Teile angeführt bereits in der Tabelle ... 114	

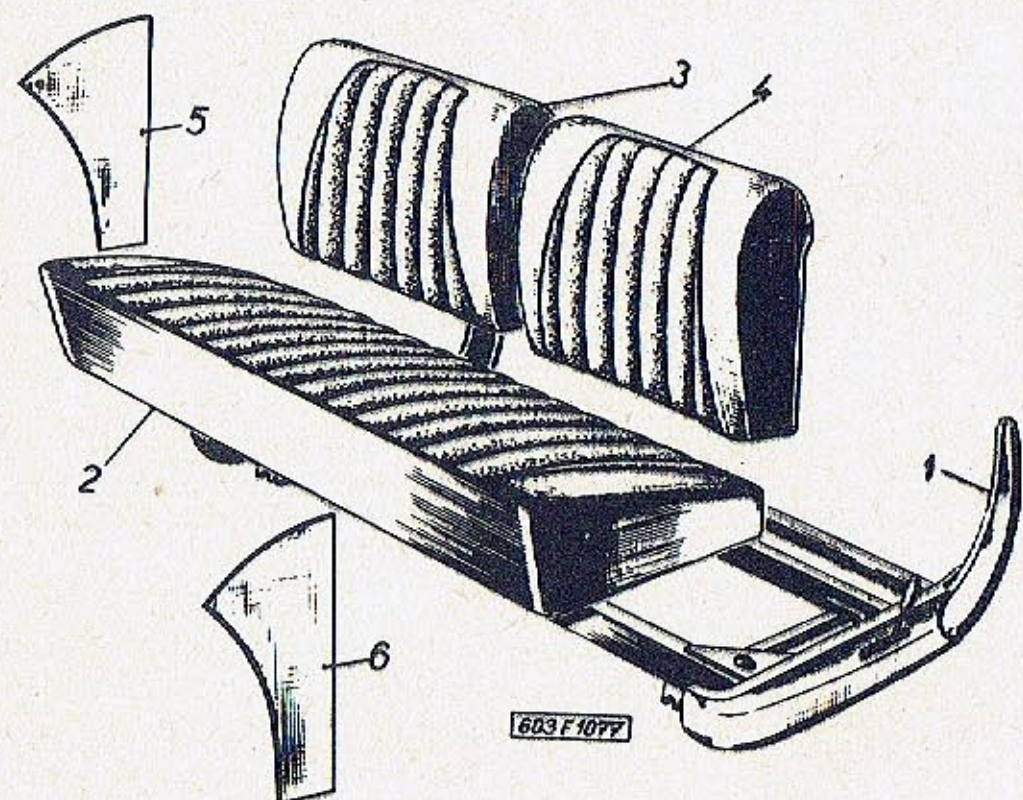

Skupina: Gruppe:		Průběžné sedadlo řidiče se sklopnými opěrami Durchgehender Fahrersitz mit klappbaren Rückenlehnen		Tab.: 109
Pos.:	Čís. součásti - Teil-Nr. TATRA	Obchod. čís. - Geschäfts-Nr. MOTOTECHNA	Pojmenování - Benennung	Kusů Stück
-	603.32-5000/4	132-770212	Úplné průběžné sedadlo se sklápěcími opěrami, čalouněné Durchgehender Sitz mit klappbaren, Rücklehnen, vollständig, tapeziert	1
1	603.32-5100	132-770298	Úplný rám předního sedadla složený, s ovládním Vollständiger Rahmen zum vorderen Sitz, zusammengebaut, mit Betätigung	1
2	603.32-9000/4		Úplný polštář předního sedadla s potahem Sitzkissen des vorderen Sitzes mit Überzug	1
3	603.30-5100/9		Úplná sklopná opěra předního sedadla s čalouněním, pravá Vollständige klappbare Rückenlehne zum vorderen Sitz mit Tapezierung, rechts	1
4	603.31-5100/9		Úplná sklopná opěra předního sedadla s čalouněním, levá Vollständige klappbare Rückenlehne zum vorderen Sitz mit Tapezierung, links	1
5	603.24-8100/2	■	Úplná výplň boční stěny vpředu, pravá Füllung der Seitenwand vorn, rechts, vollständig	1
6	603.24-8300/2	■	Úplná výplň boční stěny vpředu, levá Füllung der Seitenwand vorn, links, vollständig	1
-	-	190-797338	Bezpečnostní pásy pro přední sedadlo (990-300 AT - s úchytnými šrouby NF 7/16"/20 MORAVAN) Sicherheitsgurte zum Vordersitz (990-300 AT mit Befestigungsschrauben NF 7/16"/20 MORAVAN)	2

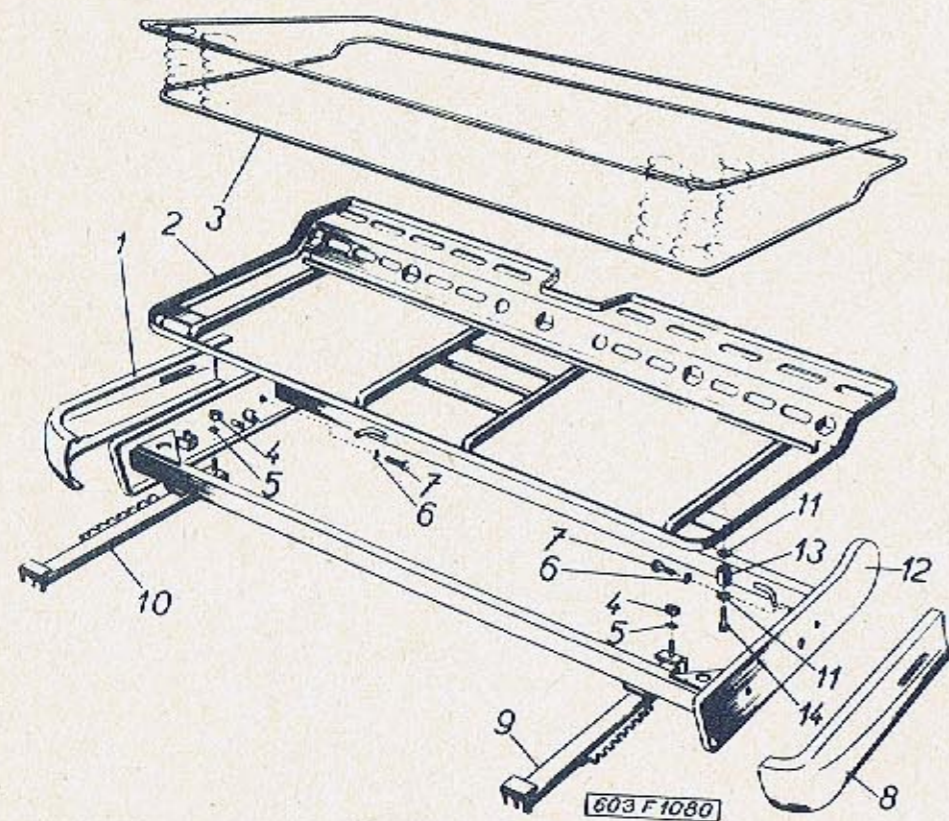

Skupina: Gruppe:		Průběžné sedadlo řidiče se sklopnými opěrami (dodávané součásti) Durchgehender Fahrersitz mit klappbaren Rücken- lehnen (gelieferte Teile)		Tab.: 110
Pos.:	Čís. součásti - Teil-Nr. TATRA	Obchod. čís. - Geschäfts-Nr. MOTOTECHNA	Pojmenování - Benennung	Kusů Stück
1	603.30-9000	132-772161	Úplný ozdobný kryt sedadla pravý Vollständige Sitz-Zierver- kleidung, rechts	1
2	603.32-9200/3	132-770299	Úplný rám polštáře přední- ho sedadla Vollständiger Rahmen zum Sitzkissen des vorderen Sitzes	1
3	8130	N	Úplná pérová vložka před- ního sedadla Vollständiger Federkasten des vorderen Sitzes	1
4	-	992-401468	Šestihranná matice Sechskantmutter M 8 ČSN 12 1401.24	2
5	-	991-740008	Pružná podložka Federring 8,2 ČSN 02 1740.00	2
6	-	991-740006	Pružná podložka Federring 6,1 ČSN 02 1740.00	4
7	-	971-166016	Šroub Sechskantschraube M 6x16 ČSN 02 1103.14	4
8	603.31-9000	132-772160	Úplný ozdobný kryt sedadla levý Vollständige Sitz-Zier- Verkleidung, links	1
9	603.32-7000/2		Úplné posuvné vedení se- dadla levé Vollständige verschiebba- re Sitzführung, links	1
10	603.32-6500/2		Úplné posuvné vedení se- dadla, pravé Vollständige verschiebba- re Sitzführung, rechts	1
11	-	992-726466	Podložka Unterlegscheibe 6,4 ČSN 02 1726.14	8

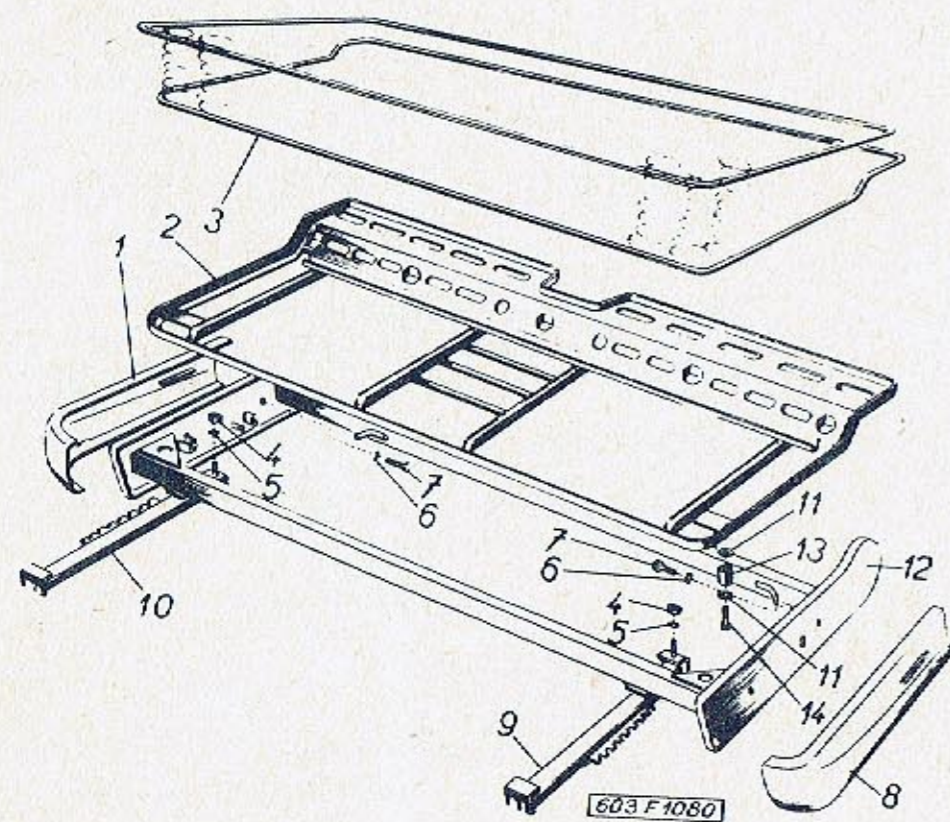

Skupina: Gruppe:	Průběžné sedadlo řidiče se sklopnými opěrami (dodávané součásti) Durchgehender Fahrersitz mit klappbaren Rückenlehnen (gelieferte Teile)			Tab.: 110
Pos.:	Cís. součásti - Teil-Nr. TATRA	Obchod. čís. - Geschäfts-Nr. MOTOTECHNA	Pojmenování - Benennung	Kusů Stück

12	603.32-5300	132-770291	Úplný spodní rám předního sedadla s držáky Vollständiger unterer Rahmen zum vorderen Sitz mit Halter	1
13	7528	335-797800	Gumová vložka Gummieinlage	2
14	-	974-366035	Šroub s válcovou hlavou Zylinderkopfschraube M 6x35 ČSN 02 1131.24	2

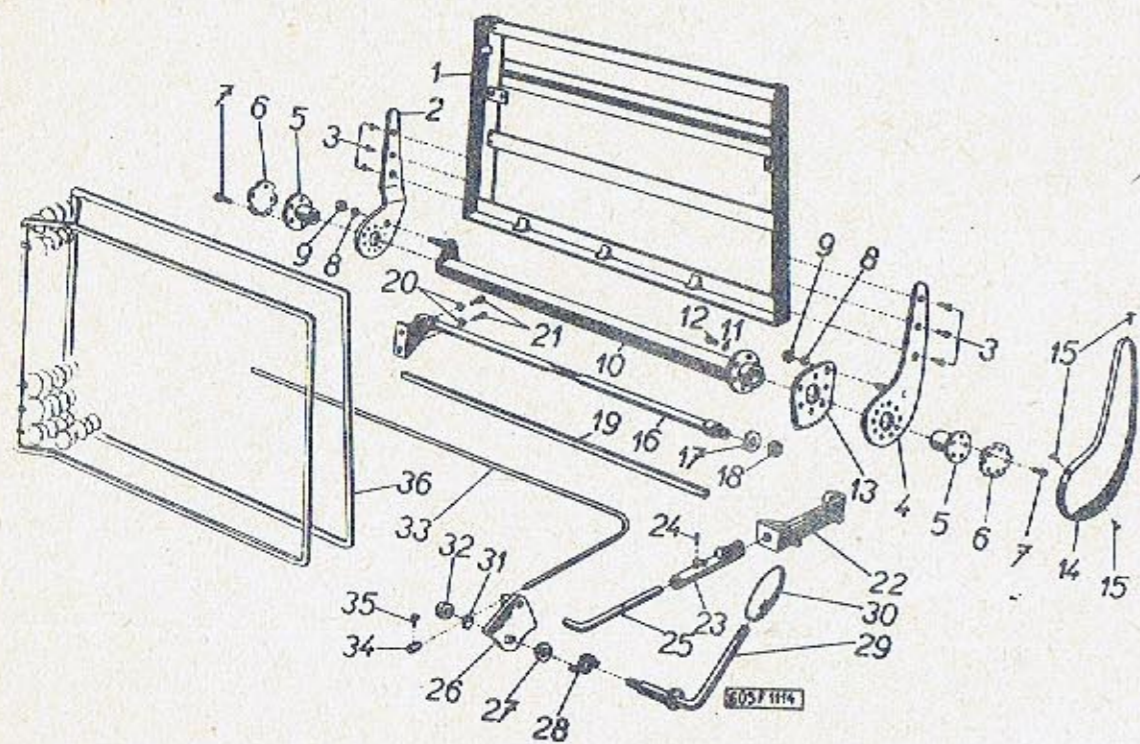

Skupina: Gruppe:	Průběžné sedadlo řidiče se sklopnými opěrami (dodávané součásti, levá část) Durchgehender Fahrersitz mit klappbaren Rückenlehnen (Gelieferte Teile, linker Teil)			Tab.:	111
Pos.:	Čís. součásti - Teil-Nr. TATRA	Obchod. čís. - Geschäfts-Nr. MOTOTECHNA	Pojmenování - Benennung	Kusů Stück	
1	603.31-5300/4		Úplná sklopná opěra předního sedadla, levá Vollständige klappbare Rückenlehne zum vorderen Sitz, links	1	
2	603.32-7701	132-773660	Rameno opěry vnitřní, levé Arm zur Rückenlehne, innen, links	1	
3	-	976-586625	Šroub se zápustnou čočkovitou hlavou Linsenkopf-Senkschraube M 6x25 ČSN 1155.28	6	
4	603.32-7600	132-772664	Úplné rameno opěry, vnější, levé Arm zur Rückenlehne aussen, links, vollständig	1	
5	603.32-8000	132-776410	Úplná stavěcí záchytká torsy Vollständige Stellhülse des Drehstabes	2	
6	603.32-7905	132-775580	Přiruba záchytky Flansch zur Stellhülse	2	
7	-	971-166010	Šroub se šestihrannou hlavou Sechskantschraube M 6x10 ČSN 02 1103.14	10	
8	-	991-740008	Pružná podložka Federring 8,2 ČSN 02 1740.00	2	
9	-	992-401468	Šestihranná matice Sechskantmutter M 8 ČSN 02 1401.24	2	
10	603.32-7200	132-770427	Úplná vnější trubka Äusseres Rohr, vollständig	1	
-	603.32-7205	132-778060	Vložka Büchse	2	
11	-	991-740006	Pružná podložka Federring 6,1 ČSN 02 1740.00	6	
12	-	971-166016	Šroub se šestihrannou hlavou Sechskantschraube M 6x16 ČSN 02 1103.14	6	

Skupina: Gruppe:	Průběžné sedadlo řidiče se sklopnými opěrami (dodávané součásti, levá část) Durchgehender Fahrersitz mit klappbaren Rückenlehnen (Gelieferte Teile, linker Teil)		Tab.: 111
Pos.:	Čís. součásti - Teil-Nr. TATRA	Obchod. čís. - Geschäfts-Nr. MOTOTECHNA	Pojmenování - Benennung
			Kusů Stück

13	603.32-7207/2	132-773971	Ozubený segment opěry Zahnsegment zur Rücken- lehne	1
14	603.31-9201	132-772162	Ozdobný kryt ramene opěry levý Zierabdeckung zum Arm der Rückenlehne, links	1
15	-	979-662008	Závitořezný šroub Selbstschneidende Schraube 3x8 ČSN 02 1234.09	3
16	603.32-7300	132-770424	Úplná vnitřní trubka, levá Inneres Rohr links, vollständig	1
17	603.32-7308	132-779670	Podložka Unterlegscheibe	1
18	603.32-7309	132-779210	Matice Mutter	1
19	603.32-7801	132-771423	Pásková torsa Flacher Drehstab	10
20	-	991-740008	Pružná podložka Federring 8,2 ČSN 02 1740.00	2
21	-	971-168016	Šroub se šestihrannou hlavou Sechskantschraube M 8x16 ČSN 02 1103.14	2
22	603.32-8700/2	132-770426	Úplné ložisko ovládní Betätigungslager, vollst.	1
23	603.32-5200	132-778090	Úplná distanční trubka pravá Abstandrohr, vollständig, rechts	1
24	-	983-002014	Pojistný kolík Sicherungsstift 3x14 ČSN 02 2101	1
25	603.32-8401	132-771422	Ovládací tyčka sklápění Betätigungsstange zum Klappen	1

Skupina: Gruppe:	Průběžné sedadlo řidiče se sklopnými opěrami (dodávané součásti, levá část) Durchgehender Fahrersitz mit klappbaren Rückenlehnen (Gelieferte Teile, linker Teil)		Tab.: 111
Pos.:	Čís. součásti - Teil-Nr. TATRA	Obchod. čís. - Geschäfts-Nr. MOTOTECHNA	Pojmenování - Benennung
			Kusů Stück

26	603.32.8900	132-772662	Úplné rameno ovládací páčky, levé Vollständiger Arm des Betä- tigungshebels, linker	1
27	603.32-5120	132-779650	Podložka Unterlegscheibe	1
28	603.32-8915	132-778180	Záchytná pružina Haltefeder	1
29	603.32-8921/2	132-771420	Ovládací páčka, levá Betätigungshebel, linker	1
-	603.32-8400/2	132-770420	Úplná ovládací tyčka sklá- pění, pravá (smontované součásti poz. 22 a 25) Vollständige Betätigungs- stange zum Klappen, rechte (zusammengebaute Teile Pos. 22 und 25)	1
30	3_603.9.24.42-1	131-590480	Rukojeť řadící páky Handgriff zum Schalthebel	1
31	-	991-740008	Pružná podložka Federring 8,2 ČSN 02 1740.00	1
32	-	992-401468	Šestihranná matice Sechskantmutter M 8 ČSN 02 1401.24	1
33	603.32-5800	132-772740	Úplný bowden s lankem Vollständiger Bowdenzug mit Seil	1
34	603.20-8510	131-717350	Pojistka bowdenu Sicherung zum Bowdenzug	1
35	-	974-364010	Šroub s válcovou hlavou Zylinderkopfschraube M 4x10 ČSN 02 1131.24	1
36	8325	N	Úplná pérová vložka opěry předního sedadla, levá Vollständiger Federrahmen der Rückenlehne zum vor- deren Sitz, links	1

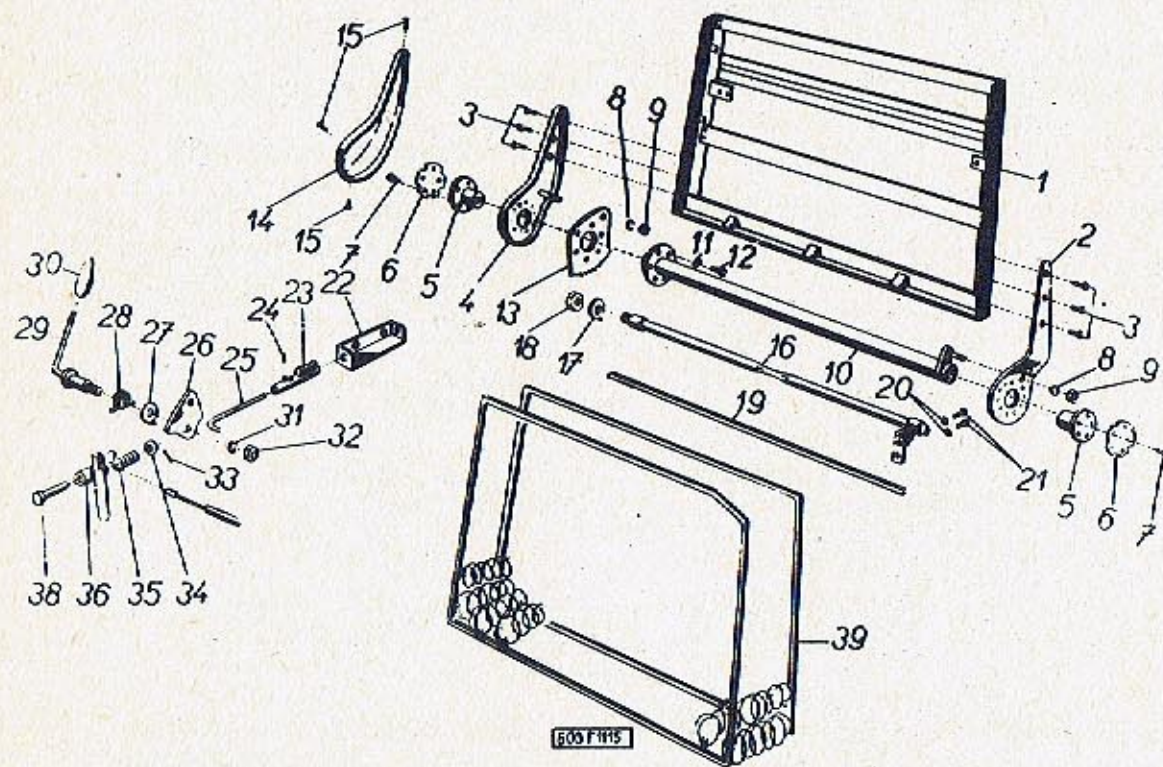

Skupina: Gruppe:		Průběžné sedadlo řidiče se sklopnými opěrami (dodávané součásti, pravá část) Durchgehender Fahrersitz mit klappbaren Rückenlehnen (gelieferte Teile, rechter Teil)		Tab.:
Pos.:	Čís. součásti - Teil-Nr. TATRA	Obchod. čís. - Geschäfts-Nr. MOTOTECHNA	Pojmenování - Benennung	Kusů Stück
1	603.30-5300/4		Úplná sklopná opěra předního sedadla, pravá Klappbare Rückenlehne zum vorderen Sitz, rechts, vollständig	1
2	603.32-7400	132-772663	Úplné rameno opěry, vnější, pravé Vollständiger Arm zur Rückenlehne, aussen, rechts	1
3	-	976-586625	Šroub se zápusťnou čočkovitou hlavou Linsenkopf-Senkschraube M 6x25 ČSN 02 1155.28	6
4	603.32-7501	132-773661	Rameno opěry vnitřní, pravé Arm zur Rückenlehne innen, rechts	1
5	603.32-8000	132-776410	Úplná stavěcí záchytká torsy Vollständige Stellhülse des Drehstabes	2
6	603.32-7905	132-775580	Příruba záchytky Flansch zur Stellhülse	2
7	-	971-166010	Šroub se šestihrannou hlavou Sechskantschraube M 6x10 ČSN 02 1103.14	10
8	-	991-740008	Pružná podložka Federring 8,2 ČSN 02 1740.00	2
9	-	992-401468	Šestihranná matice Sechskantmutter M 8 ČSN 02 1401.24	2
10	603.32-7200	132-770427	Úplná vnější trubka Äusseres Rohr, vollständig	1
11	-	991-740006	Pružná podložka Federring 6,1 ČSN 02 1740.00	6
12	-	971-006015	Šroub se šestihrannou hlavou Sechskantschraube M 6x15 ČSN 02 1103	6

Skupina: Gruppe:	Průběžné sedadlo řidiče se sklopnými opěrami (dodávané součásti, pravá část) Durchgehender Fahrersitz mit klappbaren Rückenlehnen (gelieferte Teile, rechter Teil)			Tab.: 112
Pos.:	Čís. součásti - Teil-Nr. TATRA	Obchod. čís. - Geschäfts-Nr. MOTOTECHNA	Pojmenování - Benennung	Kusů Stück

13	603.32-7207/2	132-773971	Ozubený segment opěry Zahnsegment zur Rückenlehne	1
14	603.30-9201	132-772163	Ozdobný kryt ramene opěry, pravý Zierabdeckung zum Arm der Rückenlehne, rechts	1
15	-	979-662008	Závitořezný šroub Selbstschneidende Schraube 3x8 ČSN 02 1234.09	3
16	603.32-5400	132-770425	Úplná vnitřní trubka, pravá Inneres Rohr, vollständig	1
17	603.32-7308	132-779670	Podložka Unterlegscheibe	1
18	603.32-7309	132-779210	Matice Mutter	1
19	603.32-7801	132-771423	Pásková torsa Flacher Drehstab	10
20	-	991-740008	Pružná podložka Federring 8,2 ČSN 02 1740.00	2
21	-	971-008015	Šroub se šestihrannou hlavou Sechskantschraube M 8x15 ČSN 02 1103	2
-	603.32-8500/2	132-770422	Úplné ložisko ovládní, pravé (smontované součásti poz. 22 až 25) Betätigungslager rechts, vollständig (Zusammengebaute Teile Pos. 22 bis 25)	1
22	603.32-8501/2	132-770421	Ložisko ovládní, pravé Betätigungslager, rechtes	1
23	603.32-4900	132-778091	Úplná distanční trubka, pravá Abstandrohr, vollständig, rechtes	1
24	-	983-002014	Pojistný kolík-Sicherungsstift 3x14 ČSN 02 2101	1

Skupina: Gruppe:	Průběžné sedadlo řidiče se sklopnými opěrami, (dodávané součásti, pravá část) Durchgehender Fahrersitz mit klappbaren Rückenlehnen (gelieferte Teile, rechter Teil)			Tab.: 112
Pos.:	Čís. součásti - Teil-Nr. TATRA	Obchod. čís. - Geschäfts-Nr. MOTOTECHNA	Pojmenování - Benennung	Kusů Stück

25	603.32-8401	132-771422	Ovládací tyčka sklápění Betätigungsstange zum Klappen	1
26	603.32-8901	132-773662	Rameno ovládací páčky, pravé Vollst. änderiger Arm des Betätigungshebels, rechter	1
27	603.32-5120	132-779650	Podložka Unterlegscheibe	1
28	603.32-8915	132-778180	Záchytná pružina Haltefeder	1
29	603.32-8920/2	132-771421	Ovládací páčka, pravá Betätigungshebel, rechter	1
30	3-603.9.24.42-1	131-590480	Rukojeť řadicí páky Handgriff zum Schalthebel	1
31	-	991-740008	Pružná podložka Federring 8,2 ČSN 02 1740.00	1
32	-	992-401468	Šestihranná matice Sechskantmutter M 8 ČSN 02 1401.24	1
33	-	984-920615	Závlačka Splint 2x15 ČSN 02 1781.09	1
34	-	992-701468	Podložka Unterlegscheibe 8,4 ČSN 02 1701.14	1
35	603.32-8808	132-778181	Pružina Feder	1
36	603.32-8800/2	132-770452	Úplné ložisko posuvu Vollständiges Verstellager	1
38	-	983-608045	Čep Bolzen 8x45x42 ČSN 02 2111	1
39	8324	N	Úplná pérová vložka opěry předního sedadla, pravá Vollständiger Federrahmen zur Rückenlehne des vorde- ren Sitzes, rechts	1

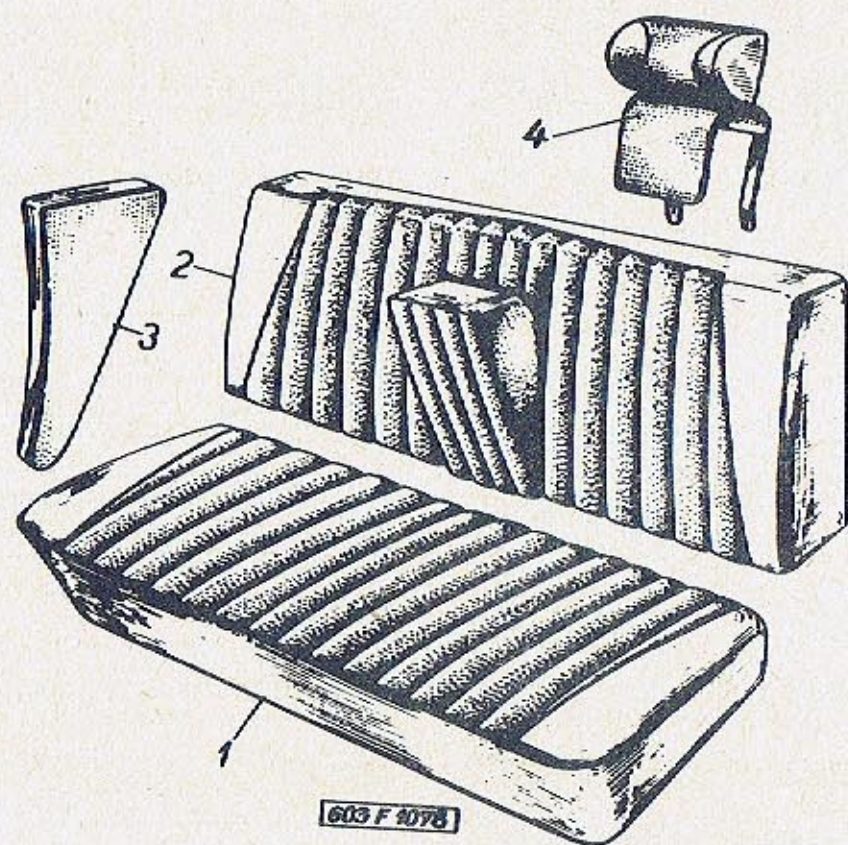

Skupina: Gruppe:		Zadní sedadlo úplné a opěra hlavy Sitz hinten, vollständig und Kopfstütze		Tab.: 113
Pos.:	Čís. součástí - Teil-Nr. TATRA	Obchod. čís. - Geschäfts-Nr. MOTOTECHNA	Pojmenování - Benennung	Kusů Stück

1	603.33-0100/4	132-770381	Úplný sedadlový polštář zadního sedadla Vollständiger Sitzkissen zum hinteren Sitz	1
2	603.33-2300/4	N	Úplný opěrný polštář zadního sedadla s opěrkou Vollständige Rückenlehne zum hinteren Sitz mit Stütze	1
3	603.24-6400	N	Úplný boční klín, pravý Vollständiger Seitenkeil, rechts	1
-	603.24-6700	N	Úplný boční klín, levý Vollständiger Seitenkeil, links	1
4	603.33-6000	132-770428	Opěra hlavy, úplná (dodává se na zvláštní objednávku) Kopfstütze, vollständig (wird nur auf besondere Bestellung geliefert)	1-4
-	990-300AT		Bezpečnostní pás pro zadní sedadlo Sicherheitsgurt für rückwärtigen Sitz	2
-	M-72B-00		Bezpečnostní pás břišní pro zadní sedadlo Bauch-Sicherheitsgurt für den rückwärtigen Mittensitz (Pásky jsou s úchytnými šrouby) (Die Sicherheitsgurte sind mit Befestigungsschrauben NF 7/16"/20 - MORAVAN)	1

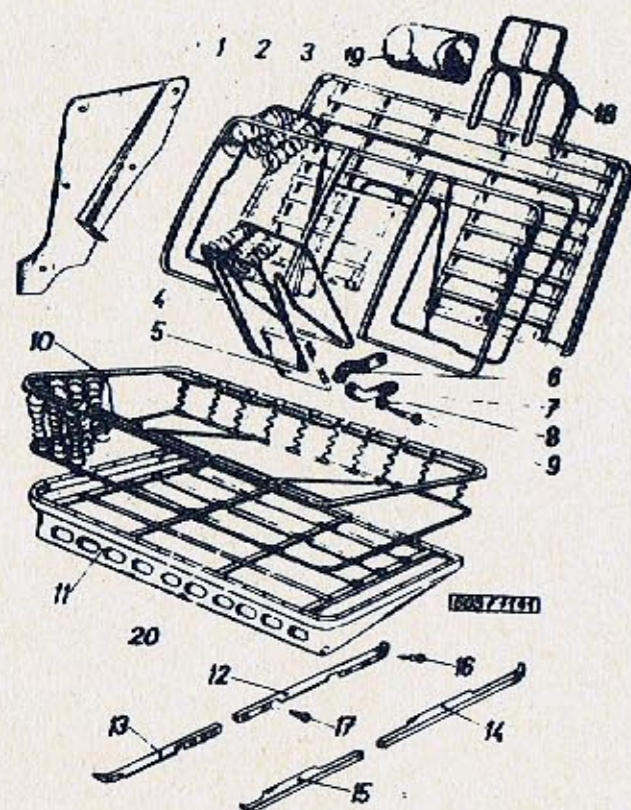

Skupina: Gruppe: Zadní sedadlo a opěra hlavy (dodávané součásti) Sitz hinten und Kopfstütze (gelieferte Teile)				Tob.: 114
Pos.:	Cis. součásti - Teil-Nr. TATRA	Obchod. čís. - Geschäfts-Nr. MOTOTECHNA	Pojmenování - Benennung	Kusů Stück
1	603.24-6500	131-770410	Pravý zadní boční klín (v surovém stavu) Rechter hinterer Seitenkeil (im Rohzustand)	1
-	603.24-6800	131-770411	Levý zadní boční klín (v surovém stavu) Linker hinterer Seitenkeil (im Rohzustand)	1
2	8326	N	Úplná pérová vložka zadního opěradla Vollständiger Federrahmen zur hinteren Rückenlehne	1
3	603.33-2500/3	132-770296	Úplný rám zadního opěradla Vollständiger Rahmen zur hinteren Rückenlehne	1
4	7792	N	Úplná pérová vložka opěry ruky Vollständiger Federrahmen der Armstütze	1
5	603.33-4000	132-770297	Úplný rámek opěry ruky s lištami Vollständiger Rahmen der Armstütze mit Leisten	1
6	603.33-4517	132-773710	Levé horní táhlo Linke obere Zuglasche	1
7	603.33-4518	132-773712	Levé spodní táhlo Linke untere Zuglasche	1
-	603.33-4515	132-773711	Pravé horní táhlo Rechte obere Zuglasche	1
-	603.33-4516	132-773713	Pravé spodní táhlo Rechte untere Zuglasche	1
8	-		Podložka (KOHINOR 952/15) Unterlegscheibe (KOHINOR 952/15)	8
9	-	976-566012	Šroub se zápusťnou čočko- vitou hlavou Linsenkopf-Senkschraube M 6x12 ČSN 02 1155.24	8

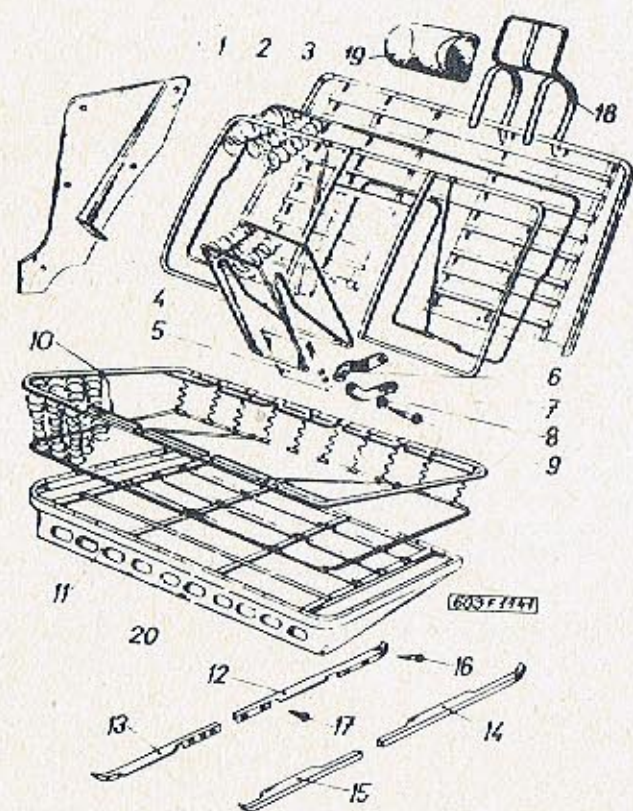

Pos.:	Čís. součásti - Teil-Nr. TATRA	Obchod. čís. - Geschäfts-Nr. MOTOTECHNA	Pojmenování - Benennung	Kusů Stück
-------	-----------------------------------	--------------------------------------------	-------------------------	---------------

Pos.:	Čís. součásti - Teil-Nr. TATRA	Obchod. čís. - Geschäfts-Nr. MOTOTECHNA	Pojmenování - Benennung	Kusů Stück
10	8128	N	Úplná pérová vložka zadního sedadla Vollständiger Federrahmen zum hinteren Sitz	1
11	603.33.0300/6	132-771290	Úplný rám zadního sedadla Vollständiger Rahmen zum hinteren Sitz	1
12	603.24-9102	131-775283	Zadní pravá upevňovací lišta chrátek (koberců) Hintere rechte Befesti- gungsleiste des Teppich- Schutzes	1
13	603.24-9002	131-775281	Přední pravá upevňovací lišta chrátek (koberců) Vordere rechte Befestigungs- leiste des Teppich-Schutzes	1
14	603.24-9101	131-775282	Zadní levá upevňovací lišta chrátek (koberců) Hintere linke Befesti- gungsleiste des Teppich- Schutzes	1
15	603.24-9001	131-775280	Přední levá upevňovací lišta chrátek (koberců) Vordere Befestigungsleiste des Teppich-Schutzes, links	1
16	-	979-864010	Závitořezný šroub Selbstschneidende Schraube 4x10 ČSN 02 1238.09	16
17	-	979-864015	Závitořezný šroub Selbstschneidende Schraube 4x15 ČSN 02 1238.09	2
18	603.33-6200	N	Rámek opěry hlavy s držáky, úplný Kopfstützenrahmen mit Halter, vollständig	x)
19	603.33-6500	N	Výplň opěry hlavy, úplná Kopfstützen-Füllung, vollständig	x)

x) podle potřeby
nach Bedarf

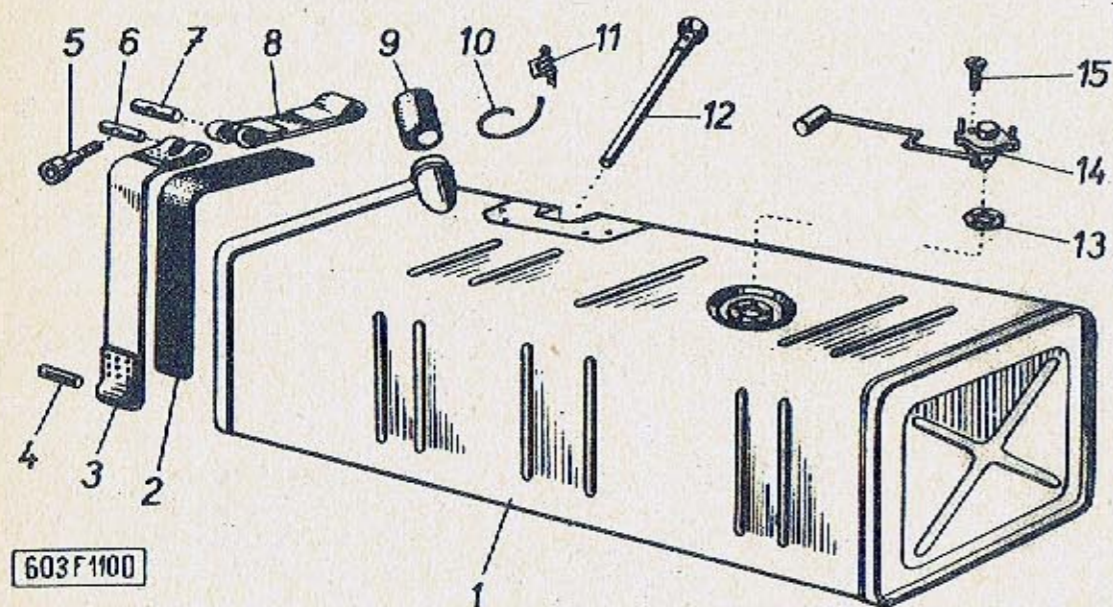

Skupina: Gruppe:		Nádrž paliva Kraftstoffbehälter		Tab.:
				115
Pos.:	Cis. součásti - Teil-Nr. TATRA	Obchod. čís. - Geschäfts-Nr. MOTOTECHNA	Pojmenování - Benennung	Kusů Stück
1	3-603.9.55.01-1	132-610020	Nádrž paliva, úplná Kraftstoffbehälter, vollst.	1
2	603.1.55.48-1	131-691803	Gumový pás Gummistreifen	2
3	603.1.55.60-1	131-612591	Upevňovací pás, delší Befestigungsband, längeres	2
4	-	983-066032	Čep (kadmiovaný) Bolzen (kadmiert) 6x32 ČSN 02 1201	4
5	11-010-5238	329-059091	Šroub upínacího pásu Schraube zum Befestigungsband	2
6	11-001-5013	329-056081	Čep s otvorem Bolzen mit Öffnung	2
7	11-001-5014	329-056082	Čep se závitem Gewindebolzen	2
8	603.1.55.61-1	131-612592	Upevňovací pás kratší Befestigungsband kürzeres	2
9	3-603.1.55.12-1	132-691971	Spojovací pryžová hadice Gummi-Verbindungsschlauch	1
10	-	930-580009	Upínací pásek Befestigungsband ČSN 02 2757 (9x555)	2
11	-	930-490009	Spona se závlačkou Spunge mit Splint 9 ČSN 02 2751.5	2
12	3-603.9.55.06-1	132-610110	Úplná sací trubka Saugrohr vollständig	1
13	3-603.1.55.59-1	110-691802	Těsnění - Dichtung	1
14	443429023020	132-983041	Plovákové zařízení Schwimmer-Einrichtung	11
15	-	976-565022	Šroub s čočkovitou hlavou Linsenkopfschraube M 5x22 ČSN 02 1155.24	5
-	3-603.1.55.17-1		Vypouštěcí šroub Auslassschraube	1

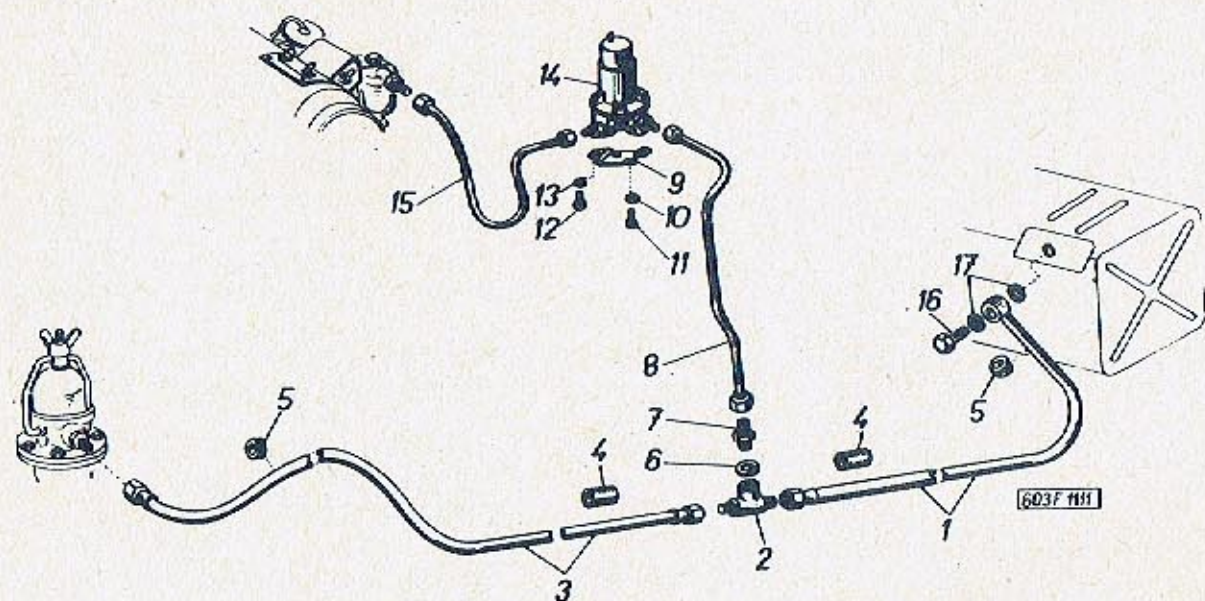

Skupina: Gruppe:		Hlavní potrubí paliva, elektrické čerpadlo Kraftstoff-Hauptleitung, elektrische Pumpe		Tab.: 116
Pos.:	Cís. součásti - Teil-Nr. TATRA	Obchod. čís. - Geschäfts-Nr. MOTOTECHNA	Pojmenování - Benennung	Kusů Stück
1	3-603.9.67.01-3	132-760290	Palivové vedení od nádrže k rozvodovce, úplné Kraftstoffleitung vom Kraftstoffbehälter zum Verteiler, vollständig	1
2	2-603.1.67.04-1	132-610114	Rozvodovka Verteiler	1
3	3-603.9.67.03-2	132-760291	Úplné vedení od motoru Kraftstoffleitung vom Motor, vollständig	1
4	2-603.1.67.05-1	930-501014	Pryžová hadice Gummischlauch	7
5	-	930-913021	Průchodka Durchgangstutzen 13x2 ČSN 63 3881.1	7
6	-	933-881016	Těsnicí kroužek Dichtring 10x16 ČSN 02 9310.8	1
7	-	993-808010	Rovná spojka Schraubstutzen 3 ČSN 13 7881.02	1
8	3-603.9.67.04-2	132-760292	Úplné vedení od rozvodky k čerpadlu Kraftstoffleitung vom Verteiler zur Pumpe	1
9	3-603.1.67.30-2	132-763312	Držák elektrického čerpadla Halter zur elektrischen Pumpe	1
-	-	930-907021	Pryžová průchodka Gummi-Durchgangstück 7x2 ČSN 63 3881.1	2
10	-	992-701466	Podložka Unterlegscheibe 6,4 ČSN 02 1701.14	2
11	-	974-366020	Šroub s válcovou hlavou Zylinderkopfschraube M 6x20 ČSN 02 1131.24	2
12	-	974-366014	Šroub s válcovou hlavou Zylinderkopfschraube M 6x14 ČSN 02 1131.24	2

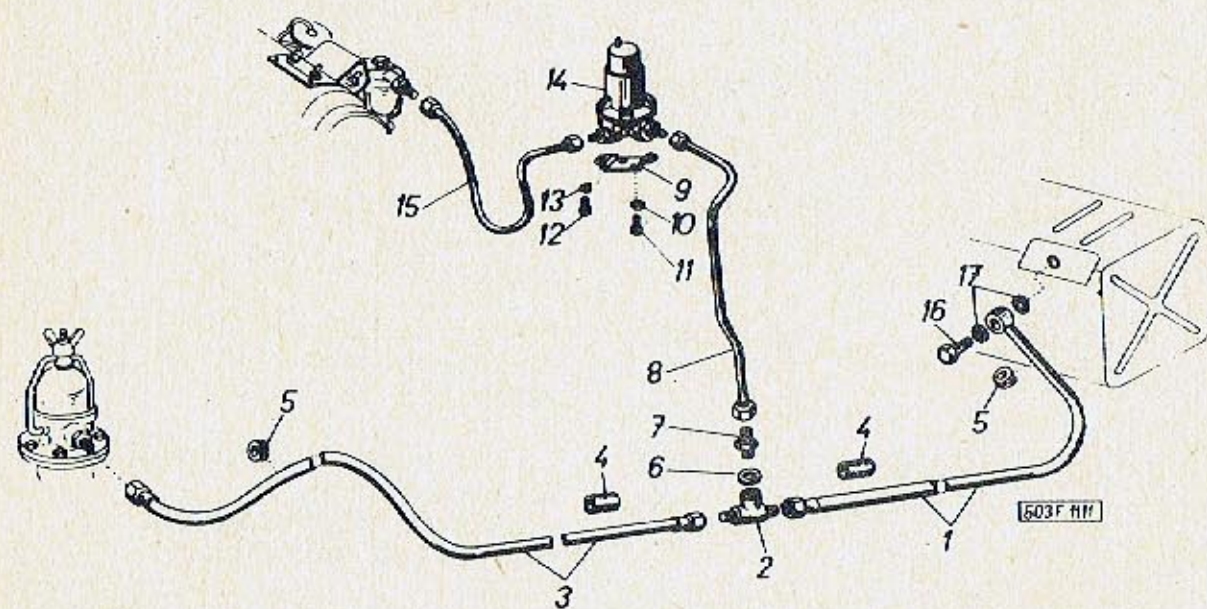

Skupina: Gruppe:	Hlavní potrubí paliva, elektrické čerpadlo Kraftstoff-Hauptleitung, elektrische Pumpe			Tab.: 116
Pos.:	Cís. součásti - Teil-Nr. TATRA	Obchod. čís. - Geschäfts-Nr. MOTOTECHNA	Pojmenování - Benennung	Kusů Stück

13	-	992-740466	Pružná podložka Federring 6,1 ČSN 02 1740.04	4
-	-	992-401466	Šestihranná matice Sechskantmutter M 6 ČSN 02 1401.24	4
14	20-1122-04-0100	132-970140	Elektrické čerpadlo "HARDI" Elektrische Pumpe "HARDI"	1
15	3-603.9.67.05-2	132-760293	Úplné vedení od čerpadla k topení Kraftstoffleitung von der Pumpe zur Heizung vollständig	1
16	-	993-823114	Dutý šroub Hohlschraube 8 ČSN 31 3823.12	1
17	-	933-821418	Těsnicí kroužek Dichtring 14x18 ČSN 02 9310.2	2

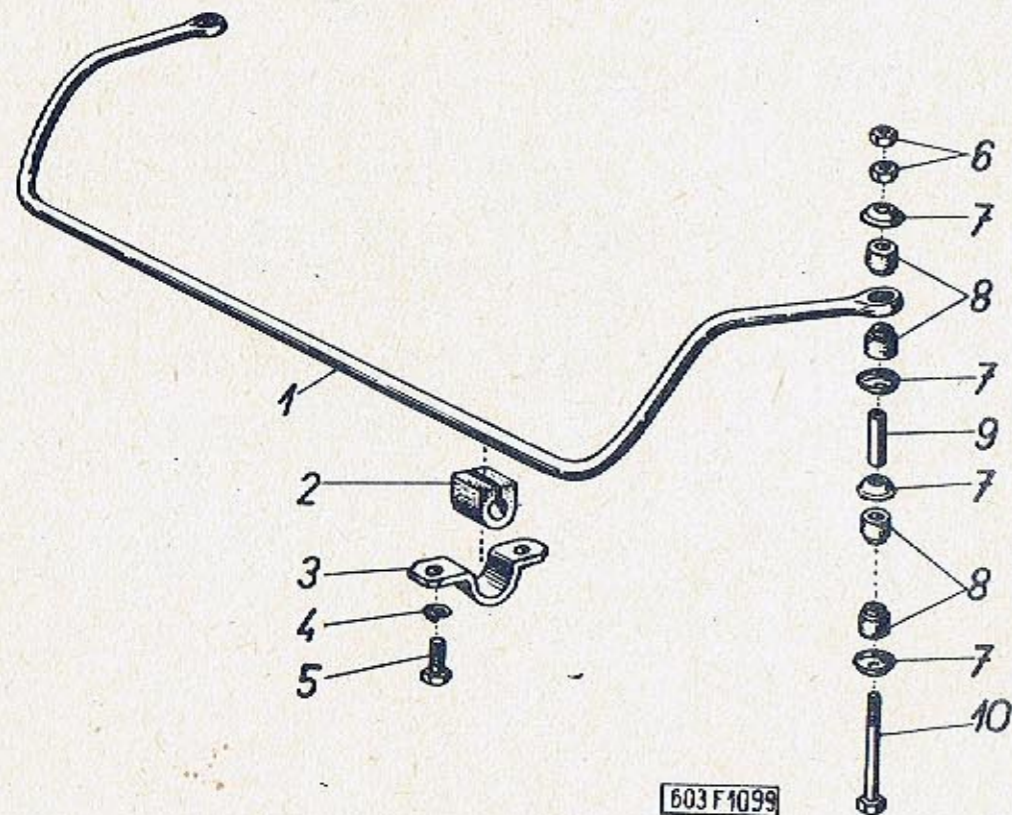

603F1099

Skupina: Gruppe:			Stabilizátor - Stabilisator	Tab.: 117
Pos.:	Čís. součásti - Teil-Nr. TATRA	Obchod. čís. - Geschäfts-Nr. MOTOTECHNA	Pojmenování - Benennung	Kusů Stück

1	603.2.44.20-5	132-420310	Stabilizátor Stabilisator	1
2	603.2.44.27-2	132-428060	Vložka stabilizátoru Buchse zum Stabilisator	2
3	603.2.44.26-2	132-423311	Držák stabilizátoru Halter zum Stabilisator	2
4	-	992-740468	Pružná podložka Federring 8,2 ČSN 02 1740.04	4
5	-	971-068020	Šroub se šestihrannou hlavou (kadmiovaný) Sechskantschraube(kadmiert) M 8x20 ČSN 02 1103.54	4
6	-	992-401468	Šestihranná matice Sechskantmutter M 8 ČSN 02 1401.24	4
7	603.2.44.22-1	132-428580	Miska Schale	8
8	603.2.44.25-1	132-427280	Polštář stabilizátoru Polster zum Stabilisator	8
9	603.2.44.21-1	132-428090	Rozpěrka Abstandhülse	2
10	70-021101-051	970-508160	Šroub se šestihrannou hlavou Sechskantschraube M 8x160	2

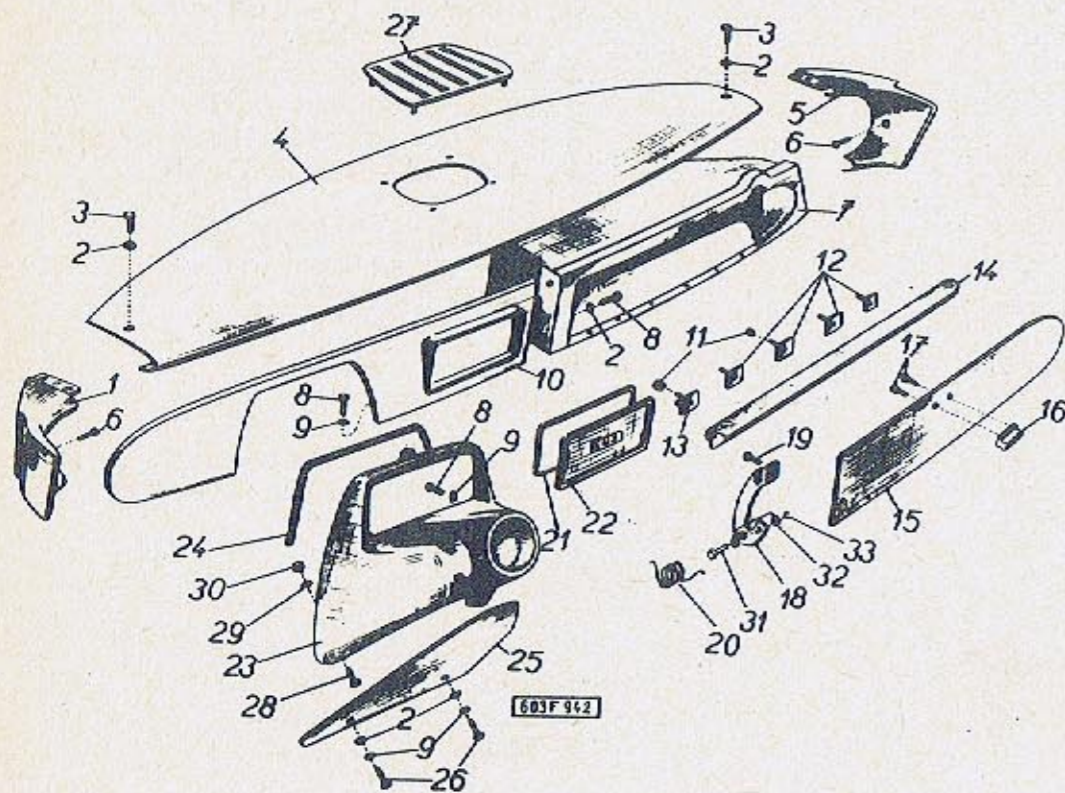

Skupina: Gruppe:		Přístrojová deska Instrumentenbrett		Tab.:
				118
Pos.:	Cís. součásti - Teil-Nr. TATRA	Obchod. čís. - Geschäfts-Nr. MOTOTECHNA	Pojmenování - Benennung	Kusů Stück
1	603.14-8701/2	132-732162	Úplný rohový kryt, levý Seitenteil links, vollständig	1
2	-	992-701466	Podložka Unterlegscheibe 6,4 ČSN 02 1701.14	8
3	603.14-2415	132-739010	Šroub Schraube	2
4	603.14-2400/6		Úplná odnímatelná část přístrojové desky s vložkou Vollständiger abnehmba- rer Teil des Instrumen- tenbrettes mit Einlage	1
5	603.14-8601/2	132-732163	Úplný rohový kryt, pravý Seitenteil rechts, vollständig	1
6	-	979-865015	Šroub Schraube 5x15 ČSN 02 1238.09	2
7	603.14-8100	132-730052	Úplná pravá část střed- ního pásu s kazetou Vollständiger rechter Teil des Mittelstreifens mit Kassette	1
8	-	971-166012	Šroub se šestihrannou hla- vou Sechskantschraube M 6x12 ČSN 02 1103.14	14
-	-	992-401466	Šestihranná matice Sechskantmutter M 6 ČSN 02 1401.24	5
9	-	991-740006	Pružná podložka Federring 6,1 ČSN 02 1740.00	8
10	603.14-8400/2	132-730053	Úplná levá část střed- ního pásu Vollständiger linker Teil des Mittelstreifens	1
11	-	992-401464	Šestihranná matice Sechskantmutter M 4 ČSN 02 1401.24	6

Skupina: Gruppe		Přístrojová deska Instrumentenbrett		Tab.:
				118
Pos.:	Čís. součásti - Teil-Nr. TATRA	Obchod. čís. - Geschäfts-Nr. MOTOTECHNA	Pojmenování - Benennung	Kusů Stück

12	603.14-8900	132-739030	Úplná přichytka Vollständige Halterung	4
13	603.14-9000	132-739031	Úplná přichytka boční Vollständige seitliche Halterung	1
14	603.14-9600	132-734280	Úplná ochranná lišta, pravá Schutzleiste rechts, vollständig	1
15	603.14-2000/3	132-732080	Úplná dvířka kasety Kassettendeckel, vollständig	1
16	603.14-9211	132-737310	Rukojeť víčka kapsy Handgriff zur Kassettentür	1
17	-	976-564020	Šroub Schraube M 4x20 ČSN 02 1155.24	2
18	603.14-8110	132-733660	Rameno závěsu Einhängebügel	2
19	-	976-565010	Šroub Schraube M 5x10 ČSN 02 1155.24	4
20	603.14-8113	132-738180	Pružina závěsu, levá Feder zur Einhängung, links	1
-	603.14-8112	132-738181	Pružina závěsu, pravá Feder zur Einhängung, rechts	1
21	603.14-8014	934-110420	Gumová vložka Gummieinlage	4
22	603.14-8010/5	132-732140	Výplňový štítek otvoru radia Ausfüllschild zur Öffnung für den Rundfunkempfänger	1
23	603.14-8800/2	132-730050	Úplný panel přístrojů Instrumentenpaneel, vollständig	1
24	603.14-8802	934-402150	Těsnicí profil Dichtungsprofil	1

Skupina: Gruppe:		Přístrojová deska Instrumentenbrett		Tab.:
				118
Pos.:	Čís. součásti - Teil-Nr. TATRA	Obchod. čís. - Geschäfts-Nr. MOTOTECHNA	Pojmenování - Benennung	Kusů Stück

25	603.14-3500/6	132-730111	Úplný kryt montážního otvoru Deckel zur Einbauöffnung, vollständig	1
26	-	975-206016	Šroub s půlkulatou hlavou Halbrundschraube M 6x16 ČSN 02 1146.20	2
27	603.14-7800/3	132-732142	Úplný ozdobný rámeček reproduktoru Zierrahmen zum Laut- sprecher, vollständig	1
28	-	974-368018	Šroub se šestihrannou hlavou - Sechskantschraube M 8x18 ČSN 02 1131.24	2
29	-	991-740008	Pružná podložka Federring 8,2 ČSN 02 1740.00	4
30	-	992-401468	Šestihranná matice Sechskantmutter M 8 ČSN 02 1401.24	4
31	603.14-8111	132-733990	Hřídelka Welle	2
32	-	992-701466	Podložka Unterlegscheibe 6,4 ČSN 02 1701.14	4
33	-	992-929004	Kroužek Ring 4 ČSN 02 2929.00	2

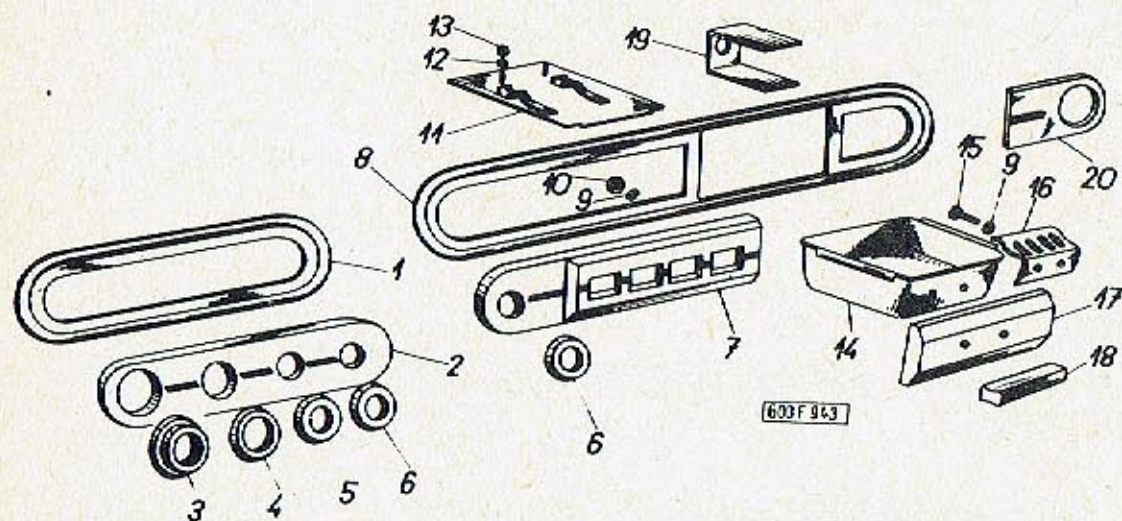

Skupina: Gruppe:		Přístrojová deska: Ozdobné rámy a matice Instrumentenbrett: Zierrahmen und Muttern		Tob.:
				119
Pos.:	Čís. součásti - Teil-Nr. TATRA	Obchod. čís. - Geschäfts-Nr. MOTOTECHNA	Pojmenování - Benennung	Kusů Stück
1	603.14-9214	132-732170	Ozdobný rámeček, levý Zierrahmen, links	1
2	603.14-9215	132-733170	Ozdobná vložka, levá Zierplatte, links	1
3	603.14-9217	132-739310	Ozdobná matice spínací skřínky Ziermutter zum Schaltkasten	1
4	603.14-9218	132-739311	Ozdobná matice spínače stěračů Ziermutter zum Scheiben- wischerschalter	1
5	603.14-9219	132-739312	Ozdobná matice potenco- metru Ziermutter zum Potentio- meter	1
6	603.14-9216	132-739313	Ozdobná matice Ziermutter	2
7	603.14-9100	132-733171	Úplná ozdobná vložka vypínačů Vollständige Zier- Schalterplatte	1
8	603.14-9213	132-732171	Ozdobný rámeček, pravý Zierrahmen, rechts	1
9	-	991-740004	Pružná podložka Federring 4,1 ČSN 02 1740.00	4
10	-	991-401004	Šestihranná matice Sechskantmutter M 4 ČSN 02 1401	2
11	603.14-9500	132-732110	Úplné vedení misky popel- níku Vollständige Führung zur Aschenbecherschüssel	1
12	-	992-726465	Podložka Unterlegscheibe 5,3 ČSN 02 1726.14	2
13	-	992-401465	Šestihranná matice Sechskantmutter M 5 ČSN 02 1401.24	2

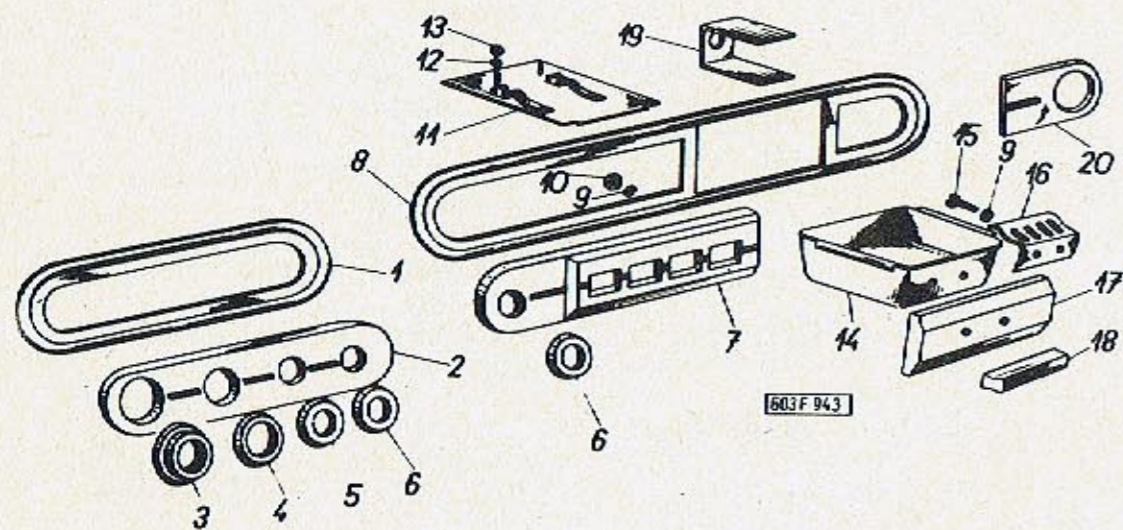

Pos.:	Cís. součásti - Teil-Nr. TATRA	Obchod. čís. - Geschäfts-Nr. MOTOTECHNA	Pojmenování - Benennung	Kusů Stück
-------	-----------------------------------	--------------------------------------------	-------------------------	---------------

Pos.:	Cís. součásti - Teil-Nr. TATRA	Obchod. čís. - Geschäfts-Nr. MOTOTECHNA	Pojmenování - Benennung	Kusů Stück
-	603.14-9400	132-797160	Úplný popelník (smontované součásti poz.14 až 18) Vollständiger Aschen- becher (zusammengebaute Teile Pos.14 bis 18)	1
14	603.14-9401	N	Miska popelníku Aschenbecherschüssel	1
15	-		Šroub Schraube M 4x16 ČSN 02 1131.24	2
16	603.14-9402	N	Oklepávací mřížka Aschenabstreifgitter	1
17	603.14-9210	N	Ozdobná vložka popelníku Aschenbecher-Zierleiste	1
18	603.14-9211	132-737310	Madlo popelníku Handgriff zum Aschenbecher	1
19	603.14-9220	132-733520	Tímen zapalovače Bügel zum Zigarrenanzünder	1
20	703.14-9212	132-733172	Ozdobná vložka, pravá Ziereinlage, rechte	1

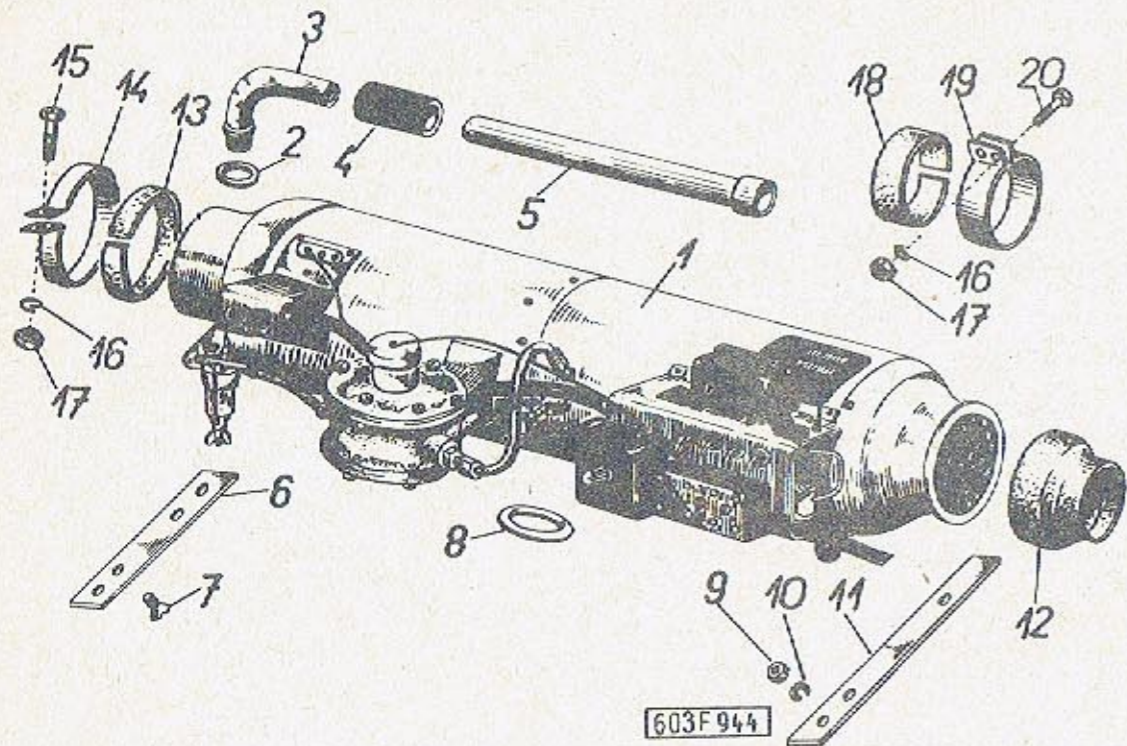

Skupina: Gruppe:		Topný přístroj s příslušenstvím Heizgerät und Zubehör		Tab.:
				120
Pos.:	Čís. součásti - Teil-Nr. TATRA	Obchod. čís. - Geschäfts-Nr. MOTOTECHNA	Pojmenování - Benennung	Kusů Stück
1	3 COB 1	131-970002	Topný přístroj AB Jablonec Heizgerät AB Jablonec	1
2	603.1.88.81-1	933-033259	Gumový těsnicí kroužek Gummidichtring	1
3	603.25-3500	131-970602	Sací trubka topení Heizungs-Saugrohr	1
4	603.25-3512	300-095970	Gumová spojka Gummimuffe	1
5	603.25-3510/4	131-768711	Spojovací trubka Verbindungsrohr	1
6	603.2.88.06-1	132-763311	Držák topení, pravý Halter zur Heizung, rechter	1
7	-	975-866010	Šroub se zápusťnou plo- chou hlavou Flachsenkschraube M 6x10 ČSN 02 1151.24	4
8	603.1.88.80-5	131-970800	Silikonový těsnicí kroužek Silikon-Dichtring	1
9	-	992-401466	Šestihranná matice Sechskantmutter M 6 ČSN 02 1401.24	3
10	-	992-740466	Pružná podložka Federring 6,1 ČSN 02 1740.04	3
11	603.2.88.07-1	132-763310	Držák topení, levý Halte zur Heizung, linker	1
12	603.12-3111	132-768730	Koncovka hadice Schlauch-Endstück	1
13	603.12-6110	■	Asbestový pás Asbeststreifen (1,5x70x305)	1
14	603.12-6111	132-768611	Objímka Sc...e	2

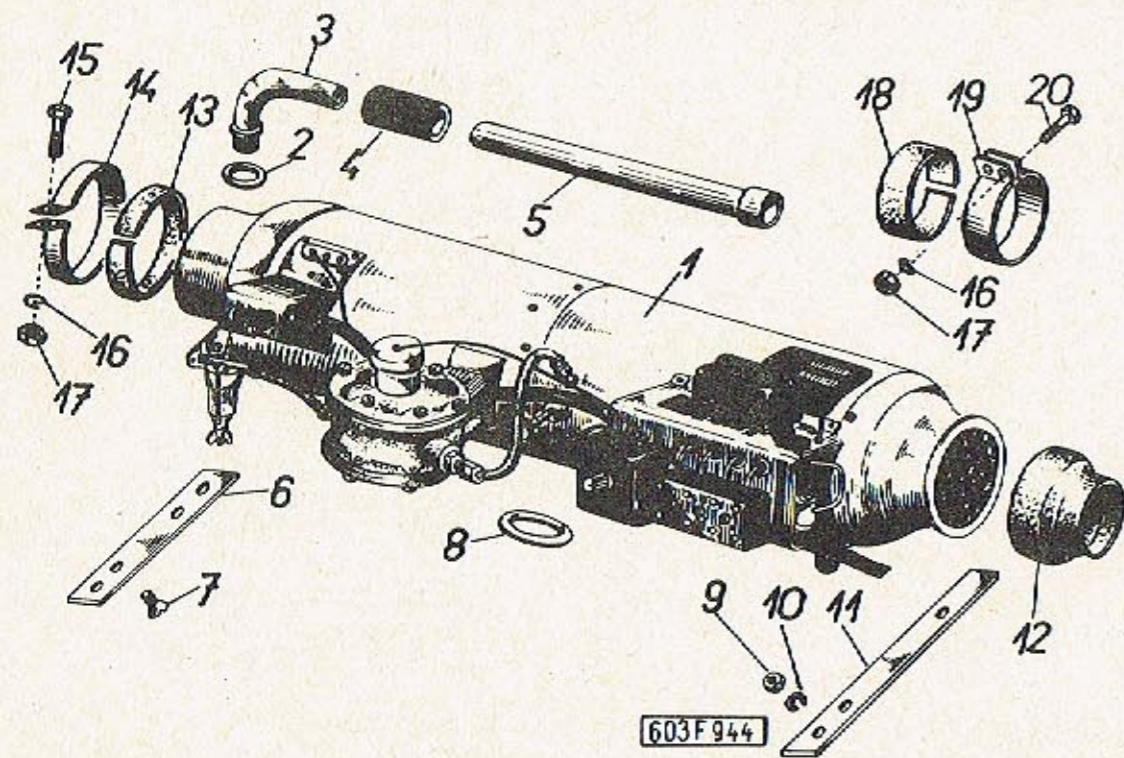

Skupina: Gruppe:		Topný přístroj s příslušenstvím Heizgerät und Zubehör		Tab.: 120
Pos.:	Cis. součásti - Teil-Nr. TATRA	Obchod. čís. - Geschäfts.Nr. MOTOTECHNA	Pojmenování - Benennung	Kusů Stück
15	-	971-166030	Šroub se šestihrannou hlavou Sechskantschraube M 6x30 ČSN 02 1103.14	2
16	-	991-740006	Pružná podložka Federring 6,1 ČSN 02 1740.00	4
17	-	992-401466	Šestihranná matice Sechskantmutter M 6 ČSN 02 1401.24	4
18	603.12-6102	N	Asbestový pásek Asbeststreifen (1,5x80x230 mm)	1
19	603.12-6101	132-768610	Objímka motoru Schelle zum Motor	1
20	-	971-166025	Šroub se šestihrannou hlavou Sechskantschraube M 6x25 ČSN 02 1103.14	2

Veteran
service

Aktuální nabídka
www.veteranservice.cz

Aero

Aero  Výroba dobového příslušenství, profilových těsnění
na historická vozidla a náhradních dílů na vozy Aero a Tatra

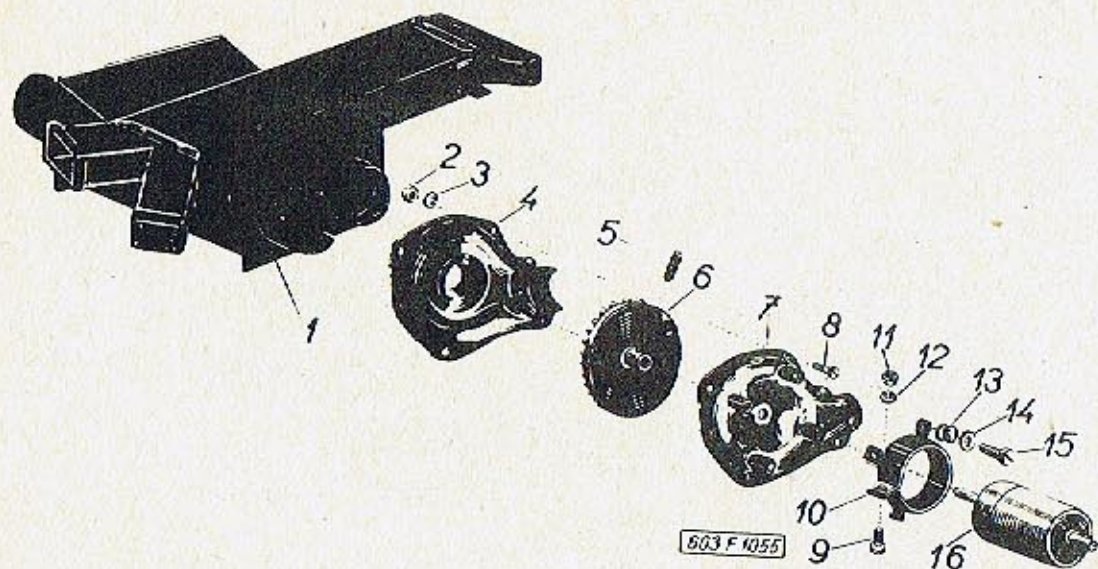

Skupina: Gruppe:		Ventilátor, rozváděcí komora Lüfter, Verteilerkammer		Tab.:
				121
Pos.:	Cís. součásti - Teil-Nr. TATRA	Obchod. čís. - Geschäfts-Nr. MOTOTECHNA	Pojmenování - Benennung	Kusů Stück
1	603.12-5500/3	132-760286	Úplná rozváděcí komora topení (s regulační klapkou) Heiz-Verteilerkammer, vollständig (mit Regulierklappe)	1
2	-	992-401464	Šestihranná matice Sechskantmutter M 4 ČSN 02 1401.24	5
3	-	992-740464	Pružná podložka Federring 4,1 ČSN 02 1740.04	5
4	603.9.88.09-2	131-760112	Pravý kryt ventilátoru Rechte Lüfterverkleidung	1
5	-	977-664006	Stavěcí šroub se zářezem (kadmiováný) Schlitz-Stellschraube (kadmiert) M 4x6 ČSN 02 1181	1
6	603.1.88.13-5	131-761130	Oběžné kolo ventilátoru Lüfter-Umlaufrad	1
7	603.9.88.08-1	131-760110	Levý kryt ventilátoru Linke Lüfterverkleidung	1
8	-	974-364006	Šroub s válcovou hlavou Zylinderkopfschraube M 4x6 ČSN 02 1131.24	5
9	-	974-366016	Šroub s válcovou hlavou Zylinderkopfschraube M 6x16 ČSN 02 1131.24	1
10	603.9.88.18-2	132-762150	Objímka elektromotorku Schelle zum Elektromotor	1
11	-	992-401466	Šestihranná matice Sechskantmutter M 6 ČSN 02 1401.24	1
12	-	991-740006	Pružná podložka Federring 6,1 ČSN 02 1740.00	1

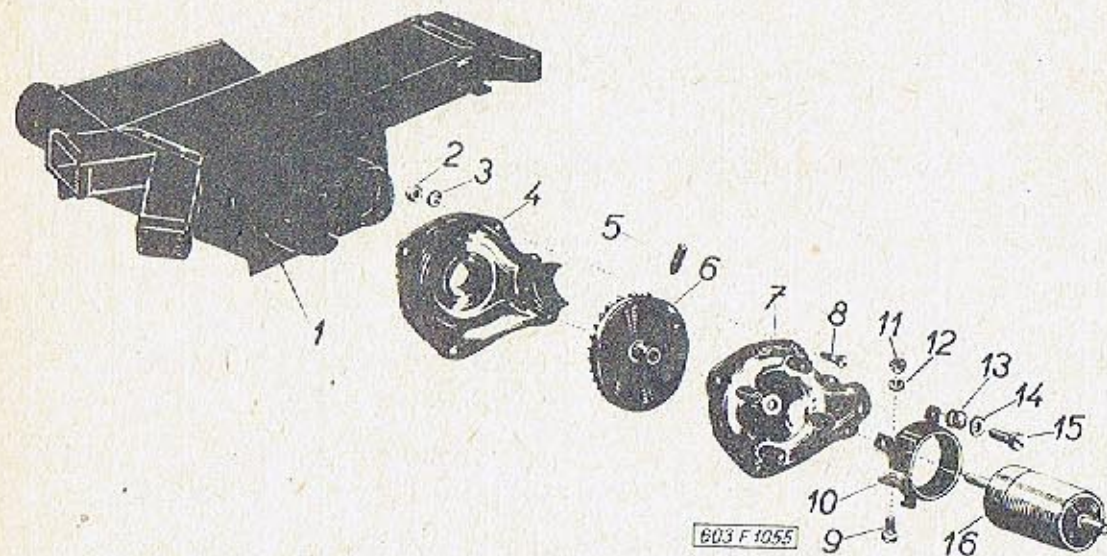

Skupina: Gruppe:	Ventilátor, rozváděcí komora Lüfter, Verteilerkammer			Tob.: 121
Pos.:	Cis. součásti - Teil-Nr. TATRA	Obchod. čís. - Geschäfts-Nr. MOTOTECHNA	Pojmenování - Benennung	Kusů Stück

13	-		Gumová vložka (dodává se s elektromoto- rem) Gummieinlage (wird mit dem Elektromo- tor geliefert)	4
14	-	991-702004	Podložka Unterlegscheibe 4,3 ČSN 02 1702.10	4
15	-	974-364016	Šroub s válcovou hlavou Zylinderkopfschraube M 4x16 ČSN 02 1131.24	4
16	09-9540.37	131-970041	Elektromotorek Elektromotor PAL 12V/20W - 4500 ot/min Umdr./min.	1
-	9540.33/2	132-97280C	Gumová vložka pro elektromotorek Gummieinlage für den Elektromotor PAL 09-9540.37	1
-	WK 71343	199-939533	Odrušovací kondenzátor 1 F/250 V (u motorku poz. 16) Entstörungs-Kondensator 1 F/250 V (beim Motor Pos.16)	1

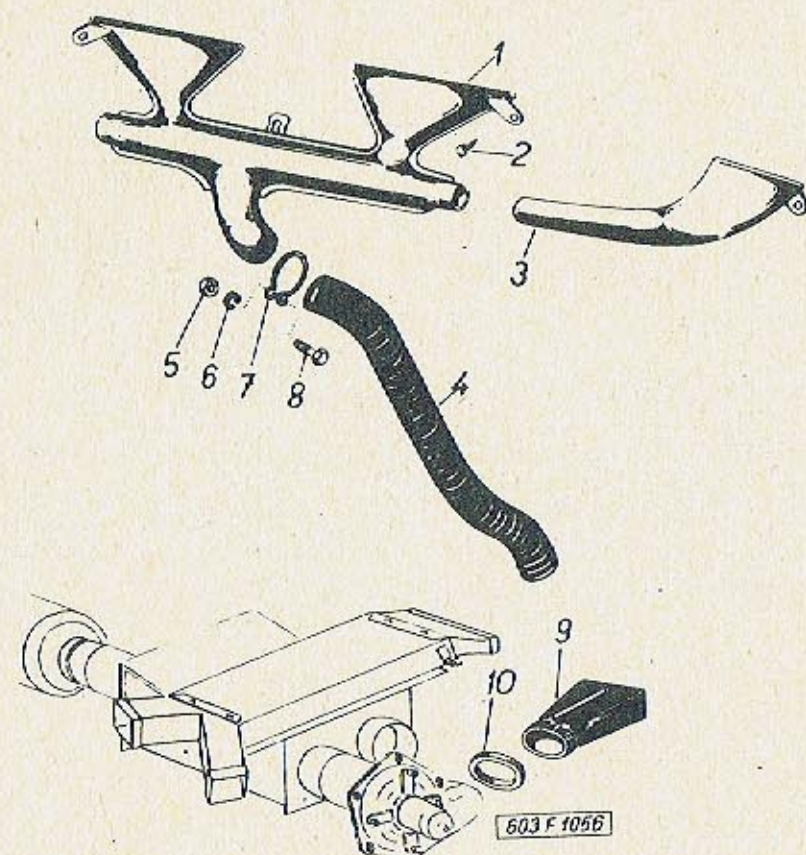

Skupina: Gruppe:		Vedení vzduchu k přednímu oknu Luftführung zum vorderen Fenster		Tab.:
				122
Pos.:	Cís. součásti - Teil-Nr. TATRA	Obchod. čís. - Geschäfts-Nr. MOTOTECHNA	Pojmenování - Benennung	Kusů Stück
1	603.25-4000	131-764640	Rozváděcí potrubí Verteilerleitung	1
2	-	979-565010	Závitořezný šroub Selbstschneidende Schraube 5x10 ČSN 02 1232.09	4
3	603.25-4500	132-764642	Koncovka s hubicí, pravá Endstück mit Düse, rechtes	1
-	603.25-4800	131-764641	Koncovka s hubicí, levá Endstück mit Düse, linkes	1
4	603.25-5001/2	131-796970	Přívodní hadice Zuführungsschlauch	1
5	-	992_401466	Šestihranná matice Sechskantmutter M 6 ČSN 02 1401.24	1
6	-	991-740006	Pružná podložka Federring 6,1 ČSN 02 1740.00	1
7	603.25-5002/2	132-758612	Objímka hadice Schlauchselle	1
8	-	971-166025	Šroub se šestihrannou hlavou Sechskantschraube M 6x25 ČSN 02 1103.14	1
9	603.9.88.72-2	131-760280	Úplný spojovací kanál Verbindungskanal, vollständig	1
10	603.2.88.03-1	934-830615	Přyzové těsnění Gummidichtung	1
-	603.12-4710	131-733313	Záchytka bowdenu Bowdenzughalter	1
-	603.12-6610	132-767080	Upevňovací čep Befestigungsbolzen	2
-	603.12-4610	131-738021	Točná vložka ložiska, nízká Drehhülse niedrige	2

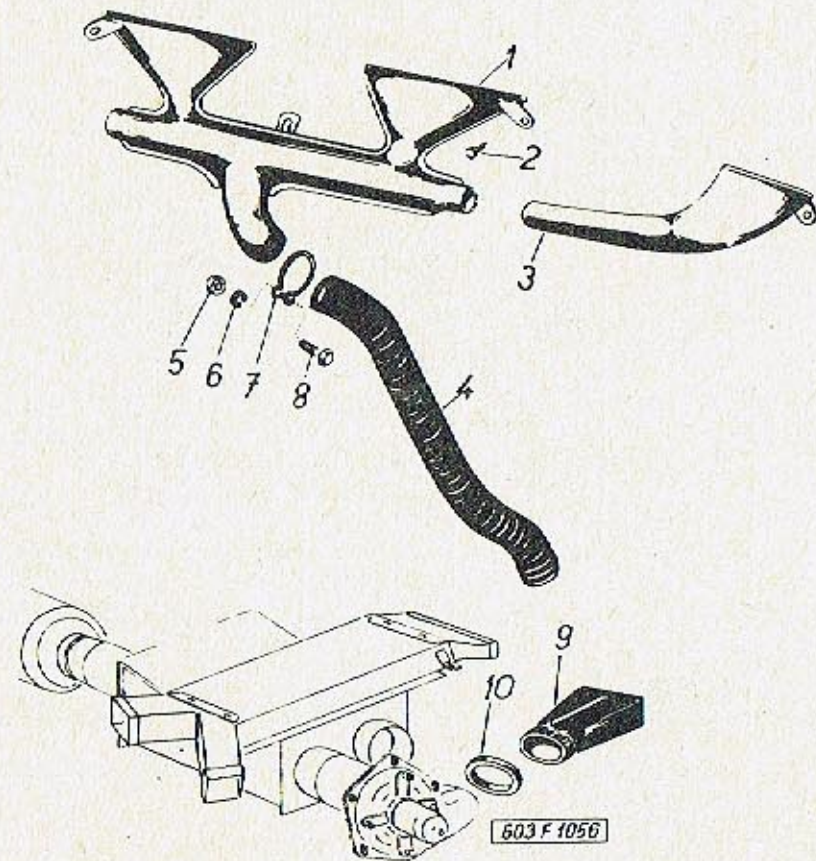

Skupina Gruppe	Vedení vzduchu k přednímu oknu Luftführung zum vorderen Fenster		Tab.: 122	
Pos.:	Čís. součásti - Teil-Nr. TATRA	Obchod. čís. - Geschäfts.Nr. MOTOTECHNA	Pojmenování - Benennung	Kusů Stück

-	-	992-740464	Pružná podložka Federring 4,1 ČSN 02 1740.04	1
-	-	992-401464	Matice Sechskantmutter M 4 ČSN 02 1401.24	1
-	-	974-364010	Šroub s válcovou hlavou Zylinderkopfschraube M 4x10 ČSN 02 1131.24	1

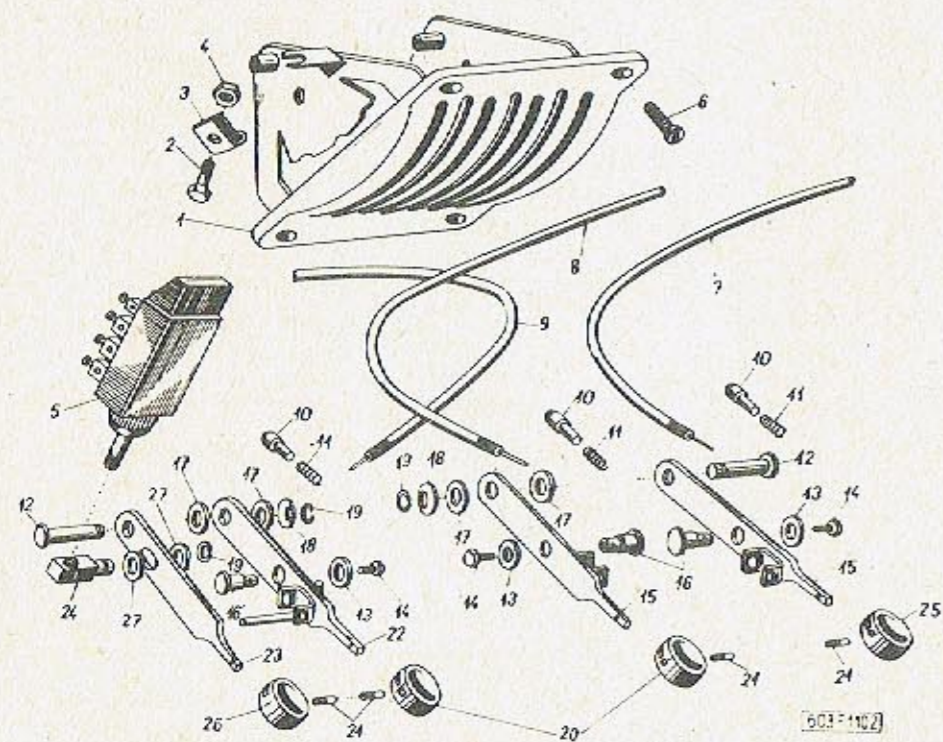

Skupina: Gruppe	Panel klimatizace Paneel für Klimatisierung		Tab.:	
			123	
Pos.:	Čís. součásti - Teil-Nr. TATRA	Obchod. čís. - Geschäfts-Nr. MOTOTECHNA	Pojmenování - Benennung	Kusů Stück
-	603.12-7000/2	132-760212	Úplný panel klimatizace (smontované součásti této tabulky mimo poz.8 a 9) Vollständiger Paneel für Klimatisierung (zusammengebaute Teile dieser Tabelle ausser Pos.8 und 9)	1 1
1	603.12-7100	132-760211	Úplný nosný panel klima- tizace Vollständiger Tragpaneel der Klimatisierung	1
2	-	971-165010	Šroub se šestihrannou hlavou Sechskantschraube M 5x10 ČSN 02 1103.14	3
3	603.12-4710	131-733313	Záchytka bowdenu Halter zum Bowdenzug	3
4	-	992-401465	Šestihranná matice Sechskantmutter M 5 ČSN 02 1401.24	3
5	-		Spínač topení (dodán s topením) Schalter zur Heizug (mit dem Heizgerät geliefert)	1
6	-	976-586612	Šroub Schraube M 6x12 ČSN 02 1155.28	4
7	603.12-6600/2	132-762740	Úplný bowden rozvodu vzduchu Vollständiger Bowdenzug zur Luftverteilung	1
8	603.12-6600/3	132-762742	Úplný bowden klapky rozvodu Vollständiger Bowdenzug zur Verteilerklappe	1
9	603.12-4300/3	132-762743	Úplný bowden rozvodu vzduchu Vollständiger Bowdenzug zum Luftverteiler	1
10	603.12-7010	132-767040	Čep západky Klinkenbolzen	3

Skupina: Gruppe			Panel klimatizace Paneel für Klimatisierung		Tab.: 123
Pos.:	Čís. součásti - Teil-Nr. TATRA	Obchod. čís. - Geschäfts-Nr. MOTOTECHNA	Pojmenování - Benennung	Kusů Stück	

11	603.12-7011	132-768110	Pružina Feder	3	
12	603.12-7012	132-767020	Čep páček Bolzen zu den Hebeln	2	
13	603.12-7014	132-769650	Podložka Unterlegscheibe	3	
14	-	971-1164005	Šroub se šestihrannou hlavou Sechskantschraube M 4x5 ČSN 02 1103.14	3	
15	603.12-7400	132-762610	Úplná páčka Vollständiger Hebel	2	
16	603.12-7013	132-767041	Čep bowdenu Bolzen zum Bowdenzug	3	
17	-	992-701466	Podložka Unterlegscheibe 6,4 ČSN 02 1701.14	4	
18	-	991-734006	Podložka Unterlegscheibe 6,4 ČSN 02 1734.00	2	
19	-	992-929004	Króžek Sicherungsring 4 ČSN 02 2929.0	2	
20	603.12-7017	132-767311	Hlavice ovládací páčky Kopfstück zum Betätigungs- hebel	2	
-	603.12-7020	132-767314	Hlavice ovládací páčky Kopfstück zum Betätigungs- hebel		
21	-	977-702008	Bezhlavý šroub Schraube ohne Kopf M 3x8 ČSN 02 1183.20	4	
22	603.12-7500	132-762611	Úplná páčka přívodu vzdu- chu k topení Vollständiger Hebel der Luftzuführung zur Heizung	1	
23	603.12-7601	132-762612	Páčka spínače topení Hebel zum Schalter der Heizung	1	

Skupina: Gruppe			Panel klimatizace Paneel für Klimatisierung		Tab.: 123
Pos.:	Čís. součásti - Teil-Nr. TATRA	Obchod. čís. - Geschäfts-Nr. MOTOTECHNA	Pojmenování - Benennung	Kusů Stück	

24	603.12-7015	132-763660	Rameno spínače Schalterarm	1	
25	603.12-7019	132-767313	Hlavice ovládací páčky Kopfstück zum Betätigungs- hebel	1	
26	603.12-7018	132-767312	Hlavice ovládací páčky Kopfstück zum Betäti- gungshebel	1	
27	-	992-734466	Podložka Unterlegscheibe 6,4 ČSN 02 1734.00	2	
-	09-9434.12	335-939070	Vypínač Schalter	1	
-	-	975-264016	Šroub Schraube M 4x16 ČSN 02 1146.29	2	
-	-	992-701464	Podložka Unterlegscheibe 4,3 ČSN 02 1701.14	2	
-	-	992-401464	Matice Mutter M 4 ČSN 02 1401.24	2	

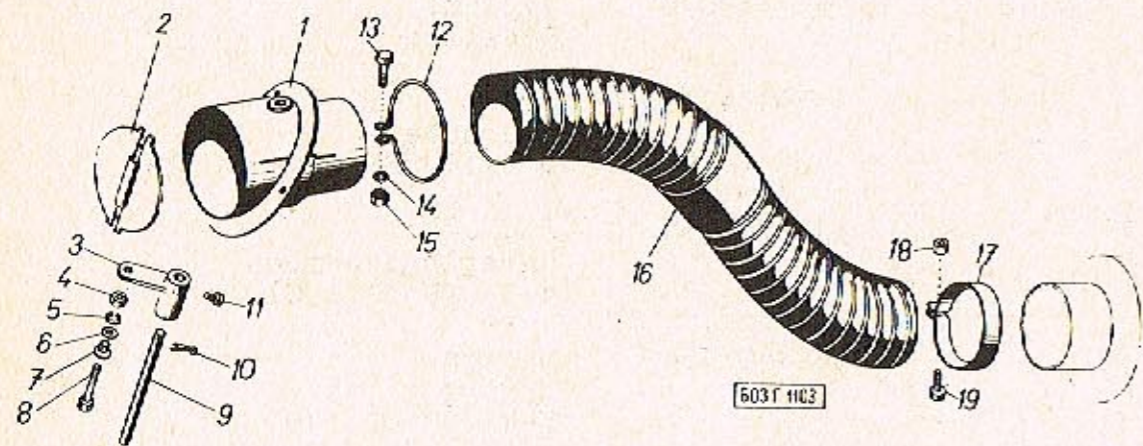

Skupina: Gruppe:		Boční přívodní kanál vzduchu Seitlicher Luftzuführungskanal		Tab.:
				124
Pos.:	Čís. součásti - Teil-Nr. TATRA	Obchod. čís. - Geschäfts-Nr. MOTOTECHNA	Pojmenování - Benennung	Kusů Stück
1	603.12-2500/2	132-760283	Úplná hubice s klapkou, levá (smontované součásti poz. 1 až 11) Vollständige Düse mit: Klappe, links (zusammengebaute Teile Pos.1 bis 11)	1
-	603.12-2503/2	132-796831	Těsnící guma Gummidichtung	2
2	603.12-2501/2	132-765630	Škrticí záklopka Drosselklappe	1
3	603.12-2800/2	132-763661	Úplná páčka Hebel, vollständig	1
4	-	992-401464	Šestihranná matice Sechskantmutter M 4 ČSN 02 1401.24	1
5	-	991-740004	Pružná podložka Federring 4,1 ČSN 02 1740.00	1
6	-	992-701466	Podložka Unterlegscheibe 6,4 ČSN 02 1701.14	1
7	603.12-4610	131-738021	Točná vložka Drehhülse	1
8	603.12-4012	131-739010	Upevňovací šroub Befestigungsschraube	1
9	603.12-2502/2	132-763990	Hřídelka Welle	1
10	-	984-916610	Závlačka Splint 1,6x10 ČSN 02 1781.09	1
11	-	974-365008	Šroub s válcovou hlavou Zylinderkopfschraube M 5x8 ČSN 02 1131.24	1
12	603.12-3201/2	132-768613	Objímka hadice Schlauchschele	1
13	-	974-366025	Šroub s válcovou hlavou Zylinderkopfschraube M 6x25 ČSN 02 1131.24	1

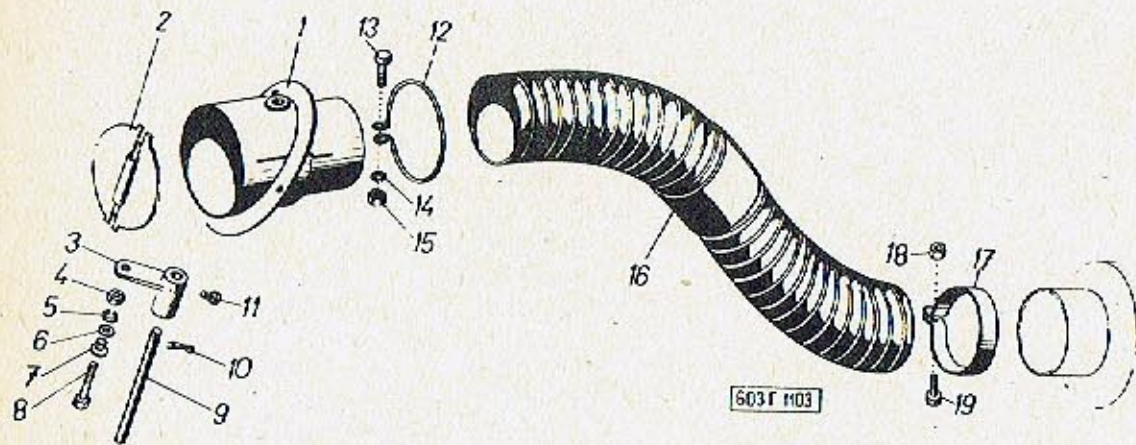

Skupina: Gruppe:		Boční přívodní kanál vzduchu Seitlicher Luftzuführungskanal		Tab.:
				124
Pos.:	Čís. součásti - Teil-Nr. TATRA	Obchod. čís. - Geschäfts-Nr. MOTOTECHNA	Pojmenování - Benennung	Kusů Stück
14	-	991-740006	Pružná podložka Federring 6,1 ČSN 02 1740.00	1
15	-	992-401466	Šestihranná matice Sechskantmutter M 6 ČSN 02 1401.24	1
16	603.12-3100/3	132-769981	Úplná hadice přívodu vzduchu k topení Vollständiger Luftzu- führungsschlauch zur Heizung	1
17	603.12-3301	131-768611	Objímka hadice Schlauchschele	1
18	-	992-401464	Šestihranná matice Sechskantmutter M 4 ČSN 02 1401.24	1
19	-	974-364020	Šroub s válcovou hlavou Zylinderkopfschraube M 4x20 ČSN 02 1131.24	1

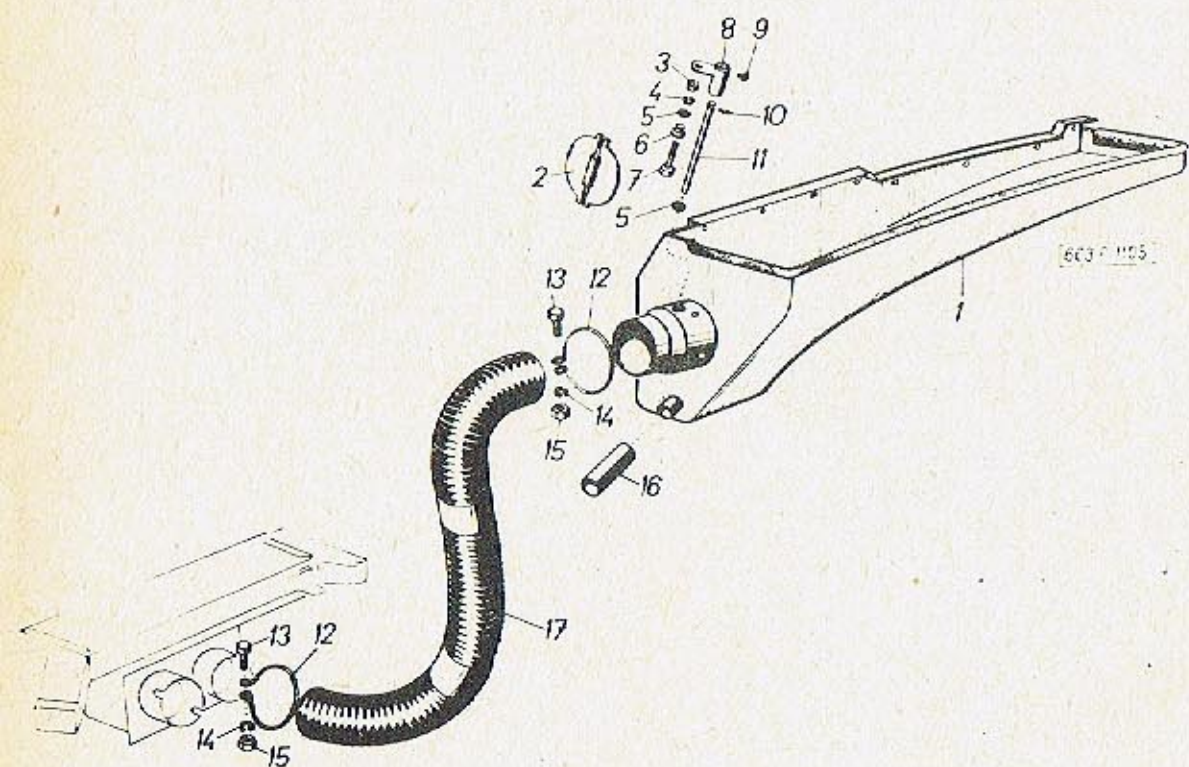

Skupina: Gruppe		Úplné vedení vzduchu pod předním příklopem Vollständige Luftleitung unter dem Vorderdeckel		Tab.: 125
Pos.:	Čís. součásti - Teil-Nr. TATRA	Obchod. čís. - Geschäfts-Nr. MOTOTECHNA	Pojmenování - Benennung	Kusů Stück
1	603.12-9000	132-760282	Úplné vedení vzduchu pod předním příklopem s hubicí (smontované součásti poz. 1 až 11) Vollständige Luftleitung unter dem Vorderdeckel mit Düse (zusammengebaute Teile Pos. 1 bis 11)	1
-	603.12-9030	934-863070	Těsnění vedení vzduchu Dichtung zur Luftführung	1
-	603.12-2503/2	132-796831	Těsnící guma (nalepeno uvnitř hubice) Gummidichtung (in der Düse angeklebt)	1
2	603.12-2501/2	132-765630	Škrticí záklopka Drosselklappe	1
3	-	992-401464	Šestihranná matice Sechskantmutter M 4 ČSN 02 1401.24	1
4	-	991-740004	Pružná podložka Federring 4,1 ČSN 02 1740.00	1
5	-	992-701466	Podložka Unterlegscheibe 6,4 ČSN 02 1701.14	2
6	603.12-4610	131-738021	Točná vložka Drehhülse	1
7	603.12-4012	131-739010	Upevňovací šroub Befestigungsschraube	1
8	603.12-2800/2	132-763661	Úplná páčka Vollständiger Hebel	1
9	-	974-365008	Šroub s válcovou hlavou Zylinderkopfschraube M 5x8 ČSN 02 1131.24	1
10	-	984-916610	Závlačka Splint 1,6x10 ČSN 02 1781.09	1

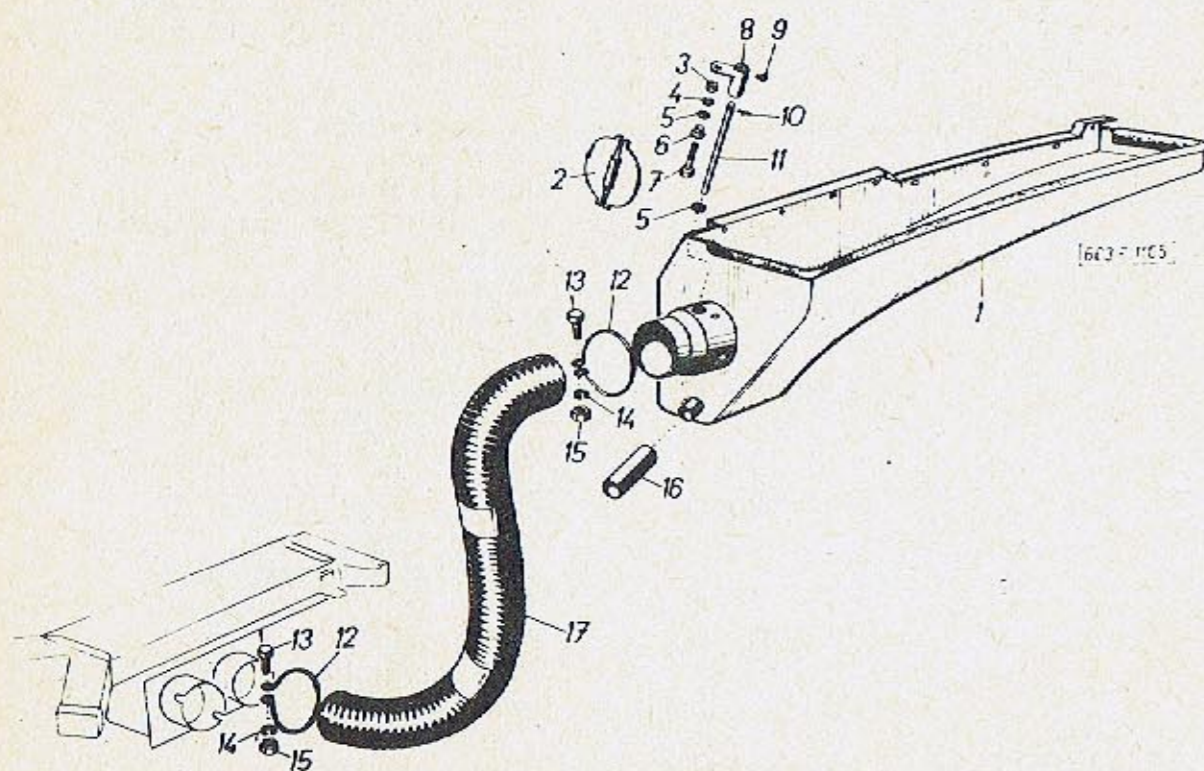

Skupina: Gruppe:	Úplné vedení vzduchu pod předním příklopem Vollständige Luftleitung unter dem Vorderdeckel			Tab.: 125
Pos.:	Čís. součásti - Teil-Nr. TATRA	Obchod. čís. - Geschäfts-Nr. MOTOTECHNA	Pojmenování - Benennung	Kusů Stück

11	603.12-2502/2	132-763990	Hřídelka Welle	1
12	603.12-3201/2	132-768613	Objímka hadice Schlauchschele	2
13	-	974-366025	Šroub s válcovou hlavou Zylinderkopfschraube M 6x25 ČSN 02 1131.24	2
14	-		Pružná podložka Federring 6,1 ČSN 02 1740.00	2
15	-	992-401466	Šestihranná matice Sechskantmutter M 6 ČSN 02 1401.24	2
16	603.12-9040	930-431927	Hadice odvodnění Entwässerungsschlauch	1
17	603.12-3100/4	132-769982	Úplná hadice přívodu vzduchu k rozvodu Vollständiger Luftzu- führungsschlauch zum Verteiler	1
-	-	x) 971-166020	Šroub se šestihrannou hlavou Sechskantschraube M 6x20 ČSN 02 1103.14	2
-	-	x) 992-701466	Podložka Unterlegscheibe 6,4 ČSN 02 1701.14	4
-	-	x) 991-740006	Pružná podložka Federring 6,1 ČSN 02 1740.00	3
-	-	x) 992-401466	Šestihranná matice Sechskantmutter M 6 ČSN 02 1401.24	2

x) k upevnění vedení
zur Befestigung der
Leitung

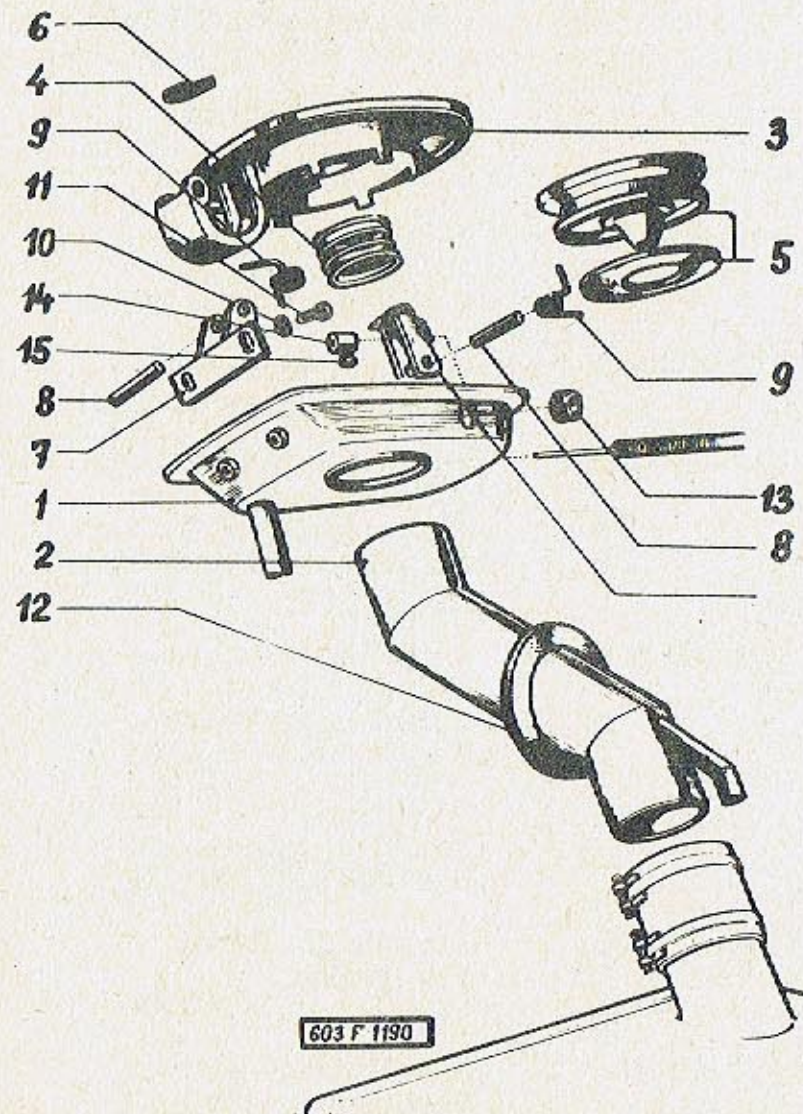

Skupina: Gruppe		Víko palivové nádrže Deckel des Kraftstoffbehälters		Tab.: 126
Pos.:	Cis. součásti - Teil-Nr. TATRA	Obchod. čís. - Geschäfts-Nr. MOTOTECHNA	Pojmenování - Benennung	Kusů Stück
1	603.13-0200/3	132-612310	Úplný držák nalévacího hrdla paliva (přiváren ke karoserii) Halter des Kraftstoff-Einfülltrichters, vollst. (mit Karosserie geschweisst)	1
2	603.13-0300	132-614110	Einfülltrichter, vollst. Nalévací hrdlo, úplné	1
-	603.13-1800/2	132-612060	Úplné víčko nalévacího hrdla s pevnou částí závěsu Deckel des Einfülltrichters, vollständig, mit festem Teil der Aufhängung	1
3	603.13-0800	132-612061	Úplné víčko nalévacího hrdla Deckel des Einfülltrichters, vollständig	1
4	603.25-0520	132-768180	Pružina uzávěru Verschlussfeder	1
5	603.25-0900/2	132-768400	Úplný těsnicí kroužek víčka nalévacího hrdla Dichtring des Einfülltrichterdeckels, vollst.	1
6	603.13-0915	132-616360	Narážka závěsu Anschlag der Aufhängung	1
7	603.13-0900	132-612510	Úplná pevná část závěsu Fester Teil der Aufhängung, vollständig	1
8	-	984-006028	Kolík Stift 6x28 ČSN 02 2140.1	2
9	603.13-0910	132-618190	Pružina závěsu Aufhängungsfeder	2
10	-	992-701466	Podložka Unterlegscheibe 6,4 ČSN 02 1701.14	2
11	-	971-166012	Šroub Schraube M 6x12 ČSN 02 1103.14	2

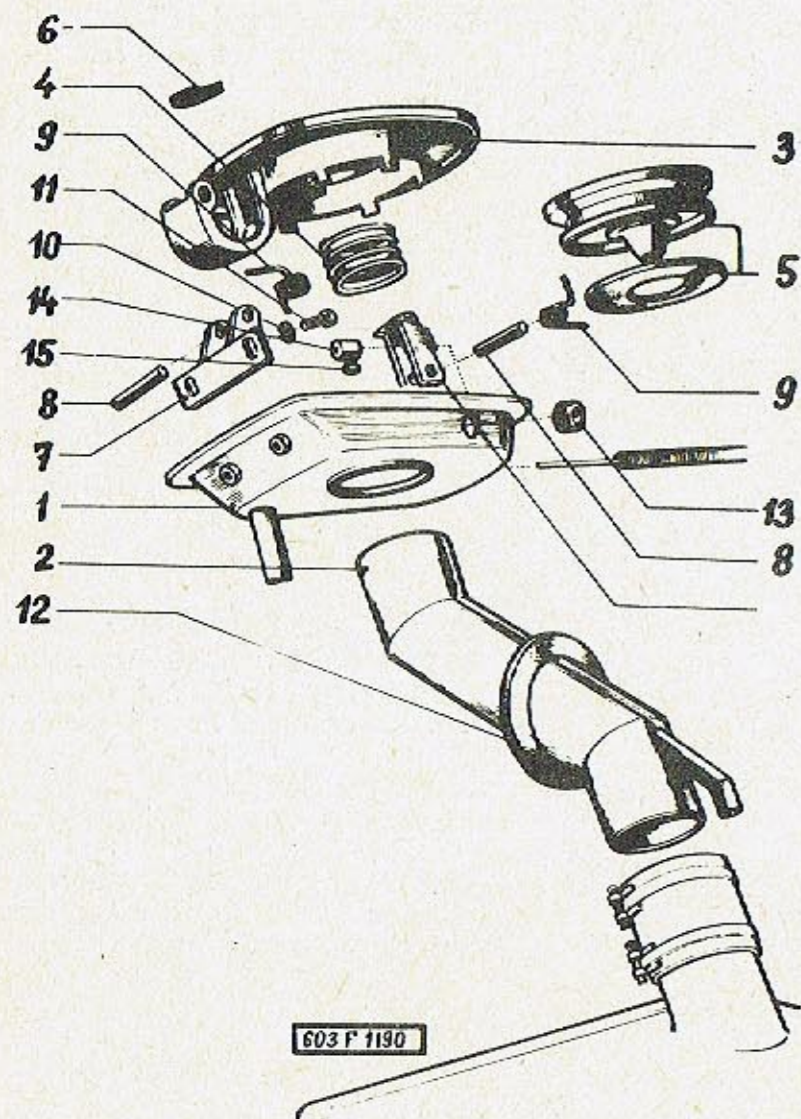

Skupina: Gruppe:		Válo palivové nádrže Deckel des Kraftstoffbehälters		Tab.: 126
Pos.:	Čís. součásti - Teil-Nr. TATRA	Obchod. čís. - Geschäfts-Nr. MOTOTECHNA	Pojmenování - Benennung	Kusů Stück

12	603.25-0940		Těsnicí ovál (pryž) Dichtring (Gummi)	1
13	A 120 tvar Form 144111		Gumová průchodka s blanou Gummi-Durchführung mit Membrane	1
14	603.20-8510	131-717350	Pojistka Sicherung	1
15	-	974-364010	Šroub Schraube M 4x10 ČSN 02 1131.24	1

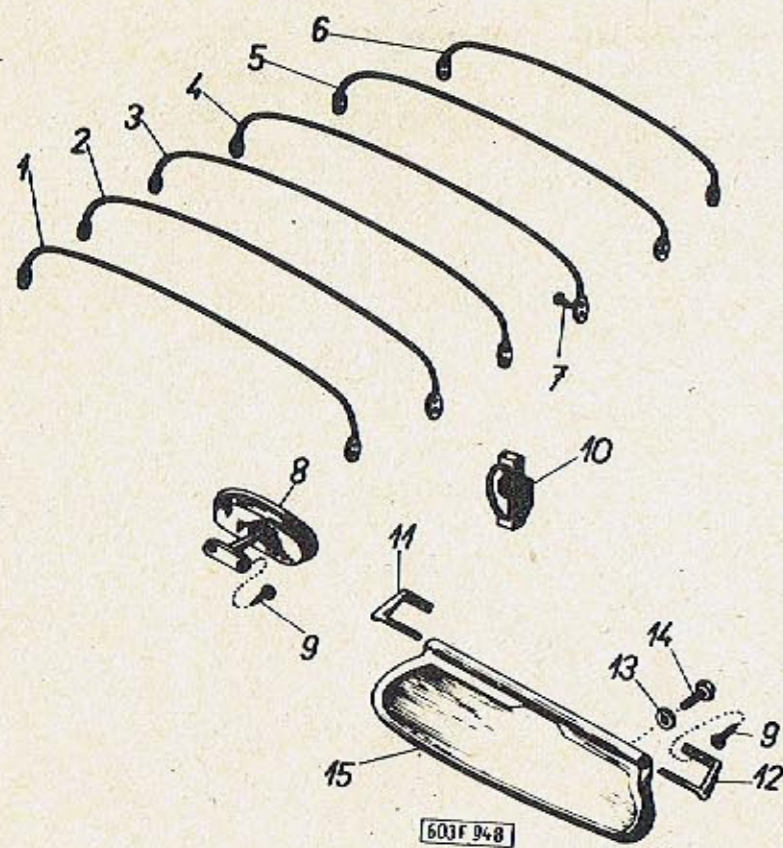

Skupina: Gruppe:		Upevňovací oblouky střechy, zpětné zrcátko, stínítko Dach-Befestigungsbogen, Rückblickspiegel, Sonnenblende		Tab.: 127
Pos.:	Čís. součásti - Teil-Nr. TATRA	Obchod. čís. - Geschäfts-Nr. MOTOTECHNA	Pojmenování - Benennung	Kusů Stück
1	603.24-1001	132-701691	Přední oblouk Vorderer Dachbogen	1
2	603.24-1002	132-701692	Druhý oblouk Zweiter Dachbogen	1
3	603.24-1003	132-701693	Třetí oblouk Dritter Dachbogen	1
4	603.24-1004	132-701694	Čtvrtý oblouk Vierter Dachbogen	1
5	603.24-1005	132-701695	Pátý oblouk Fünfter Dachbogen	1
6	603.24-1006	132-701696	Zadní oblouk Hinterer Dachbogen	1
7	-	978-964010	Závitořezný šroub Selbstschneidende Schraube 4x10 ČSN 02 1233.09	24
8	603.24-4700/4		Úplné zpětné zrcátko Rückblickspiegel, vollst.	1
9	-	979-864015	Závitořezný šroub Selbstschneidende Schraube 4x15 ČSN 02 1238.09	10
10	603.24-5300/2	132-797270	Úplný oděvní háček Kleiderhaken, vollständig	2
-	603.24-4600/2	132-797101	Úplné stínidlo proti slunci, levé (smontované součásti pos. 11 až 15) Vollständige Sonnenblende, links (zusammengebaute Teile Pos. 11 bis 15)	1
-	603.24-4000/2	132-797100	Úplné stínidlo proti slunci, pravé Vollständige Sonnenblende, rechts	1
11	603.24-4010	132-773311	Držák clony, pravý Halter zur Sonnenblende, rechter	2
12	603.24-4011	132-773310	Držák clony, levý Halter zur Sonnenblende, linker	2

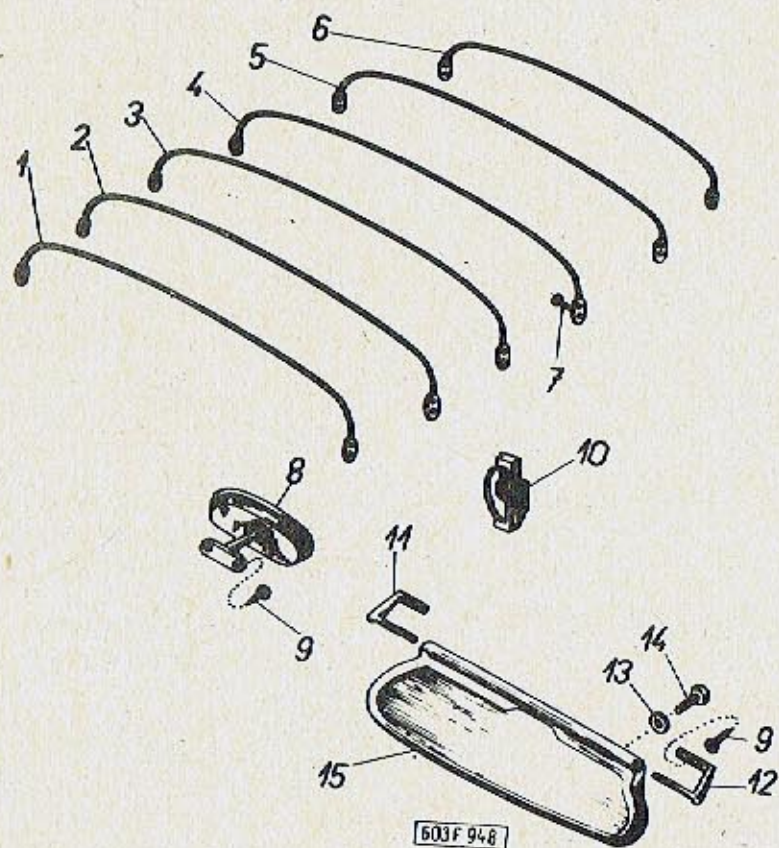

Pos.:	Cís. součásti - Teil-Nr. TATRA	Obchod. čís. - Geschäfts-Nr. MOTOTECHNA	Pojmenování - Benennung	Kusů Stück
13	600.15-5010	132-779510	Podložka Unterlegscheibe	4
14	-	979-864015	Závitořezný šroub 4x15 ČSN 02 1238.09 Selbstschneidende Schraube	10
15	603.24-8500/3	132-797122	Úplná stínící clona s potahem, levá Vollständige Sonnenblende mit Überzug, links	1
-	603.24-4100/3	132-797123	Úplná stínící clona s potahem, pravá Vollständige Sonnenblende mit Überzug, rechts	1

Stupina: Upevňovací oblouky střechy, zpětné zrcátko, stínítka
Gruppe: Dach-Befestigungsbogen, Rückblickspiegel, Sonnenblende

Tab.:
127

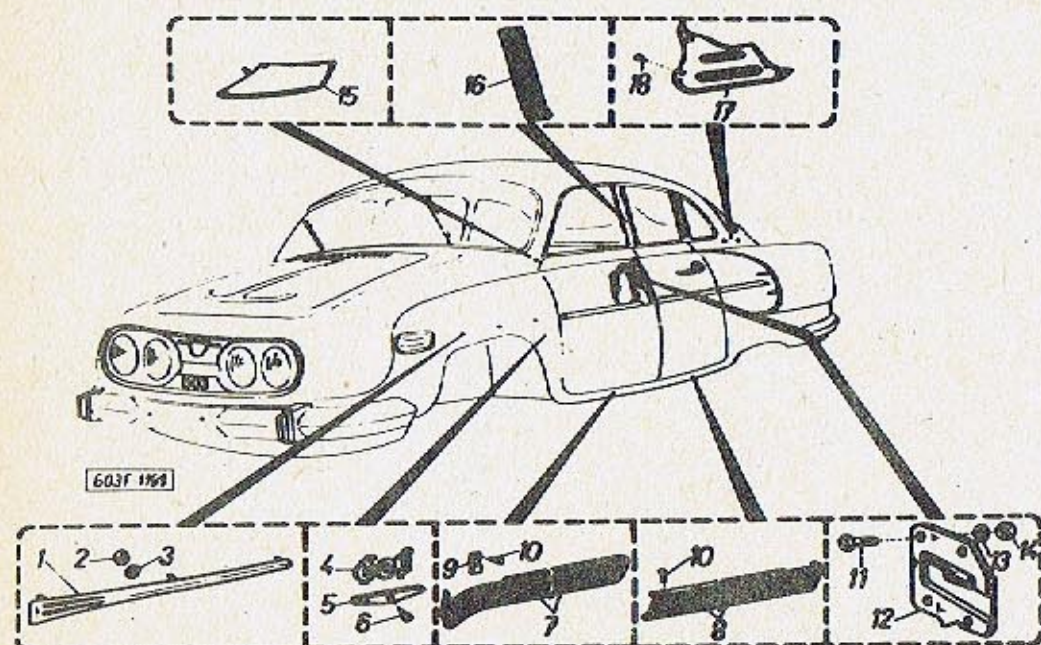

Skupina: Gruppe:		Vnější ozdobné lišty, nájezdy zámků Äussere Zierleisten, Schloss-Schliesskeile		Tab.: 128
Pos.:	Cis. součásti - Teil-Nr. TATRA	Obchod. čís. - Geschäfts-Nr. MOTOTECHNA	Pojmenování - Benennung	Kusů Stück
1	603.38-9800/4	132-725214	Ozdobná lišta levého předního blatníku Zierleiste am linken vorderen Kotflügel	1
-	603.38-9700/4	132-725213	Ozdobná lišta pravého předního blatníku Zierleiste am rechten vorderen Kotflügel	1
-	Z-113-10		Vnější zpětné zrcátko Rückblickspegel äusserer	1
-	-	-	Šroub se zápusťnou čočkovitou hlavou Linsenkopf-Senkschraube M 4x20 ČSN 02 1238.09	2
2	-	992-401464	Šestihranná matice Sechskantmutter M 4 ČSN 02 1401.24	4
3	-	991-740004	Podložka Unterlegscheibe 4,1 ČSN 02 1740.00	4
4	603.38-9503/2	131-792281	Číslice " 603 " Nummer " 603 "	1
5	603.39-1101/2	132-724281	Spodní lišta číselného označení Untere Leiste des Nummer-Zeichens	2
6	-	979-862015	Závitořezný šroub Selbstschneidende Schraube 3x15 ČSN 02 1238.09	2
7	603.39-2601	132-724200	Spodní ozdobná lišta bočního nosníku přední, levá Untere Zierleiste des seitlichen Trägers, vorn, links	1
-	603.39-2501	132-744202	Spodní ozdobná lišta bočního nosníku přední, pravá Untere Zierleiste des seitlichen Trägers, vorn, rechts	1
8	603.39-2602	132-744200	Spodní ozdobná lišta bočního nosníku zadní, levá Untere Zierleiste des seitlichen Trägers, hinten, links	1

Skupina: Gruppe:			Vnější ozdobná lišty, nájezdy zámků Äussere Zierleisten, Schloss-Schliesskeile	Tab.: 128
Pos.:	Čís. součásti - Teil-Nr. TATRA	Obchod. čís. - Geschäfts-Nr. MOTOTECHNA	Pojmenování - Benennung	Kusů Stück

-	603.39-2502	132-744201	Spodní ozdobná lišta boč- ního nosníku zadní, pravá Untere Zierleiste des seitlichen Trägers, hinten, rechts	1
9	603.39-2510	132-726350	Zádržka spodní ozdobné lišty Untere End-Zierleiste	14
10	-	979-762008	Závitořezný šroub Selbstschneidende Schraube 3x8 ČSN 02 1236.09	50
11	-	974-366025	Šroub se šestihrannou hlavou Sechskantschraube M 6x25 ČSN 02 1131.24	16
12	603.24-3200/3	132-794313	Nájezd levého zámku se západkou, úplný Türnase zum linken Schloss mit Schliesskeil, vollst.	1
-	603.24-3100/3	132-794312	Nájezd pravého zámku se západkou, úplný Türnase zum rechten Schloss mit Schliesskeil, vollständig	1
13	-	992-701466	Podložka Unterlegscheibe 6,4 ČSN 02 1701.14	16
14	-	992-401466	Šestihranná matice Sechskantmutter M 6 ČSN 02 1401.24	12
15	603.38-9000	131-724232	Ozdobná lišta levého předního sloupku Zierleiste zur linken vorderen Säule	1
16	603.38.2801	132-724207	Ozdobná lišta sloupku dveří Zierleiste zur Türsäule	2
18	-	979-963012	Závitořezný šroub se zápustnou plochou hlavou Selbstschneidende Flach- senkschraube 3,5x12 ČSN 02 1239.09	4

Skupina: Gruppe:			Vnější ozdobné lišty, nájezdy zámků Äussere Zierleisten, Schloss-Schliesskeile	Tab.: 128
Pos.:	Čís. součásti - Teil-Nr. TATRA	Obchod. čís. - Geschäfts-Nr. MOTOTECHNA	Pojmenování - Benennung	Kusů Stück

-	603.39-5100	Úplná zástěra zadního kola Kotschürze zum Hinterrad, vollständig	2
-	-	Šroub Schraube M 6x12 ČSN 02 1103.10	4
-	-	Pružná podložka Federring 6,1 ČSN 02 1740.00	4
-	-	Matice Mutter M 6 ČSN 02 1401.24	4

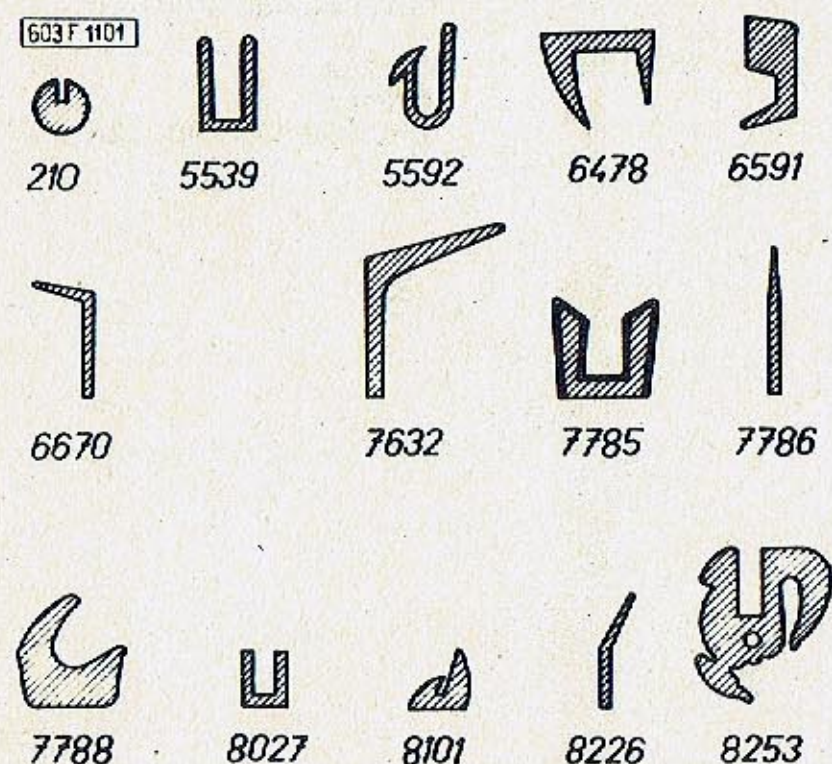

Skupina: Gruppe:		Přehled profilů pryžových těsnění karoserie Übersicht der Gummi-Dichtungsprofile zur Karosserie		Tab.: 129
Profil č. Nr.	Čís. součásti - Teil-Nr. TATRA	Obchod. čís. - Geschäfts-Nr. MOTOTECHNA	Uvedeno v seznamu Angeführt im Verzeichnis	
			Strana Seite	Poz. čís. Pos. Nr.
1302/	603.25-7510/2	934-113021	102	3
1G1M	603.25-7511/2	934-113021	102	1
8265	603.25-7010/3	934-961037	102	9
5539	603.15-4616/2	934-002790	82	25
5546	603.17-4616	934-004270	88	2
5592	603.29-1901	934-004350	106	3
6478	603.24-1101/2	131-794820	107	3
	603.24-1111/2	131-794820	107	4
6591	603.15-5201	934-863170	81	6
	603.17-5201	934-863170	87	9
	603.45-0010	934-863170	93	za 1
6670	603.15-4404	934-008220	81	3
	603.17-4404	934-008220	87	3
7785	603.15-4610/3	132-794810	82	23
	603.17-4610/2	132-794811	88	20
7786	603.15-5712	934-103150	81	14
	603.17-5712	131-794821	87	13
	603.15-5715	131-794821	81	15
	603.17-5715	934-103150	87	12
7788	603.24-1120	934-863380	107	1
	603.29-1911/2	934-863380	107	5
8027	603.15-7510/2	934-102960	82	21
	603.15-7601/3	132-794251	82	1
	603.16-7601/3	132-794250	82	za 1
8101	603.38-7211/2	934-020680	99	6
8226	603.17-5202/2	934-004410	87	za 9
8253	603.29-0201/2	132-794200	105	2
	603.29-0911	131-794210	105	6
	603.29-0811	131-794210	105	za 6

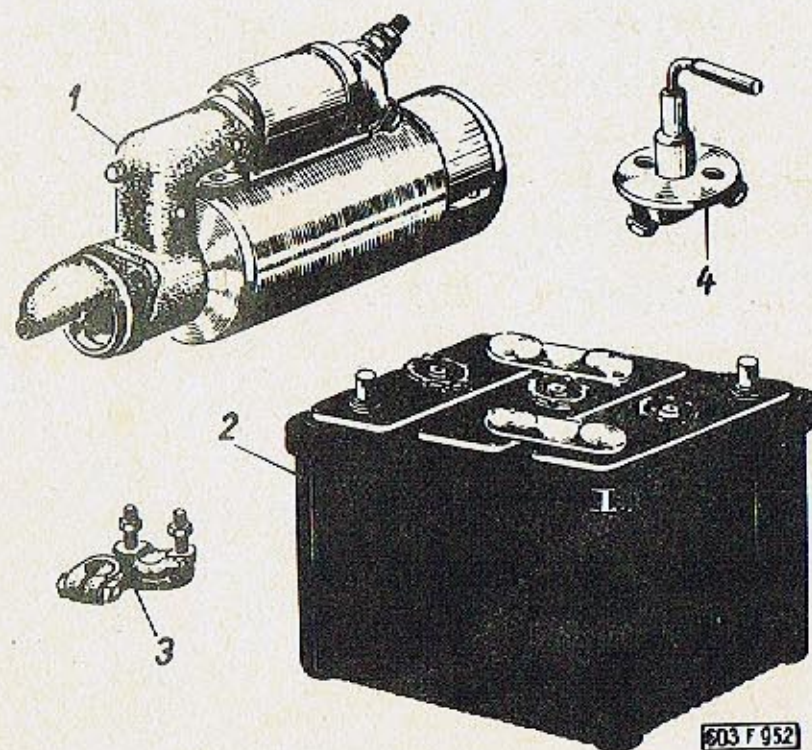

Skupina: Gruppe:		Spouštěč, akumulátory Anlasser, Batterien		Tab.:
Cis. součásti - Teil-Nr. TATRA		Obchod. čís. - Geschäfts-Nr. MOTOTECHNA	Pojmenování - Benennung	Kusů Stück
1	R 5.17	131-904001	Spouštěč 12V, levotočivý (při pohledu na pastorek s břemenovým víkem) Anlasser 12V, linksdre- hend (beim Blick auf das Ritzel mit dem Be- lastungsdeckel)	1
2	603.9.77.67-1	193-919000	Akumulátorová baterie 6V/3 St ČSN 36 4311 (nabitá) Akkumulator-Batterie 6V/3 St ČSN 36 4311 (aufgeladen)	2
3	87-9-77.51-1		Úplná svorka pro akumu- látor (+ pól) Vollständige Batterie- klemme (+ Pol)	2
-	87.9.77.52-1		Úplná svorka pro akumu- látor a kabel (- pól) Vollständige Batterie- klemme und Kabel (- Pol)	2
4	603.2.77.54-1	193-915060	Vypínač akumulátorů PAL typ 02-9432.00 Schalter der Batterien PAL Type 02-4932.00	1

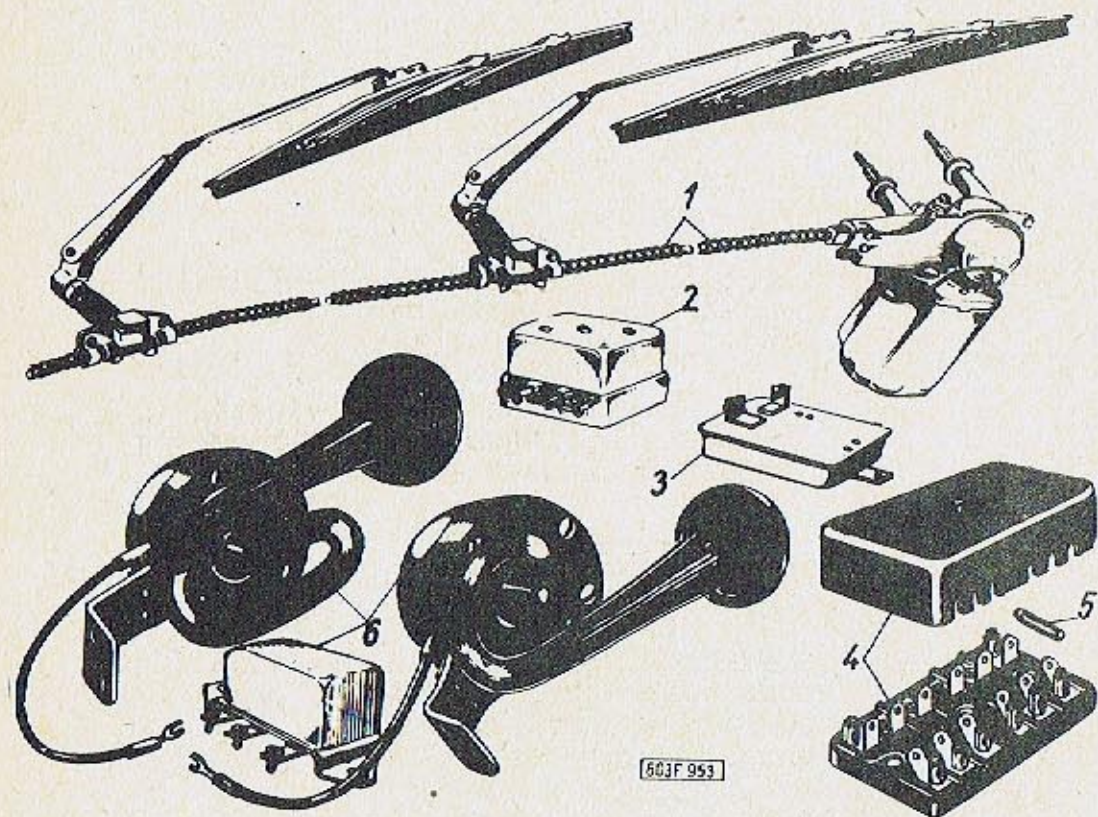

Skupina: Gruppe:	Stírače, houkačky, regul.napětí, omyvač skel, přepínač směrových světél a pojistkové skřínky Scheibenwischer, Signalhörner, Spannungsregler, Scheibenwischer, Blinkerschalter und Sicherungsdosen			Tab.: 131
Pos.:	Čís. součásti - Teil-Nr. TATRA	Obchod. čís. - Geschäfts-Nr. MOTOTECHNA	Pojmenování - Benennung	Kusu Stück
1	-	132-930011	Spouprava štěračů zn. LUCAS 6W/12V Scheibenwischer-Garnitur LUCAS 6W/12V	1
2	603.1.77.26-2	131-907010	Regulátor napětí PAL 03-9407.05 třicívkový 12V/300W Spannungsregler PAL 03-9407.05 dreispulig 12V/300W	1
3	603.2.77.71-3	193-922085	Přerušovač směrových světél -039400.50 12V/40W Blinkgeber 03-9400.50 12V/40W	1
4	603.1.77.12-5	340 -939360	Pojistková skřínka s víkem, šestipólová (02-9456.20) Sicherungsdose mit Deckel, sechspolig (02-9456.20)	1
-	603.1.77.12-4	332 -939361	Pojistková skřínka s víkem, šestipólová (09-9456.08) Sicherungsdose mit Deckel, sechspolig (09-9456.08)	1
5	-	399-939420	Pojistka Sicherung 8 ČSN 30 4470	8
-	-	399-939423	Pojistka Sicherung 15 ČSN 30 4470	2
-	-	399-939426	Pojistka Sicherung 25 ČSN 30 4470	2
6	03-9690.38	131-935020	Souprava houkaček zn.: FANFAR 12 V Signalhorn-Garnitur Marke FANFAR 12 V sestavá: z pravé houkačky 603.2.77.60-1 z levé houkačky 603.2.77.60-2 a relé 603.2.77.55-2	1 . /.

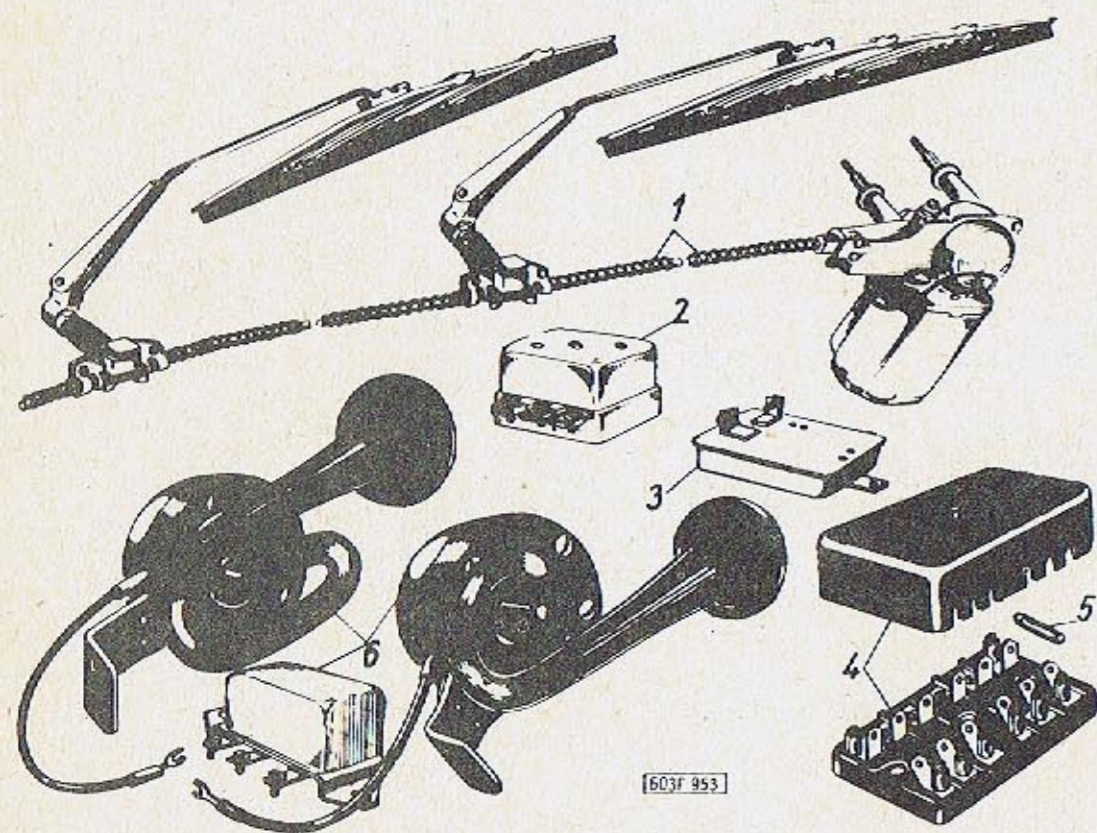

Skupina: Gruppe:	Stírače, houkačky, regul.napětí, omyvač skel, přepínač směrových světel a pojistkové skřínky Scheibenwischer, Signalhörner, Spannungsregler, Scheibenwascher, Blinkerschalter und Sicherungsdosen	Tab.: 131
Pos.:	Čís. součásti - Teil-Nr. TATRA	Obchod. čís. - Geschäfts-Nr. MOTOTECHNA
	Pojmenování - Benennung	Kusů Stück

bestehend aus:

dem rechten Signalhorn
603.2.77.60-1
dem linken Signalhorn
603.2.77.60-2 und
dem Relais 603.2.77.55-2

-	603.25-9901	131-935800	Těsnění horní části houkačky Dichtung zum Signalhorn- Oberteil	2
-	603.25-9902	131-935801	Podložka Unterlegscheibe	2
-	8339		Elektrický omývač čelního skla VM 02 2-12W WERRA-NDR Elektr. Scheibenwascher zur Windschutzscheibe VM 02 2-12W WERRA-NDR	1
-	WK 71340	x) 199-939530	Odrušovací kondenzátor 0,5 u F Entstörungskondensator 0,5 u F	1
-	WK 71343	199-939533	Odrušovací kondenzátor 1 u F/100A k regul.napětí Entstörungskondensator 1 u F 100A zum Spannungs- regler	1

x) k soupravě stěračů
zur Scheibenwascher-Garnitur

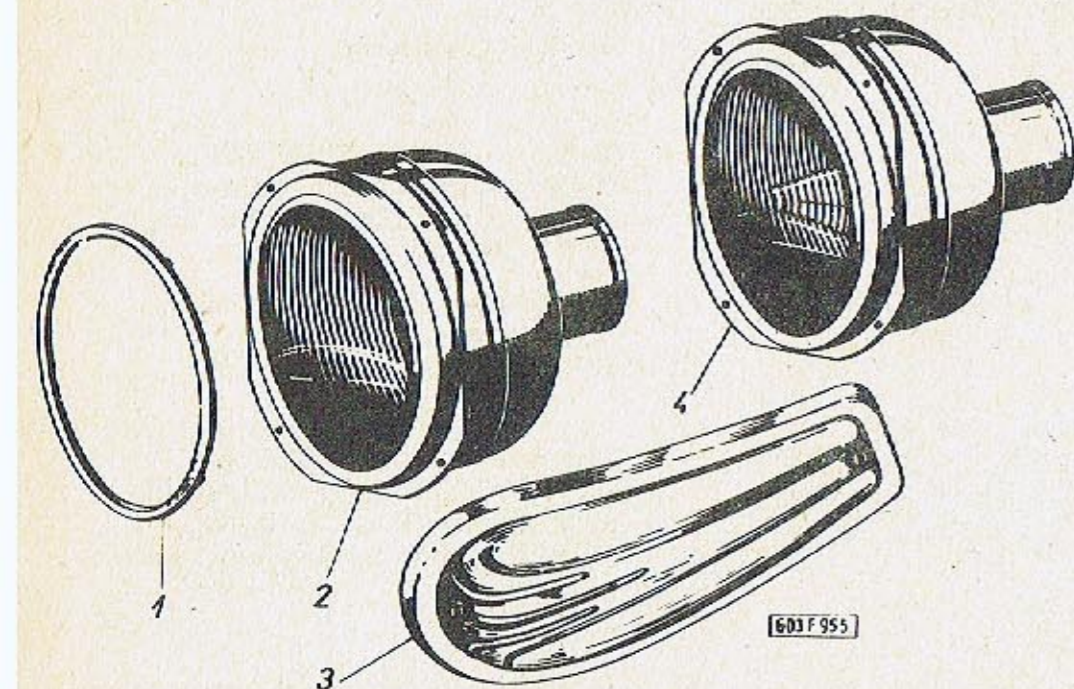

Skupina: Gruppe:	Hlavní světlomety, přední kombinované svítily Hauptscheinwerfer, Gruppenleuchten vorne			Tab.: 132
Pos.:	Čís. součásti - Teil-Nr. TATRA	Obchod. čís. - Geschäfts-Nr. MOTOTECHNA	Pojmenování - Benennung	Kusů Stück

1	408.5661.06	N	Okrasný rámeček Zierrahmen	4
2	08-9413.27	132-920042	Světlomet střední AUTOPAL Ø 135 dálkový (pro T 603, s upevňova- cím rámečkem a ozdobným kroužkem) Fernscheinwerfer AUTOPAL Ø 135 mittlerer (für T 603 mit Befesti- gungsrahmen und Zierring)	2
3	603.2.77.59-4	132-922001	Přední směrová svítidla, levá (AUTOPAL typ 443 312 175 102) Richtungs-Anzeigeleuchte vorn, links (AUTOPAL Type 443 312 175 102)	1
-	603.2.77.59-3	132-922000	Přední směrová svítidla, pravá (AUTOPAL Typ 443 312 176 102) Richtungs-Anzeigeleuchte vorn, rechts (AUTOPAL Type 443 312 176 102)	1
4	443.311.143.102	132-920066	Světlomet krajní AUTOPAL Ø 135 asymetrický (pro T 603, s upevňovacím rámečkem a ozdobným kroužkem) Scheinwerfer AUTOPAL Ø 135 äusserer, asymetrisch (für T 603 mit Befestigungs- rahmen und Zierring)	2

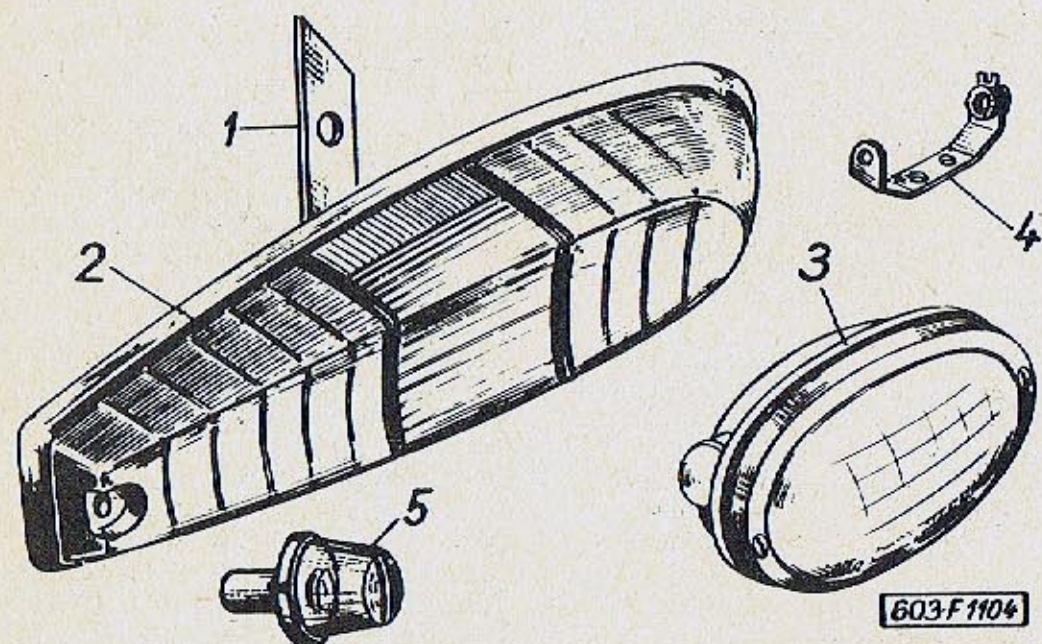

Skupina: Gruppe:	Zadní kombinované svítidla, osvětlení vnitřku, odrazová skla Gruppenleuchten hinten, Innenbeleuchtung, Rückstrahler	Tab.: 133		
Pos.:	Čís. součásti - Teil-Nr. TATRA	Obchod. čís. - Geschäfts-Nr. MOTOTECHNA	Pojmenování - Benennung	Kusů Stück

1	603.1.77.48-2	132-735570	Výztužná destička Versteifungsplatte	2
2	603.2.77.58-1	132-924001	Zadní kombinovaná svítidla PAL-08-9442.11 (včetně těsnění) Gruppenleuchte hinten PAL 08-9442.11 (samt Dichtung)	2
3	603.1.77.94-2	132-923000	Stropní svítidla s chromovaným rámečkem KIN 81.54 druh 40436 Deckenleuchte mit ver- chromten Rahmen KIN 81.54 Sorte 40436	1
4	08-8140.61	132-923400	Držák sufitky PAL (k osvětlení předního zavazadlového prostoru) Soffiten-Halter PAL (zur Beleuchtung des vorderen Gepäckraumes)	1
5	2-603.1.77.05-2	103-922040	Boční svítidla PAL 08-9446.06 Seitenleuchte PAL 08-9446.06	2

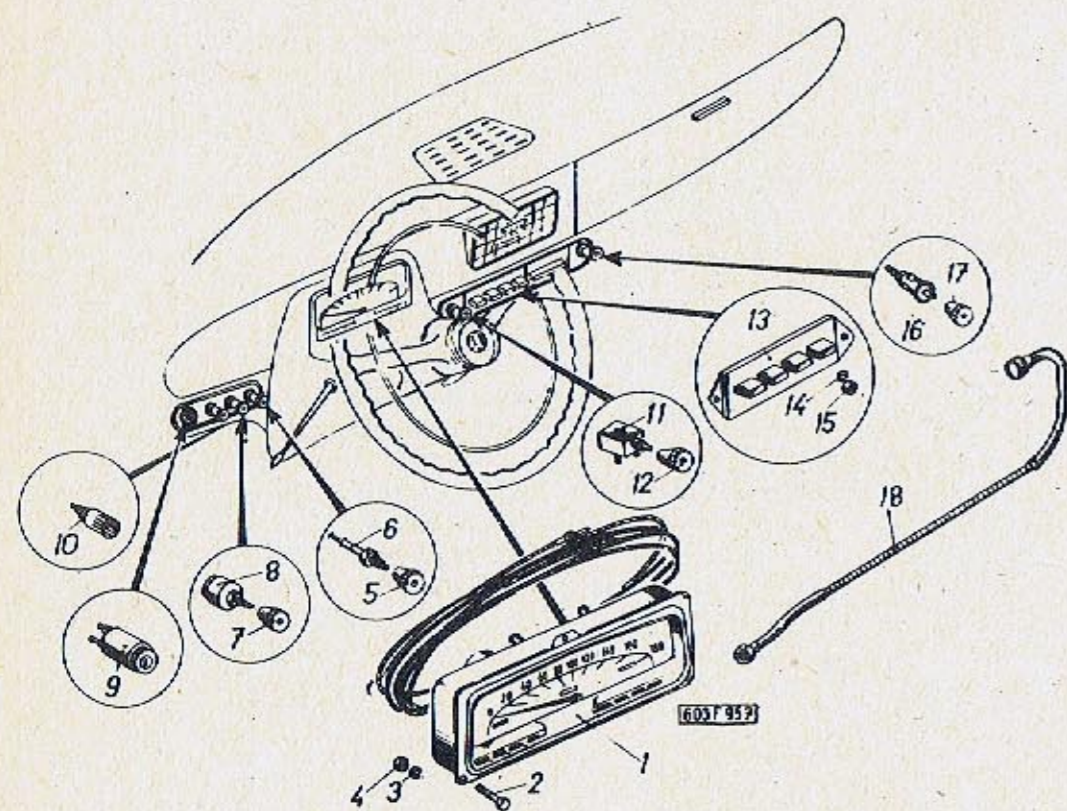

Skupina: Gruppe:		Elektrické přístroje Elektrische Geräte		Tab.:
				134
Pos.:	Čís. součásti - Teil-Nr. TATRA	Obchod. čís. - Geschäfts-Nr. MOTOTECHNA	Pojmenování - Benennung	Kusů Stück
1	2-603.1.77.09-2	132-980031	Sáružený přístroj Gruppengerät Kr 05-0, 475-12 V	1
-	-	971-006012	Šroub se šestihrannou hlavou Sechskantschraube M 6x12 ČSN 02 1103	1
2	-	970-006055	Šroub se šestihrannou hlavou Sechskantschraube M 6x55 ČSN 02 1101	2
3	-	991-740006	Pružná podložka Federring 6,1 ČSN 02 1740.00	3
4	-	991-403006	Šestihranná matice Sechskantmutter M 6 ČSN 02 1403	2
5	603.12-8500	132-793493	Knoflík sytiče, úplný Betätigungsknopf zum Startvergasser, vollst.	2
6	603.9.58.51-3	132-793200	Bowden sytiče, úplný Bowdenzug zum Start- vergasser, vollständig	1
7	603.12-8400	132-793491	Knoflík potenciometru, úplný Betätigungsknopf zum Potentiometer, vollständig	1
8	603.2.77.03-1	132-939601	Potentiometr k tlumení osvětlení Potentiometer zur Licht- abblendung	1
9	02-9440.60	105-913002	Spínací skříňka se star- terem Schaltkasten mit Anlasser- schalter	1
10	603.2.77.69-1	193-939170	Zásuvka ruční svítilny (20-9452.02) Steckdose für Handlampe (20-9452.02)	1

Pos.:	Čís. součásti - Teil-Nr. TATRA	Obchod. čís. - Geschäfts-Nr. MOTOTECHNA	Pojmenování - Benennung	Kusů Stück
Skupina: Gruppe: Elektrické přístroje Elektrische Geräte				Tab.: 134

11	603.2.77.63-1	105-913001	Skříňka spínání světel (04-9440.00) Lichtschaltkasten (04-9440.00)	1
12	603.12-8600	132-793490	Knoflík spínače, úplný Betätigungsknopf, vollständig	2
13	603.28-1000	132-939030	Překlápěcí spínač čtyřnásobný Vierfach-Kippschalter	1
14	-	991-740004	Pružná podložka Federring 4,1 ČSN 02 1740.00	2
15	-	992-401464	Šestihranná matice Sechskantmutter M 4 ČSN 02 1401.24	2
16	-	404-784110	Zapalovač cigaret 12 V typ Poběda Zigarrenanzünder 12 V Type Poběda	1
17	603.12-8500	132-793493	Knoflík zapalovače, úplný Betätigungsknopf zum Zigarrenanzünder, vollständig	2
18	N 703-05-3400	131-981091	Ohebný hnací hřídel rychloměru Biegsame Welle zum Geschwindigkeitsmesser- antrieb	1 1
-	603.12-8100		Knoflík pro spínač stěra- če, úplný Betätigungsknopf zum Scheibenwischerschalter, vollständig	1
-	603.2.77.53-2	110-939030	Tlačítkový vypínač levých předních dveří (z toho 1 kus k víku zava- zadlového prostoru a 1 kus k levým předním dveřím) č.v. 09-9430.94 ./.	2

Pos.:	Čís. součásti - Teil-Nr. TATRA	Obchod. čís. - Geschäfts-Nr. MOTOTECHNA	Pojmenování - Benennung	Kusů Stück
Skupina: Gruppe: Elektrické přístroje Elektrische Geräte				Tab.: 134

-	603.2.77.53-2	110-939030	Druckschalter der linken vorderen Tür (davon 1 Stück zum Deckel des Gepäckraumes und 1 Stück zur linken vorderen Tür)	2
-	603.2.77.52-2	397-939300	Tlačítko spouštěče PAL 09-9430.13 (v motorovém prostoru) Anlassdruckknopf PAL 09-9430.13 (im Motorraum)	1 1
-	09-8755.00	110-980250	Objímka žárovky PAL Glühlampenfassung	10

kupina: Gruppe:			Tab.:
Žárovky - Glühlampen			
os.:	Čís. součásti - Teil-Nr. TATRA	Obchod. čís. - Geschäfts-Nr. MOTOTECHNA	Pojmenování - Benennung
			Kusu Stück

909-522015	Žárovka Glühlampe 12V/20W s patičí Ba 15s (před blikáče 2 ks, zpět. světlo a zad- ní blinkry 4 ks) mit Sockel Ba 15s (vordere Blinker 2 St. Rückfahrcheinwerfer und rückwärtige Blinker 4 St.)	6
909-721544	Žárovka sufitová 12V/15W s patičí s8 (osvětlení zavazadlo- vého prostoru a pro- storu motoru) Soffittenlampe 12V/15W mit Sockel s8 (Gepäckraum- und Motorraum-Beleuchtung)	2
909-320515	Žárovka 12V/5W s patičí Ba 15s (stropní svítidla 1 ks osvětlení čísel tabulky 5 ks) Glühlampe 12V/15W mit Sockel 15s (Deckenleuchte 1 St., Kennzeichen-Beleuchtung 5 St.)	6
909-622017	Žárovka 12V/20/5W s patičí BAY 15d (pro parkovací a brzdivé světlo) Glühlampe 12V/20/5W mit Sockel BAY 15d (für Park-und Bremslicht)	2
	Žárovka 12V/3W s patičí Ba 9s (ve vnějších světlo- tech) Glühlampe 12V/3W mit Sockel Ba 9s (in den äusseren Scheinwerfern)	2

Skupina: Gruppe:				Tab.:
Žárovky - Glühlampen				
Pos.:	Čís. součásti - Teil-Nr. TATRA	Obchod. čís. - Geschäfts-Nr. MOTOTECHNA	Pojmenování - Benennung	Kusu Stück

909-224545	Žárovka asymetrická 12V/45/40W s patičí P 45t (vnější světlo) Glühlampe asymetrisch 12V/45/40W mit Sockel P 45t (äussere Scheinwerfer)	2
909-143520	Žárovka 12V/35W s patičí Ba 20s (vnitřní světlo) Glühlampe 12V/35W mit Sockel Ba 20s (innere Scheinwerfer)	2
909-821509	Žárovka 12V/1,5W s patičí Ba 9s (umístěny ve sdruž. přístroji) 8 ks kontrolsvítilen 2 ks osvětlení přístrojů 2 ks poziční svítidla) Glühlampe 12V/1,5W mit Sockel Ba 9s (angebracht im Gruppengerät Kontrolleuchten 8 St., Instrumenten- Beleuchtung 2 St., Positions-Leuchten 2 St.)	12