

SEZNAM NÁHRADNÍCH DÍLŮ
VOZU

„ŠKODA 1101“

ČTYŘVÁLEC 1.1 L

LEVÉ ŘÍZENÍ

VYDÁNÍ 1947

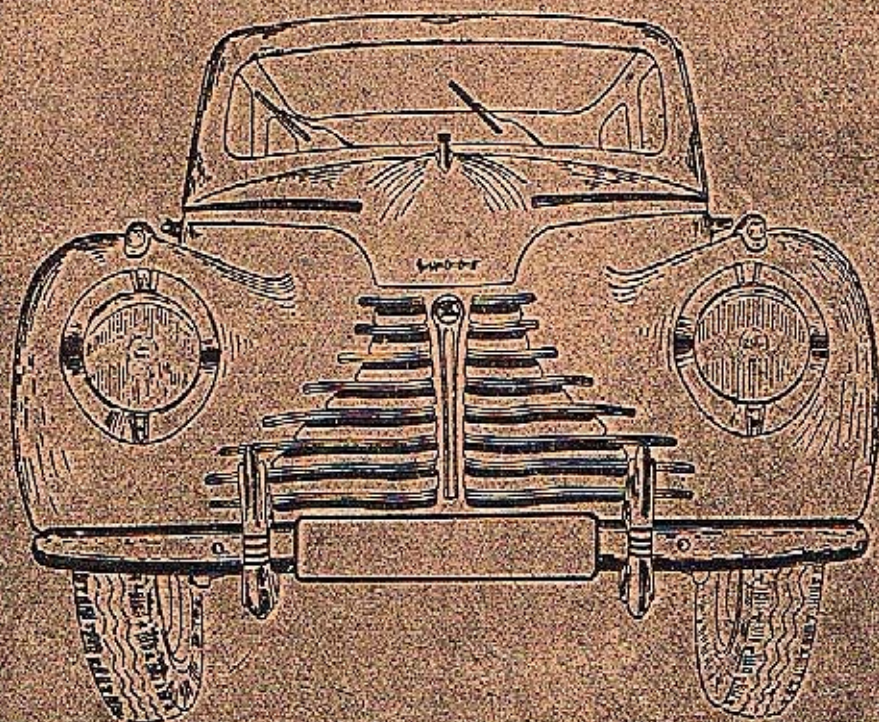

AUTOMOBILOVÉ ZÁVODY - NÁRODNÍ PODNIK - ZÁVOD MLADÁ BOLESLAV

SEZNAM NÁHRADNÍCH DÍLŮ

OBSAH:

	Str.
Pokyny pro objednávky náhradních dílů	4—5
Seznam valivých ložisek	6—7
Seznam ozubených kol	8
Motor	9—35
Spojka	36—37
Převodová skříň	38—45
Spojovací hřídel	46
Zadní náprava	47—57
Přední náprava	58—65
Řízení	66—71
Pedály	72—75
Ruční brzda	76—81
Rám	82—83
Trumf výfuku	84—87
Chladič	88—91
Nádržka na palivo s potrubím	92—93
Armatura hydraulické brzdy	94—100
Kola a oráfování	101
Jednorázové mazání	102—103
Elektrická výzbroj	104—106
Měřicí přístroje na armaturní desce	108—109
Táhlo spouštěče karburátoru	108—109
Výbava vozu	110—112
Výprava karoserie	114—121

Součásti v tomto seznamu uvedené platí pro vůz „Škoda 1101“ s le-
vým řízením čísla motoru: 86202 až 95837.

Pokyny pro objednávku náhradních dílů.

Při objednávce náhradních dílů nutno vždy udati:

1. Přesnou firmu neb adresu objednatele, tedy jméno, příjmení, bydliště, poštovní a nádražní stanici.

2. Typ vozu a číslo motoru, které jest vyraženo na klikové skříně a jest též uvedeno na první stránce certifikátu.

3. Přesné pojmenování a objednací číslo součásti podle našeho seznamu.

4. Počet objednaných součástí.

5. Způsob odeslání.

Veškeré objednávky vyřizují se na účet a nebezpečí objednavatele, zpravidla jen za hotové nebo na dobírku.

Není-li objednavatelem jinak určeno, vypravujeme zásilky do 25 kg poštou a zásilky těžší 25 kg drahou jako rychlozboží.

Zásilky pojišťujeme jen na výslovné přání. Třeba nám zvláště oznámíte, žádá-li se o vypravení poštou expres, drahou jako rychlozboží, nebo jako zboží s pojištěnou dodací lhůtou.

Telegrafické objednávky buďtež zřetelně stylisovány a dodatečně písemně opakovány, aby se zabránilo nedorozumění.

Telegrafické a telefonické objednávky, které nebyly zadány z místa stálého pobytu, buďtež vždy doplněny objednávkou písemnou s udáním přesné adresy, kam součásti mají býti odeslány. Vyšle-li zákazník vlastního posla pro potřebné součásti, jest v každém případě třeba, aby posel předložil písemnou objednávku.

Nemůže-li zákazník zjistiti podle seznamu součástí přesné pojmenování potřebného dílu, doporučujeme, aby přiložil k objednávce náčrtek, nebo aby poslal starou součást co vzor. Šel-li se omyl ve vyřízení objednávky, buďtež reklamace podána do 8 dnů po doručení zásilky.

Ze zdržení zásilky nebo poškození zboží při dopravě nezodpovídáme. Naše zodpovědnost končí, jakmile jsme odevzdali zboží poště nebo dopravní společnosti.

Díly, které se nám vracejí z jakýchkoliv důvodů, musí býti dodány franko do továrny v Mladé Boleslavi, stanice Mladá Boleslav — místní dráha. Vyprošujeme si současně oznámení, jsou-li dotyčné díly poslány jako vzor, k výměně nebo k odpisu.

Vrací-li se nějaký díl k výměně, protože byla zaslána nehodící se součást, doporučujeme, aby byla zároveň vždy zaslána součást stará jako vzor. Požaduje-li se náhrada za součásti, které nám zákazník vrací jako vadné, pokud je vůz v garanci, buďtež takové součásti očištěny a vady jejich na přípevněm listku nebo ve zvláštním přípise náležitě vyznačeny; zásilka buď v každém případě frankována.

Součásti nám zaslány z ciziny jako vzor nebo k opravě, buďtež zaslány vždy prostřednictvím zaslatele v celním záznamu, aby se docílilo cla prostého odbavení.

Vracené součásti připsí se k dobru jen tehdy, byla-li na nich zjištěna vada materiálu nebo zpracování a když byla reklamace učiněna včas. Naše záruka pomíjí, bylo-li na voze naší značky použito náhradních součástí, které nebyly naší továrnou ani vyrobeny, ani dodány.

V ccaové vložce uvedené ceny rozumějí se za 1 kus loko továrna bez dopravného, bez obalu, bez daně z obrátu a bez daně přepychové, pokud se tato vyskytuje.

Součásti v tomto seznamu uvedené platí jen pro vozy typu „Škoda 1101“ s levým řízením č. m. 86202 až 95837.

Změny konstrukce si vyhražujeme.

Při objednávce náhr. dílů pro elektrické přístroje udejte vždy značku přístroje (SCINTILA, MAGNETON atd.).

Sklady náhradních dílů ve všech našich prodejnách!

SEZNAM OZUBENÝCH KOL

Název dílu	Objednací číslo	Počet zubů	Počet kusů
Motor			
Rozvodové kolečko klikového hřídele pro pohon řetězem	133—1221	19	1
Rozvodové kolo klikového hřídele pro pohon ozubenými koly bez řetězu	137—1221	33	1
Rozvodové kolečko vačkového hřídele pro pohon řetězem	140—1222	38	1
Rozvodové kolečko vačkového hřídele pro pohon ozub. koly bez řetězu	105—7013	46	1
Šroubové ozubení vačkového hřídele	176—1152	11	1
Šroubové kolečko olejové pumpy	135—1252	11	1
Hnací čerpací kolečko olejové pumpy	150—1227	16	1
Hnané čerpací kolečko olejové pumpy	151—1227	16	1
Ozubený věnec setrvačnicku	135—1024	105	1
Pastorek spouštěče „Magneton“	166—1230	9	1
Pastorek spouštěče „Scintilla“	172—1230	9	1
Rychlostní převody			
Posuvné dvoukoli 1. a 2. rychlosti	191—1731	25+31	1
Ozub. kolo 3. rychlosti ve stálém záběru	147—1729	20	1
Předloková kola	149—1725	31,26 21,15	1 1
Úplné dvojité kolo zpět. chodu s pouzdem	128—7102	16,21	1
Hnací hřídel s ozubeným kolem	181—1721	15	1
Hnací kolečko rychloměru	229—1802	6	1
Hnací kolečko rychloměru	200—1802	5	1
Hnané kolečko rychloměru (vložené)	201—1803	14	1
Hnané kolečko rychloměru	229—1803	14	1
Hnané kolečko rychloměru	220—1803	12	1
Zadní náprava			
Kuželový pastorek	309—2011	9	1
Talířové kolo	286—2013	43	1
Planetové kolo diferenciálu	124—2071	17	2
Satelit diferenciálu	116—2072	12	2

Pro kontrolu upozorňujeme, že svrchu uvedené údaje, t. j. obj. číslo a počet zubů, jsou na každém ozub. kolečku zřetelně vyraženy.

MOTOR

OBSAH:

	Str.
Blok válců s příslušenstvím	10—12
Klikový hřídel s ojnicemi a písty	14—15
Vačkový hřídel s příslušenstvím	16—17
Olejová pumpa	16—17
Čistič oleje	18—19
Olejový přetlakový ventil	18—19
Měřitko oleje	18—19
Spodní víko klikové skříně	20—21
Přední nosná příčka motoru	20—21
Čelo klikové skříně	20—21
Řemenice klikového hřídele	22—23
Zadní víko klikového hřídele	22—23
Skříň spojky	22—23
Setrvačnick s ozubeným věncem	22—23
Hlava bloku válců	24—25
Ventily, zdvihátka ventilů, rozvodové tyčky a vahadla	24—25
Víko hlavy bloku válců s uzávěrkou pro plnění oleje	24—25
Rozdělovač proudu	26—27
Vodní pumpa s potrubím a thermoregulátorem	26—28
Karburátor	34—35
Nasávací a výfuková trubka	34—35
Čistič vzduchu	34—35
Čistič paliva	30—31
Dynamo s upevňovacím	30—31
Ventilátor	32—33
Spouštěč motoru	32—33

SCHEMA VALIVÝCH LOŽISEK

Skoda 1101

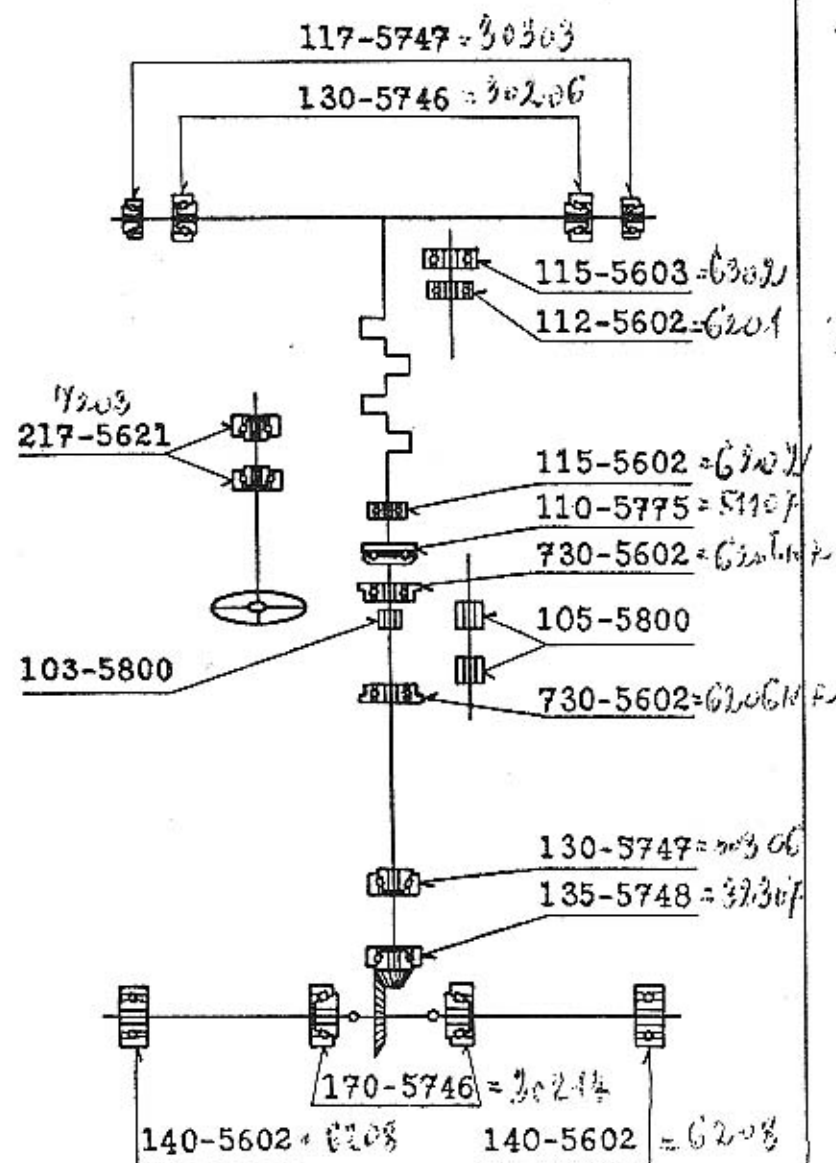

SEZNAM VALIVÝCH LOŽISEK

Název ložiska	Objednací číslo	Počet kusů
Motor		
Kulič. lož. \varnothing 15/35X11 SKF č. 6202 setrvač-níku	115-5602	1
Kulič. lož. \varnothing 12/32X10 SKF č. 6201 hřídele vodní pumpy	112-5602	1
Kulič. lož. \varnothing 15/42X13 SKF č. 6302 hřídele vodní pumpy	115-5603	1
Spojka		
Kulič. lož. \varnothing 35/53X12 SKF č. 51107 vysou-vací objímky	110-5775	1
Převodová skříň		
Kulič. lož. \varnothing 30/62/68X16 SKF č. 6206 NR drážkového hřídele	730-5602	1
Jehlov. váleček \varnothing 2,5X15,8 DKF drážkového hřídele	103-5800	24
Kulič. lož. \varnothing 30/62/68X16 SKF č. 6206 NR hnacího hřídele	730-5602	1
Jehlov. váleček \varnothing 3X19,7 DKF předloňového kola	105-5800	42
Zadní náprava		
Kužel. lož. \varnothing 35/80X33 SKF č. 32307 kuže-lového pastorku	135-5748	1
Kužel. lož. \varnothing 30/72X21 SKF č. 30306 kuže-lového pastorku	130-5747	1
Kužel. lož. \varnothing 70/125X26,5 SKF č. 30214 dife-renciálu	170-5746	2
Kulič. lož. \varnothing 40/80X18 SKF č. 6208 náboje zadního kola	140-5602	2
Přední náprava		
Kužel. lož. \varnothing 30/62X17,5 SKF č. 30206 náboje předního kola	130-5746	2
Kužel. lož. \varnothing 17/47X15 SKF č. 30303 náboje předního kola	117-5747	2
Řízení		
Kulič. lož. \varnothing 17/40X12 SKF č. 7203 šroubu řízení	217-5621	2

Pro kontrolu přezkoušejte vždy rozměrové údaje v našem seznamu s demontovaným ložiskem.

MOTOR

Blok válců s příslušenstvím

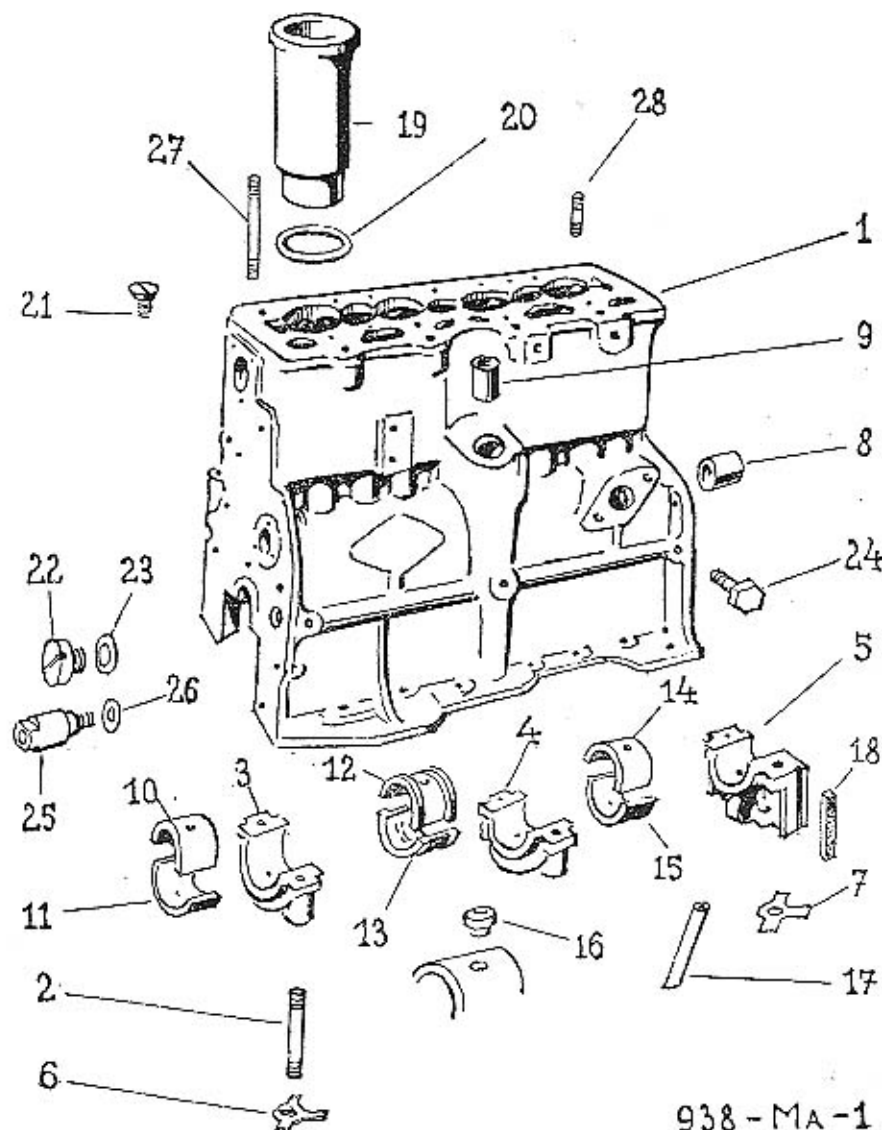

938-MA-1

MOTOR

Číslo výběr.	Objednáací číslo	Pojmenování	Počet kusů
		Blok válců s příslušenstvím	
1.	406-7001	Úplný blok válců s pánvemi a zavrtanými šrouby ze šedé litiny do č. m. 95337	1
1.	471-7001	Úplný blok válců s pánvemi a zavrt. šrouby z hliníku od č. m. 95838	1
—	618-21102	Zavrtaný šroub M 8×18 SN 1020 k up. čela pro blok ze šedé litiny do č. m. 95337	6
—	660-21102	Zavrtaný šroub M 8×60 SN 1021 k up. čela pro blok z hliníku od č. m. 95838	3
—	622-21102	Zavrtaný šroub M 8×22 SN 1020 k up. čela	5
—	790-21133	Zavrtaný šroub M 10×90 SN 1021 pro hlavu válců	12
—	622-21133	Zavrtaný šroub M 10×22 SN 1021 pro hlavu válců	4
2.	650-21453	Zavrtaný šroub M 10×50 SN 1021 hlavních ložisek	6
3.	162-1081	Víko 1. ložiska klikového hřídele ze šedé litiny do č. m. 95337	1
3.	172-1081	Víko 1. ložiska klikového hřídele z hliníku od č. m. 95838	1
4.	163-1081	Víko 2. ložiska klikového hřídele ze šedé litiny do č. m. 95337	1
4.	173-1081	Víko 2. ložiska klikového hřídele z hliníku od č. m. 95838	1
5.	164-1081	Víko 3. ložiska klikového hřídele ze šedé litiny do č. m. 95337	1
5.	174-1081	Víko 3. ložiska klikového hřídele z hliníku od č. m. 95838	1
—	610-20001	Matice M 10 SN 1103	6
6.	179-5107	Pojišťovací podložka 1. a 2. ložiska	4
7.	180-5107	Pojišťovací podložka 3. ložiska	2
8.	415-5031	Pouzdro 3. ložiska vačkového hřídele	1
—	212-7069	Úplná pánve 1. ložiska klikového hřídele	1
10.	398-1241	Vrchní pánve 1. ložiska klikového hřídele	1
11.	399-1241	Spodní pánve 1. ložiska klikového hřídele	1
—	213-7069	Úplná pánve 2. ložiska klikového hřídele	1
12.	400-1241	Vrchní pánve 2. ložiska klikového hřídele	1
18.	401-1241	Spodní pánve 2. ložiska klikového hřídele	1
—	214-7069	Úplná pánve 3. ložiska klikového hřídele	1
14.	402-1241	Vrchní pánve 3. ložiska klikového hřídele	1
15.	403-1241	Spodní pánve 3. ložiska klikového hřídele	1
—	215-7069	Úplná pánve 1. ložiska klik. hříd. (abnorm. — 0,8)	1
10.	368-1241	Vrchní pánve 1. ložiska klik. hříd. (abnorm. — 0,8)	1
11.	369-1241	Spodní pánve 1. ložiska klik. hříd. (abnorm. — 0,8)	1
—	216-7069	Úplná pánve 2. ložiska klik. hříd. (abnorm. — 0,8)	1
12.	370-1241	Vrchní pánve 2. ložiska klik. hříd. (abnorm. — 0,8)	1
13.	371-1241	Spodní pánve 2. ložiska klik. hříd. (abnorm. — 0,8)	1
—	217-7069	Úplná pánve 3. ložiska klik. hříd. (abnorm. — 0,8)	1
14.	372-1241	Vrchní pánve 3. ložiska klik. hříd. (abnorm. — 0,8)	1
15.	373-1241	Spodní pánve 3. ložiska klik. hříd. (abnorm. — 0,8)	1
16.	141-5158	Kolík pánve	6

Číslo vyobr.	Objednáací číslo	Pojmenování	Počet kusů
—	132—6086	Závitová tyč M 8×1 SN 1096	1/12
—	108—24011	Zátka M 8×1 ČSN 71021	4
17.	528—5302	Odpadová trubka 3. ložiska	1
18.	112—5419	Těsnění 3. ložiska (korek) pro blok ze šedé litiny do č. m. 95337	2
18.	210—5419	Těsnění 3. ložiska (korek) pro blok z hliníku od č. m. 95338	2
19.	145—1006	Vložka do bloku válec	4
20.	154—5428	Těsnění vložky válce (síla = 0,3 mm)	4
20.	155—5428	Těsnění vložky válce (síla = 0,1 mm)	4
21.	112—5213	Pojistovací šroub vložky	4
22.	192—5136	Zátka olejového kanálku	2
23.	126—5428	Těsnění zátky (fibr)	2
24.	200—5136	Zátka olejového kanálku	2
26.	151—5422	Těsnění zátky a hrdla (fibr)	3

Veteran

service

Aktuální nabídka
www.veteranservice.cz



Výroba dobového příslušenství, profilových těsnění
na historická vozidla a náhradních dílů na vozy Aero a Tatra

MOTOR

Klíkový hřídel s ojnicemi a písty

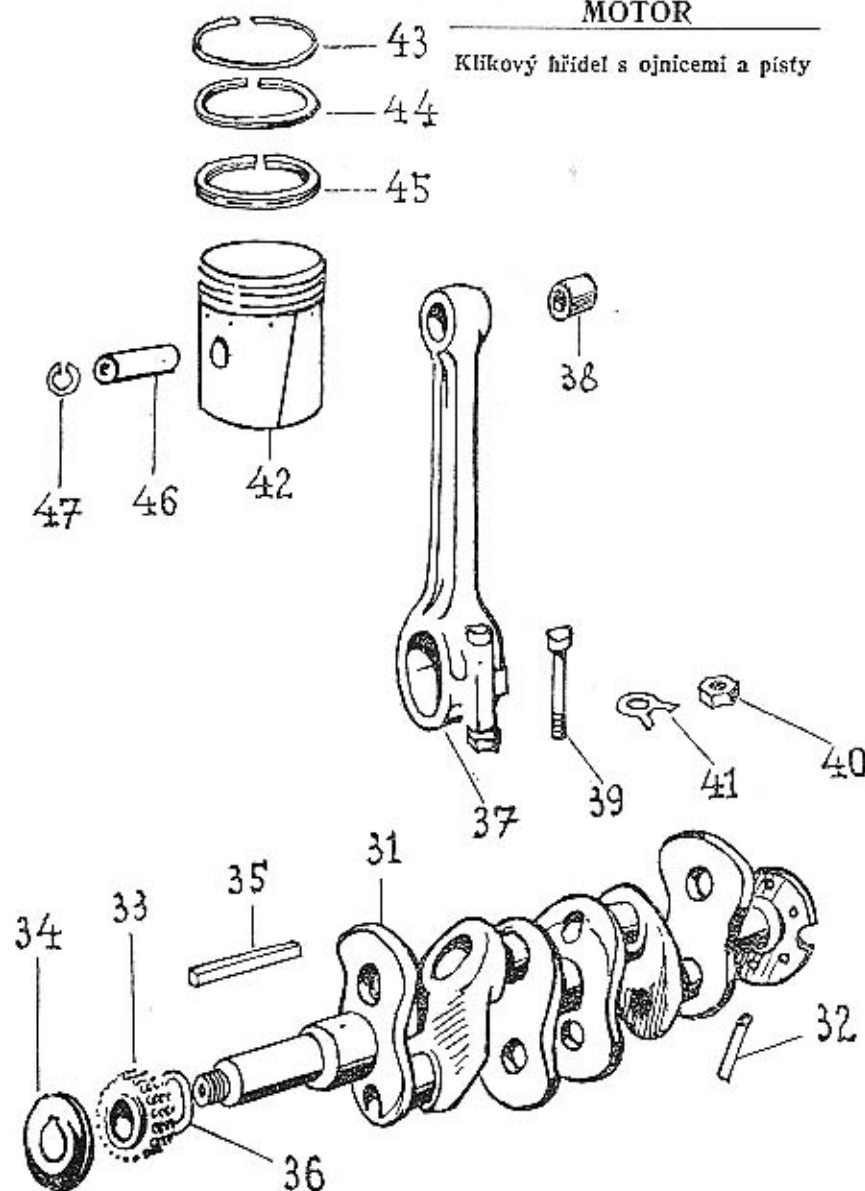

938-MA-2

MOTOR

Klíkový hřídel s ojnicemi a písty

31.	145-7006	Úplný klíkový hřídel	1
32.	469-5302	Mazací trubka	4
33.	133-1221	Rozvod. kolečko klik. hřídele pro pohon řetězem	1
33.	137-1221	Rozvod. kolečko klik. hřídele pro pohon bez řetězu	1
34.	135-5096	Odstřikovací kroužek do č. m. 88601	1
34.	142-5096	Odstřikovací kroužek od č. m. 88602	1
35.	138-5173	Klín (pero) kolečka do č. m. 88601	1
35.	164-5173	Klín (pero) kolečka od č. m. 88602	1
36.	187-5101	Vyrovnávací podložka 0,2	(1)
36.	188-5101	Vyrovnávací podložka 0,5	(1)
37.	186-7007	Úplná ojnice 1. a 3. válce	2
37.	185-7007	Úplná ojnice 2. a 4. válce	2
37.	173-7007	Úplná ojnice 1. a 3. válce (abnorm. — 0,8)	2
37.	174-7007	Úplná ojnice 2. a 4. válce (abnorm. — 0,8)	2
38.	388-5031	Pouzdro do ojnice	4
38.	440-5031	Pouzdro do ojnice abnormální o 0,04 mm	4
39.	216-5209	Šroub do ojnice	8
40.	112-5278	Matice šroubu	8
41.	111-5106	Pojistovací podložka	8
—	237-7008	Úplný píst ø 68 BHB s kroužky a píst. čepem	4
—	238-7008	Úplný píst ø 68,25 BHB s kroužky a píst. čepem abnormální	4
—	239-7008	Úplný píst ø 68,50 BHB s kroužky a píst. čepem abnormální	4
—	240-7008	Úplný píst ø 68,75 BHB s kroužky a píst. čepem abnormální	4
—	241-7008	Úplný píst ø 69 BHB s kroužky a píst. čepem abnormální	4
42.	451-1052	Píst ø 68 BHB	4
42.	452-1052	Píst ø 68,25 BHB abnormální	4
42.	453-1052	Píst ø 68,50 BHB abnormální	4
42.	454-1052	Píst ø 68,75 BHB abnormální	4
42.	455-1052	Píst ø 69 BHB abnormální	4
43.	296-1202	Pístní kroužek těsnící ø 68	8
43.	297-1202	Pístní kroužek těsnící ø 68,25 abnormální	8
43.	298-1202	Pístní kroužek těsnící ø 68,50 abnormální	8
43.	299-1202	Pístní kroužek těsnící ø 68,75 abnormální	8
43.	300-1202	Pístní kroužek těsnící ø 69 abnormální	8
44.	136-1205	Pístní kroužek těsnící osazený ø 68	4
44.	137-1205	Pístní kroužek těsnící osazený ø 68,25 abnormální	4
44.	138-1205	Pístní kroužek těsnící osazený ø 68,50 abnormální	4
44.	139-1205	Pístní kroužek těsnící osazený ø 68,75 abnormální	4
44.	140-1205	Pístní kroužek těsnící osazený ø 69 abnormální	4
45.	276-1204	Pístní kroužek stírací ø 68	4
45.	277-1204	Pístní kroužek stírací ø 68,25 abnormální	4
45.	278-1204	Pístní kroužek stírací ø 68,50 abnormální	4
45.	279-1204	Pístní kroužek stírací ø 68,75 abnormální	4
45.	280-1204	Pístní kroužek stírací ø 69 abnormální	4
46.	121-5005	Pístní čep	4
46.	123-5005	Pístní čep abnormální o 0,05 mm	4
47.	018-0770	Vnitřní pojistovací kroužek čepu 18 SN 1160	8

MOTOR

Vačkový hřídel s příslušenstvím

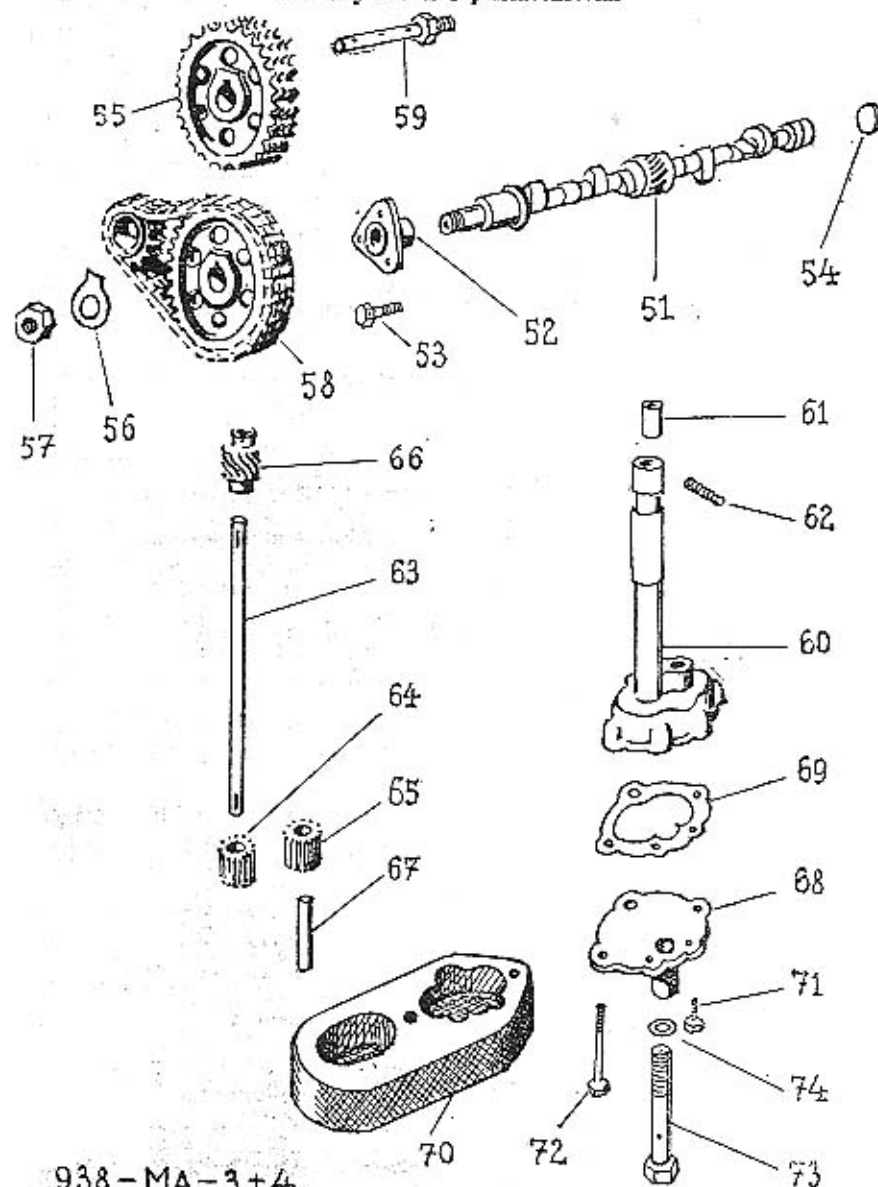

938-MA-3+4.

MOTOR

Číslo výobr.	Objednáací číslo	Pojmenování	Počet kusů
Vačkový hřídel			
51.	110-7011	Úplný vačk. hřídel pro pohon řetězem	1
51.	119-7013	Úplný vačkový hřídel pro pohon ozubenými koly	1
—	110-24011	Zátka z tyče M 10×1 ČSN 71021	1
52.	106-5041	Pouzdro do ložiska vačk. hřídele	1
53.	389-5201	Šroub pouzdra	3
54.	145-24001	Plechová zátka	1
55.	140-1222	Rozvod, kolečko vačk. hř. pro pohon řetězem	1
55.	105-7013	Úplné rozvod. kolečko vačk. hřídele pro pohon ozubenými koly	1
—	162-6352	Pero (klín) 6×6×18 SN 1236	1
56.	166-5107	Pojšť. podložka matice	1
57.	124-20012	Matice (AU 2.2-M 24×2)	1
58.	117-1237	Rozvodový řetěz	1
59.	182-5370	Mazací šroub řetězu pro pohon řetězem	1
59.	206-5370	Mazací šroub řetězu pro pohon ozubenými koly	1
Olejová pumpa			
—	127-7020	Úplná olejová pumpa smontovaná pro pohon vačk. hřídele řetězem	1
—	138-7020	Úplná olejová pumpa smontovaná pro pohon vačk. hřídele ozub. koly	1
63.	135-1252	Hřídel pumpy	1
60.	124-7016	Úplná skříň pumpy s pouzdry	1
61.	453-5031	Pouzdro do skříně	2
62.	101-5233	Závitová tyčka M 4	1/18
64.	150-1227	Hnačí čerp. kolečko	1
65.	151-1227	Hnané čerp. kolečko	1
66.	135-1224	Šroubové kolečko pro pohon vačk. hřídele řetězem	1
66.	148-1224	Šroubové kolečko pro pohon vačkového hřídele ozubenými koly	1
—	025-24436	Ryhovaný kolík 4×25, SN 1259	2
—	107-6356	Klín Klg 3×5	2
67.	239-5001	Čep kolečka	1
68.	132-1073	Víčko pumpy	1
69.	392-5401	Těsnění víčka	(3)
70.	124-7018	Úplný ssací koš	1
71.	372-5201	Šroub víčka a koše M 6×12	2
72.	393-5201	Šroub víčka M 6×48	2
73.	168-5370	Šroub pumpy	1
74.	129-5428	Pojšťovací a těsnící podložka	1

MOTOR

Čistič oleje, redukční olejový ventil a měřítko oleje

938 - MA-5+8.

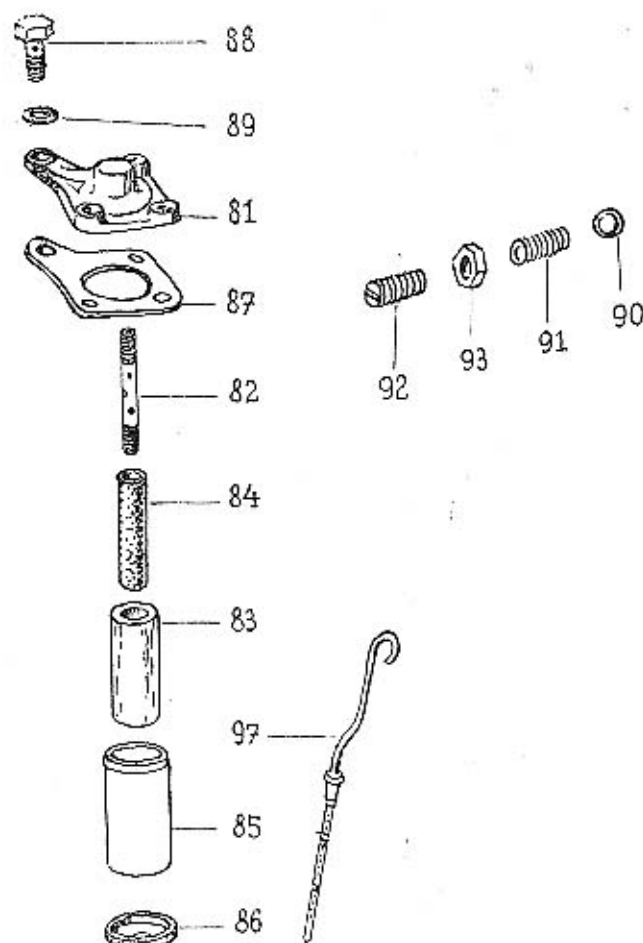

MOTOR

Číslo výbr.	Objednávací číslo	Pojmenování	Počet kusů
Čistič oleje			
—	121-7019	Úplný čistič oleje smontovaný ze šedé litiny do č. m. 95337	1
—	142-7019	Úplný čistič oleje smontovaný z hliníku od č. m. 95838	1
81.	117-4364	Víčko čističe oleje ze šedé litiny do č. m. 95337	1
81.	121-4364	Víčko čističe oleje z hliníku od č. m. 95838	1
82.	116-5239	Šroub čističe	1
83.	107-5437	Čistící plast. vložka	1
84.	106-7043	Úplná vnitřní trubka čističe	1
85.	113-4363	Plášť čističe oleje	1
86.	118-4364	Dno čističe oleje	1
—	612-20032	Matice M 12×1,5 SN 1105	1
—	025-20215	Závlačka 3×25 SN 1245	1
—	312-20221	Podložka 13, SN 1143	1
87.	259-5404	Těsnění čističe	1
88.	192-5370	Přívádčí šroub čističe	1
89.	132-5422	Těsnění šroubu	1
—	620-21002	Šroub M 8×20, SN 1006	3
—	108-20242	Pružná podložka 8, SN 1145	3
Redukční olejový ventil a měřítko oleje			
90.	112-5791	Kulička $\varnothing 3/8"$	1
91.	103-5051	Zpruha ventilku	1
92.	101-5225	Stavěcí šroub ventilku	1
93.	614-20012	Matice M 14×1,5 SN 1104	1
—	020-20213	Závlačka 2×20, SN 1245	1
97.	131-7046	Měřítko oleje motoru	1

MOTOR

Spodní viko klik. skříně, přední nosná příčka, a čelo klik. skříně

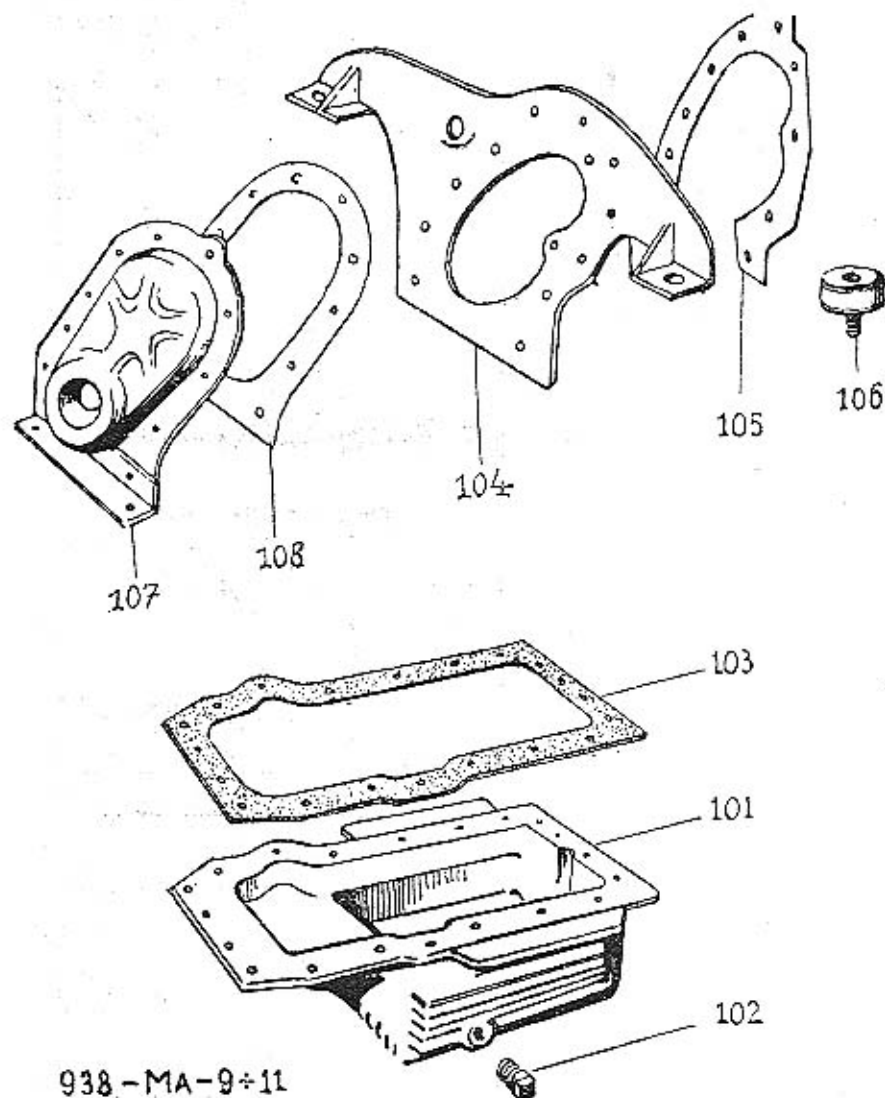

938-MA-9÷11

MOTOR

Číslo vyobr.	Objednáč číslo	Pojmenování	Počet kusů
Spodní viko klikové skříně			
101.	135-1015	Spodní viko klikové skříně	1
102.	105-5137	Vypouštěcí zátky	1
103.	186-5419	Těsnění vika	1
—	622-21002	Šroub M 8×22, ŠN 1006	16
—	625-21002	Šroub M 8×25, ŠN 1006	4
—	108-20242	Pružná podložka 8, ŠN 1145	20
—	608-20001	Matice M 8, ŠN 1103	4
Přední nosná příčka motoru			
104.	156-7049	Úplná přední příčka do č. m. 88601	1
104.	158-7049	Úplná přední příčka od č. m. 88602	1
105.	398-5401	Těsnění příčky	1
—	622-21226	Šroub M 8×22, ŠN 1015	2
Přední pružné lůžko			
106.	129-7151	Úplné přední pružné lůžko	2
—	015-21081	Šroub M 10×15, ŠN 1007	2
—	110-20242	Pružná podložka 10, ŠN 1145	2
—	610-20001	Matice M 10, ŠN 1103	2
—	610-20011	Matice B M 10, ŠN 1116	2
Čelo klikové skříně			
107.	114-7027	Úplné čelo klikové skříně plechové do č. m. 88601	1
107.	138-1014	Čelo klikové skříně hliníkové od č. m. 88602	1
108.	397-5401	Těsnění čela (lepenka) do č. m. 88601	1
108.	477-5401	Těsnění čela od č. m. 88602	1
—	618-21102	Šroub M 8×18, ŠN 1020	6
—	622-21102	Šroub M 8×22, ŠN 1020	2
—	015-21080	Šroub M 8×15, ŠN 1007	3
—	018-21080	Šroub M 8×18, ŠN 1007	2
—	108-20242	Pružná podložka 8, ŠN 1145	13
—	608-20001	Matice M 8, ŠN 1103	10

MOTOR

Remenice klíkové hřídele, zadní těsnicí víko, skříň spojky a setrvačnick

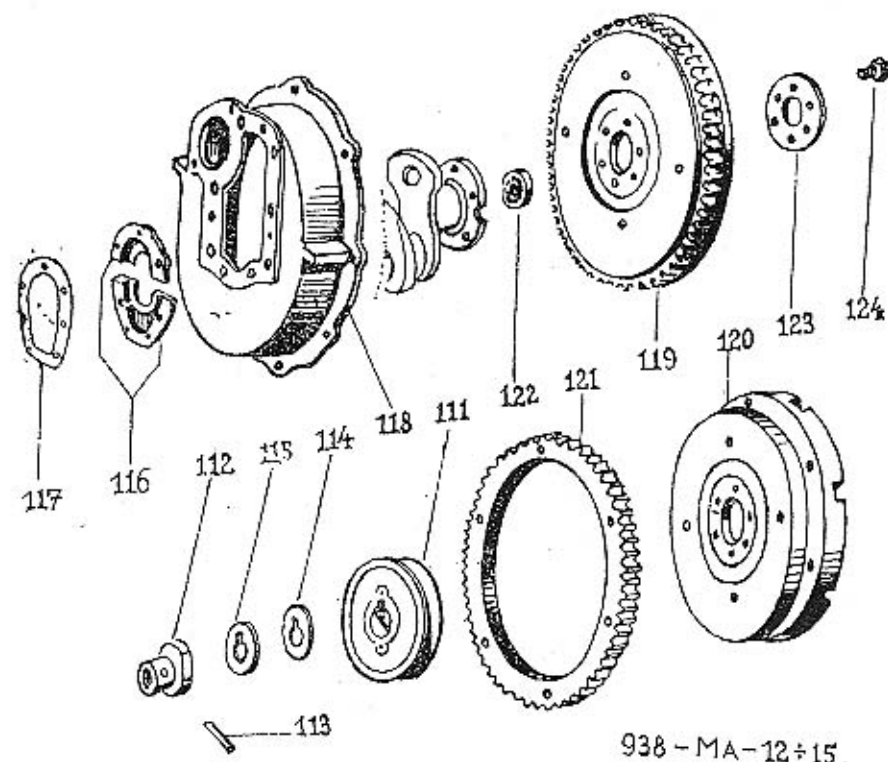

MOTOR

Číslo výbr.	Objednáč číslo	Popis	Pojmenování	Počet kusů
Remenice klíkového hřídele				
111.	224-1111	Remenice klíkového hřídele		1
112.	125-1299	Spojka roztáč. klíky		1
114.	150-5076	Rozpěrací kroužek \varnothing 49/37 x 0,5		3
115.	286-5101	Vyrovnávací podložka \varnothing 52/20,5 x 1		(1)
115.	287-5101	Vyrovnávací podložka \varnothing 52/20,5 x 0,5		(1)
Zadní těsnicí víko klíkového hřídele				
116.	104-7030	Úplné zadní víko ze šedé litiny do č. m. 95337		1
116.	109-7030	Úplné zadní víko hliníkové od č. m. 95338		1
117.	343-5401	Těsnění víka		1
—	620-21002	Šroub M 8 x 20, SN 1006		7
—	108-20242	Pružná podložka 8, SN 1145		7
Skříň spojky (bez patek k upevnění motoru)				
118.	136-1610	Skříň spojky ze šedé litiny do č. m. 95337		1
118.	138-1610	Skříň spojky z hliníku od č. m. 95338		1
—	224-24511	Kolík 8p6 x 24, SN 1254		2
—	018-21080	Šroub M 8 x 18, SN 1007		10
—	108-20242	Pružná podložka 8, SN 1145		10
Setrvačnick s upevněním				
119.	137-7010	Úplný setrvačnick		1
120.	174-1023	Setrvačnick		1
121.	135-1024	Ozubený věnec setrvačnicku		1
122.	115-5602	Kuličkové ložisko \varnothing 15/35 x 11		1
123.	117-1523	Víčko kuličkového ložiska		1
124.	391-5201	Šroub setrvačnicku		6

MOTOR

Hlava bloků válců, ventily,
zdvíhátka a vahadla ventilů, víko hlavy bloku válců

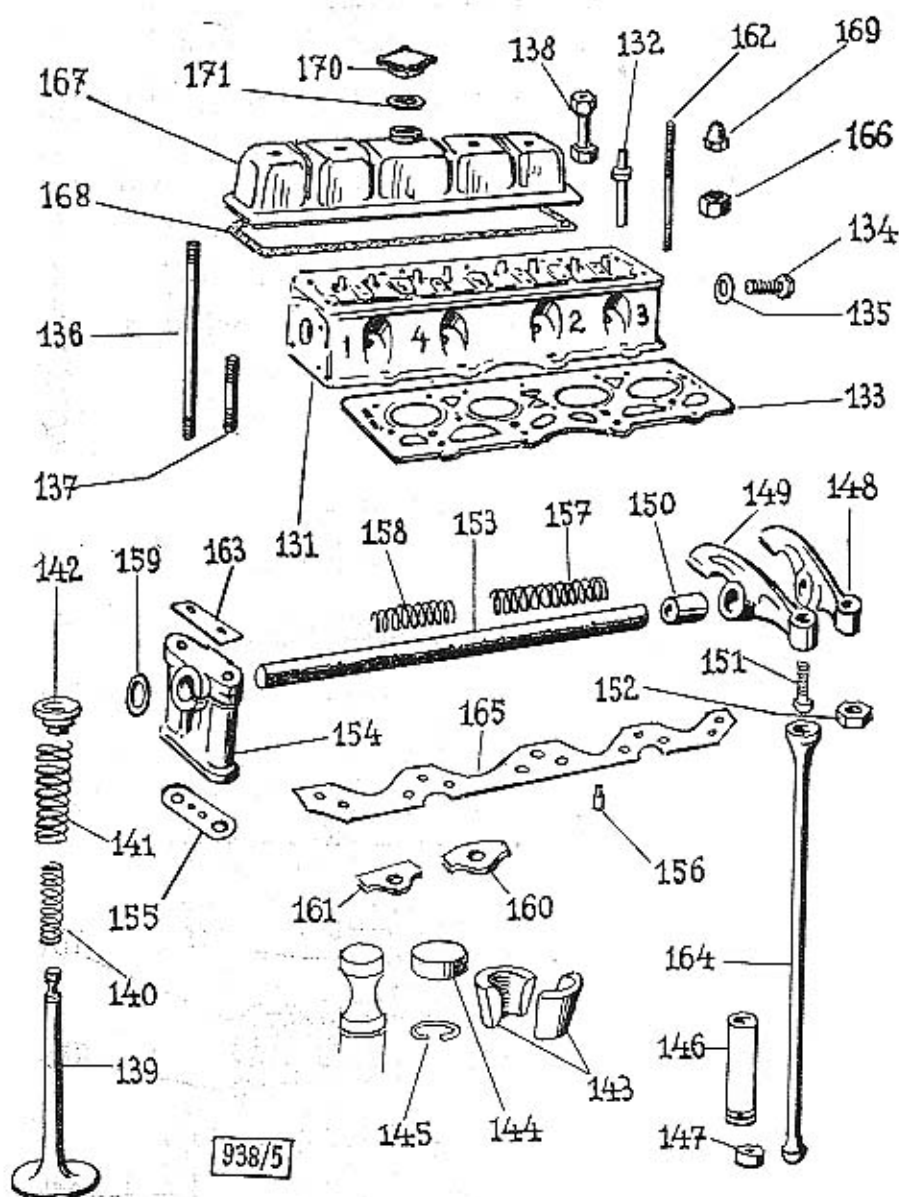

MOTOR

Hlava bloku válců

131.	172-7031	Úplná hlava bloku	1
131.	183-7031	Úplná hlava bloku (se sníženou kompresí pro Rumunsko)	1
132.	115-1261	Vedení ventilu	8
133.	233-5407	Těsnění hlavy bloku	1
134.	160-5370	Průtokový šroub	1
135.	109-5429	Těsnění šroubu	1
136.	790-21453	Zavrt. šroub hlavy M 10×90, ŠN 1021	12
137.	622-21453	Šroub M 10×22, ŠN 1021	4
—	610-20001	Matice M 10, ŠN 1103	13
138.	106-5273	Dvojitá matice hlavy	3

Ventily

139.	142-1209	Nasávací ventil	4
139.	148-1209	Výfukový ventil	4
140.	475-5051	Vnitřní zpruha ventilu	8
141.	371-5051	Vnější zpruha ventilu	8
142.	194-5111	Podložka zpruh ventilu	8
143.	113-1355	Klínek ventilu dvoudílný	8
144.	102-1357	Čepička ventilu	8
145.	167-5069	Pojišť. kroužek ventilu	8

Zdvíhátka, rozvodové tyčky a vahadla

146.	113-7012	Úplné zdvihatko ventilu	8
147.	136-5027	Kulová pánev	8
148.	103-7015	Úplné vahadlo 1, 3, 5, 7.	4
149.	104-7015	Úplné vahadlo 2, 4, 6, 8.	4
150.	374-5031	Pouzdro do vahadla	8
151.	109-5023	Kulový šípek vahadla	8
152.	215-5251	Matice čípku	8
153.	143-7341	Úplný čep vahadel	1
154.	109-1100	Kozlík čepu vahadel (s mazací dírkou)	1
154.	115-1100	Kozlík čepu vahadel (bez dírkou)	3
155.	331-5401	Těsnění kozlíku	4
156.	122-5156	Kolíček kozlíku	1
157.	429-5051	Vnitřní zpruha vahadel $\varnothing 21 \times 56$	1
158.	428-5051	Střední zpruha vahadel $\varnothing 21 \times 34$	2
158.	414-5051	Vnější zpruha vahadel $\varnothing 21 \times 17,5$	2
159.	518-5101	Podložka k čepu vahadel	2
—	025-20215	Závlačka 3×25, ŠN 1245	2
160.	142-5120	Pojišť. příložka čepu	1
161.	143-5120	Vložka do kozlíku	3
162.	360-5221	Zavrt. šroub kozlíku M 8 dl. 83 mm	4
—	755-21122	Šroub M 8×55, ŠN 1020	4
163.	172-5109	Pojišť. podložka	4
—	608-20001	Matice M 8, ŠN 1103	4
164.	125-1160	Rozvodová tyčka	8
165.	154-5120	Vodící příložka rozvodové tyčky	1
166.	265-5251	Matice kozlíku	4
167.	125-1005	Víko hlavy bloku	1

MOTOR

Rozdělovač proudu, vodní pumpa, thermoregulátor a vodní hrdla

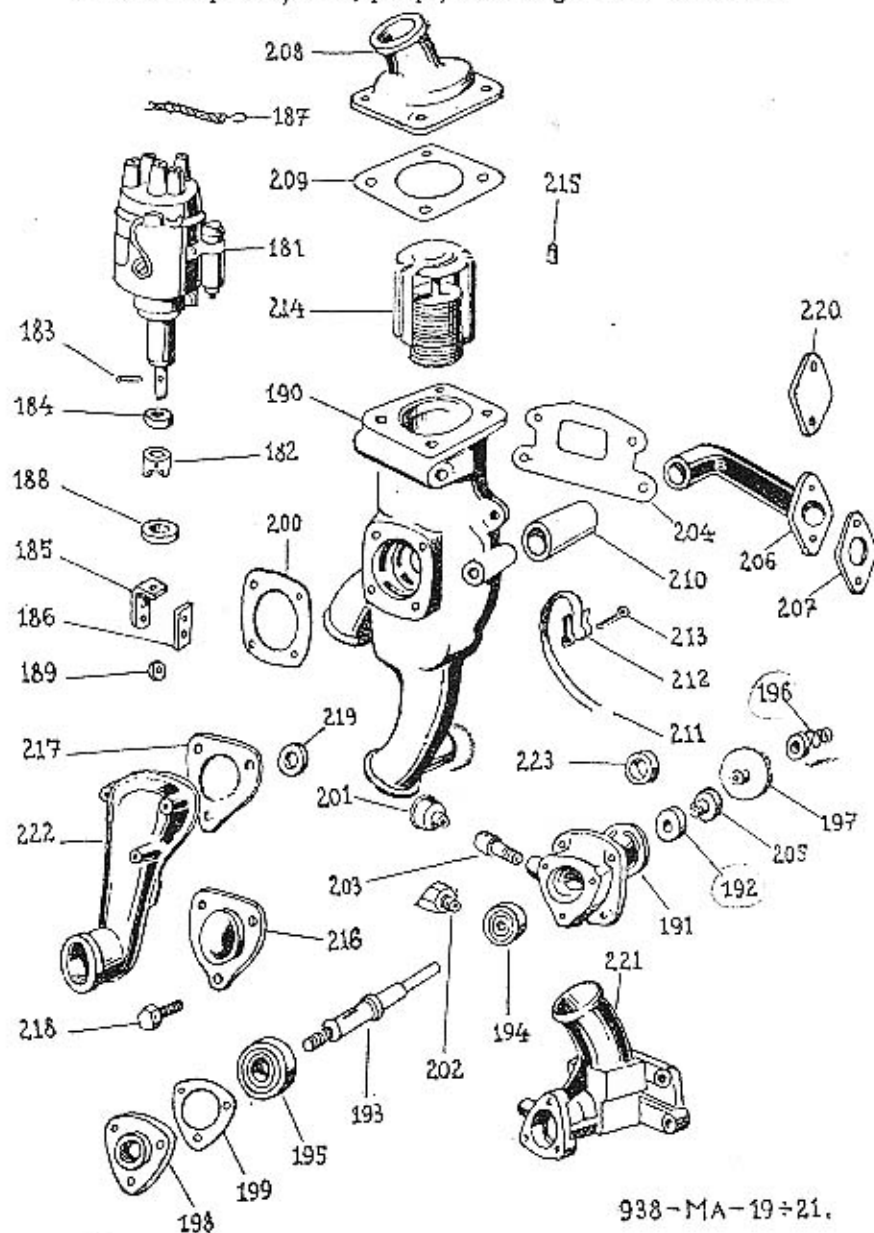

938-MA-19÷21.

MOTOR

Císlo vyobr.	Objednáci číslo	Pojmenování	Počet kusů
168.	175-5419	Těsnění víka	1
169.	008-20053	Matice M 8, ŠN 1115	4
170.	152-7032	Uzávěrka víka hlavy (plnění oleje)	1
171.	178-5416	Těsnění uzávěrky	1
Rozdělovač proudu s pohonem			
181.	157-4026	Rozdělovač proudu „MAGNETON“ CZ 406 s páčkou	1
—	474-2901	Páčka rozdělovače „MAGNETON“	1
—	116-4036	Hlavice rozdělovače proudu „MAGNETON“ CZ 406	1
—	113-4071	Kondensátor rozdělovače „MAGNETON“	1
—	110-4063	Rozdělovací váleček rozdělovače „MAGNETON“	1
—	110-4069	Páčka přerušovače s kontaktem pevná „MAGNETON“	1
—	109-4069	Raménko přerušovače s kontaktem (pohyblivé) „MAGNETON“	1
—	113-4061	Uhlík s pružinou rozdělovače „MAGNETON“	1
181.	159-4026	Rozdělovač proudu „BOSCH“ VEK 4 BS 343 T	1
—	475-2901	Páčka rozdělovače „BOSCH“ VEK 4 BS 343 T	1
—	130-4036	Hlavice rozdělovače proudu „BOSCH“	1
—	114-4071	Kondensátor rozdělovače proudu „BOSCH“	1
—	109-4063	Rozdělovací váleček rozdělovače proudu „BOSCH“	1
—	106-4069	Páčka přerušovače s kontaktem (pevná) „BOSCH“	1
—	105-4069	Raménko přerušovače s kontaktem (pohyblivé) „BOSCH“	1
181.	161-4026	Rozdělovač proudu „SCINTILLA“ BP 4	1
—	109-4036	Hlavice rozdělovače proudu „SCINTILLA“	1
—	112-4071	Kondensátor rozdělovače proudu „SCINTILLA“	1
—	104-4063	Rozdělovací váleček rozdělovače proudu „SCINTILLA“	1
—	108-4069	Páčka přerušovače s kontaktem (pevná) „SCINTILLA“	1
—	107-4069	Raménko přerušovače s kontaktem (pohyblivé) „SCINTILLA“	1
181.	162-4026	Rozdělovač proudu „MARELLI“	1
—	131-4036	Hlavice rozdělovače proudu „MARELLI“	1
—	114-4071	Kondensátor rozdělovače proudu „MARELLI“	1
—	115-4063	Rozdělovací váleček rozdělovače proudu „MARELLI“	1
—	117-4069	Raménko přerušovače s kontaktem (pohyblivé) „MARELLI“	1
182.	183-1356	Spojka rozdělovače (délka = 23,5 mm)	1
182.	184-1356	Spojka rozdělovače (délka = 38,3 mm)	1
183.	108-5156	Kolík do spojky	1
184.	198-5410	Plstěné těsnění rozdělovače $\varnothing 33/27 \times 3$	1
184.	182-5416	Přyzové těsnění rozdělovače	1
185.	131-5160	Držák rozdělovače	1
Vodní pumpa			
—	156-7070	Úplná vodní pumpa smontovaná ze šedé litiny do č. m. 95337	1
—	164-7070	Úplná vodní pumpa smontovaná (hliník) od č. m. 95338	1
190.	151-1061	Skříň vodní pumpy ze šedé litiny do č. m. 95337	1
190.	156-1061	Skříň vodní pumpy z hliníku od č. m. 95338	1

Číslo vyobr.	Objednáč číslo	Pojmenování	Počet kusů
191.	134-7072	Úplná skříňka pro kuličk. ložisko	1
192.	183-5082	Kroužek do skříňky	1
193.	145-1251	Hřídel vodní pumpy	1
194.	112-5602	Kuličkové ložisko $\varnothing 12/32 \times 10$	1
195.	115-5603	Kuličkové ložisko $\varnothing 15/42 \times 13$	1
196.	103-7152	Úplné těsnění hřídele vodní pumpy	1
197.	129-1216	Lopátkové kolečko	1
—	018-24435	Kolík 3×18 , SN 1259	1
198.	114-1363	Víčko skříňky ze šedé litiny do č. m. 95337	1
198.	116-1363	Víčko skříňky hliníkové od č. m. 95838	1
199.	385-5401	Těsnění víčka	1
—	015-21079	Šroub M 6×15 , SN 1007	3
—	106-20242	Pružná podložka 6, SN 1145	3
200.	307-5404	Těsnění skříňky	1
—	615-21101	Šroub M 6×15 , SN 1020	4
—	106-20242	Pružná podložka 6, SN 1145	4
—	606-20001	Matice M 6, SN 1103	4
201.	105-5385	Maznice	1
203.	186-5365	Hrdélko maznice	1
204.	305-5404	Těsnění vodní pumpy	2
—	022-21002	Šroub	3
—	058-21002	Šroub	1
—	108-20242	Pružná podložka 8, SN 1145	4
205.	151-5416	Těsnění vodní pumpy	1
Příváděcí a odváděcí vodní hrdla			
206.	120-1266	Příváděcí hrdlo ze šedé litiny do č. m. 95337	1
206.	122-1266	Příváděcí hrdlo z hliníku od č. m. 95838	1
207.	178-5404	Přirubové těsnění	1
—	018-21080	Šroub M 8×18 , SN 1007	2
—	108-20242	Pružná podložka 8, SN 1145	2
208.	125-1267	Odváděcí hrdlo ze šedé litiny do č. m. 95337	1
208.	136-1267	Odváděcí hrdlo z hliníku od č. m. 95838	1
209.	306-5404	Přirubové těsnění	1
—	015-21079	Šroub M 6×15 , SN 1007	4
—	106-20242	Pružná podložka 6, SN 1145	4
210.	160-5312	Spojovací hadice $\varnothing 43/35 \times 67$	1
—	111-7606	Úplná spona hadice	2
211.	111-5459	Pásek spony	2
212.	101-5458	Přezka spony	2
213.	020-20218	Závlačka 6×20 , SN 1245	8
214.	110-4432	Úplný termoregulator	1
215.	102-5151	Kolík thermoreg.	1

Karburaťor, nassávací a výfuková trubka.

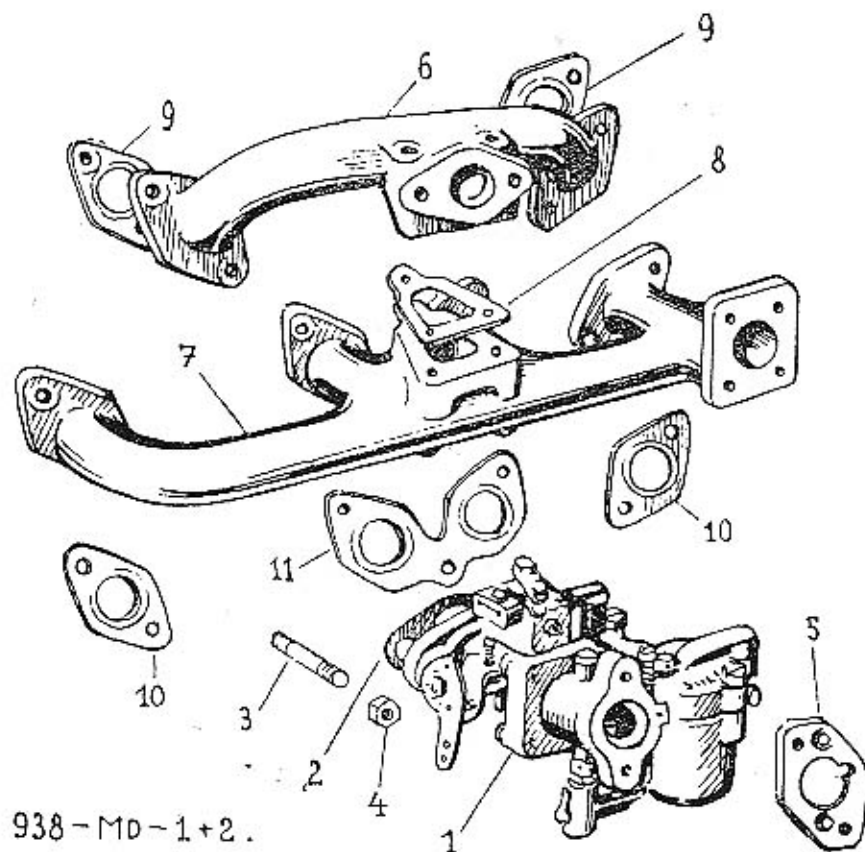

938-MD-1+2.

Číslo vyobr.	Objednací číslo	Pojmenování	Počet kusů
Karburaťor			
1.	192-4301	Karburaťor SOLEX UAHD	1
—	512-22046	Průtokový šroub přípojky karburaťoru A 6 ČSN 7623	1
—	107-4344	Sítka šroubu „SOLEX“ č. K 612	1
—	127-4337	Difuser karburaťoru (26-30)	1
—	117-5451	Plovák karburaťoru „SOLEX“ 26 UAHD	1
—	197-4331	Hlavní tryska karburaťoru 115	1
—	170-4331	Volnoběžná tryska palivová 050	1
—	199-4331	Vzduchová tryska start. 40	1
—	198-4331	Vzdušník karburaťoru 220	1
2.	107-5404	Těsnění karburaťoru	2
3.	312-5221	Šroub k upev. karburaťoru	2
4.	148-5251	Matice	2

Nassávací a výfukové potrubí

6.	151-1161	Nassávací trubka	1
7.	160-1163	Výfuková trubka	1
8.	207-5407	Těsnění mezi trubky	1
—	630-21102	Šroub M 8×30, ŠN 1020	1
—	645-21102	Šroub M 8×45, ŠN 1020	2
—	608-20005	Matice M 8, ŠN 1103	3
9.	219-5407	Těsnění nassáv. trubky	2
10.	208-5407	Těsnění výfuk. trubky	2
11.	220-5407	Těsnění výfuk. trubky	1
—	618-21102	Šroub M 8×18, ŠN 1020	11
—	625-21103	Šroub M 10×25, ŠN 1020	4
—	608-20005	Matice M 8, ŠN 1103	11

MOTOR

Čistič vzduchu a čistič paliva

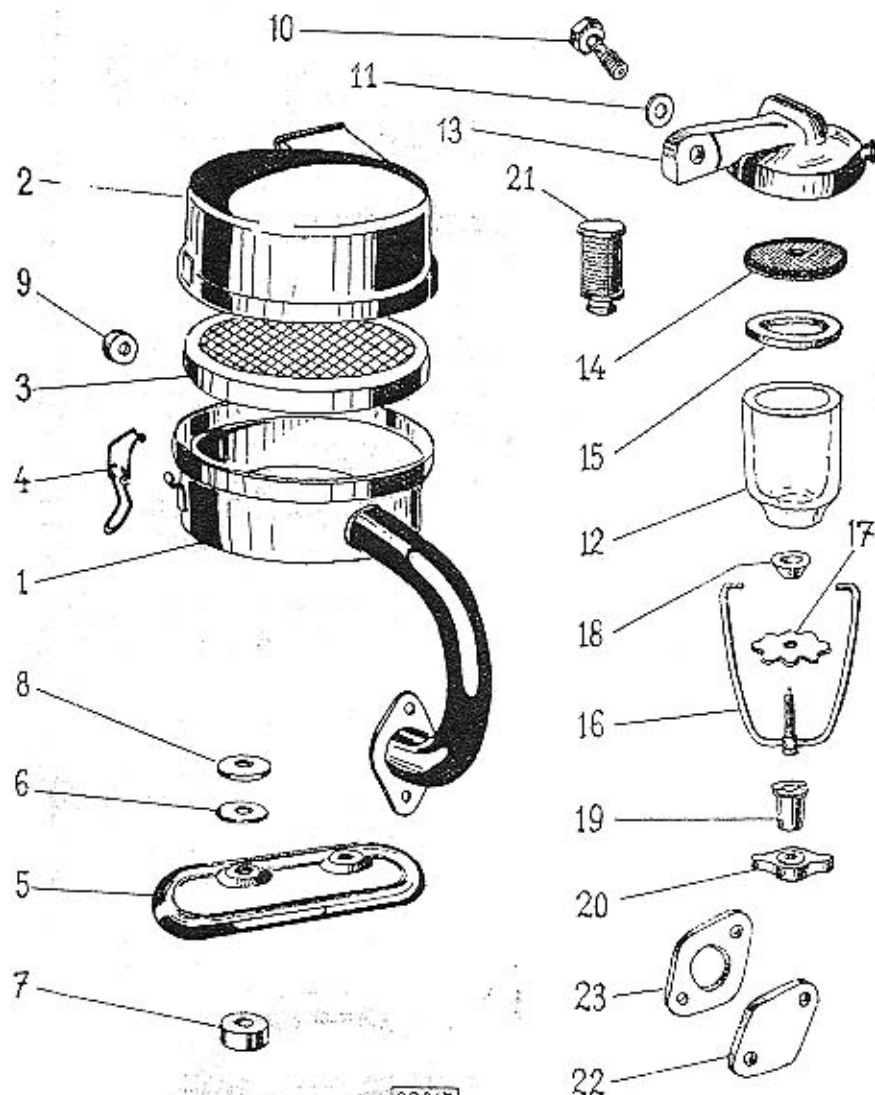

MOTOR

Číslo vyobr.	Objednáací číslo	Pojmenování	Počet kusů
Čistič vzduchu			
—	159—7045	Úplný čistič vzduchu smontovaný	1
1.	141—7019	Úplné spodní víko čističe vzduchu s nasávacím hrdlem	1
2.	137—7019	Úplné vrchní víko čističe vzduchu	1
3.	112—7079	Úplná čisticí vložka	1
4.	116—5446	Spona čisticí vložky	2
5.	137—3531	Ochranný kryt čističe vzduchu	1
—	623—21102	Šroub M 8×28 ŠN 1020	2
6.	117—5101	Podložka ø 25/8×2	4
—	608—20005	Matice M 8 ŠN 1103	2
7.	338—5076	Rozpěrací kroužek ø 18/8,5×10	2
8.	106—5409	Isolační podložka (asbest) ø 28/9×2	4
9.	173—5416	Těsnicí kroužek (pryž)	1
Čistič paliva			
—	101—7024	Čistič paliva smontovaný (do č. m. 88601)	1
—	104—4312	Čistič paliva „SOLEX“ smontovaný (od č. m. 88602)	1
10.	512—22046	Průtokový šroub čističe A 6—ČSN 7623	2
11.	140—5422	Těsnění šroubu	4
12.	101—4343	Sklenka čističe	1
13.	104—4346	Víčko čističe paliva (do č. m. 88601)	1
13.	106—4346	Víčko čističe paliva (od č. m. 88602)	1
14.	102—4344	Síto čističe paliva (do č. m. 88601)	1
15.	108—5419	Těsnění ø 43/30×3 čističe (do č. m. 88601)	1
15.	209—5419	Těsnění 42,5/34×3,5 čističe (od č. m. 88602)	1
16.	103—7572	Třmen čističe paliva (do č. m. 88601)	1
16.	111—4347	Třmen čističe paliva (od č. m. 88602)	1
17.	103—5261	Matice třmenu čističe paliva (do č. m. 88601)	1
18.	131—5111	Misková podložka čističe paliva (do č. m. 88601)	1
19.	162—5113	Podložka matice třmenu čističe paliva (od č. m. 88602)	1
20.	106—5263	Matice třmenu čističe paliva (od č. m. 88602)	1
21.	102—4311	Čisticí vložka čističe (od č. m. 88602)	1
—	107—6227	Vroubkovaná matice nízká 5, ŠN 1111	1
Přírubové víčko místo pumpy na palivo			
22.	123—5351	Přírubové víčko	1
23.	171—5419	Těsnění víčka	1
—	018—21080	Šroub M 8×18 ŠN 1007	2
—	108—20242	Pružná podložka 8 ŠN 1145	2

Dynamo, ventilátor, spouštěč a zapal. svíčky

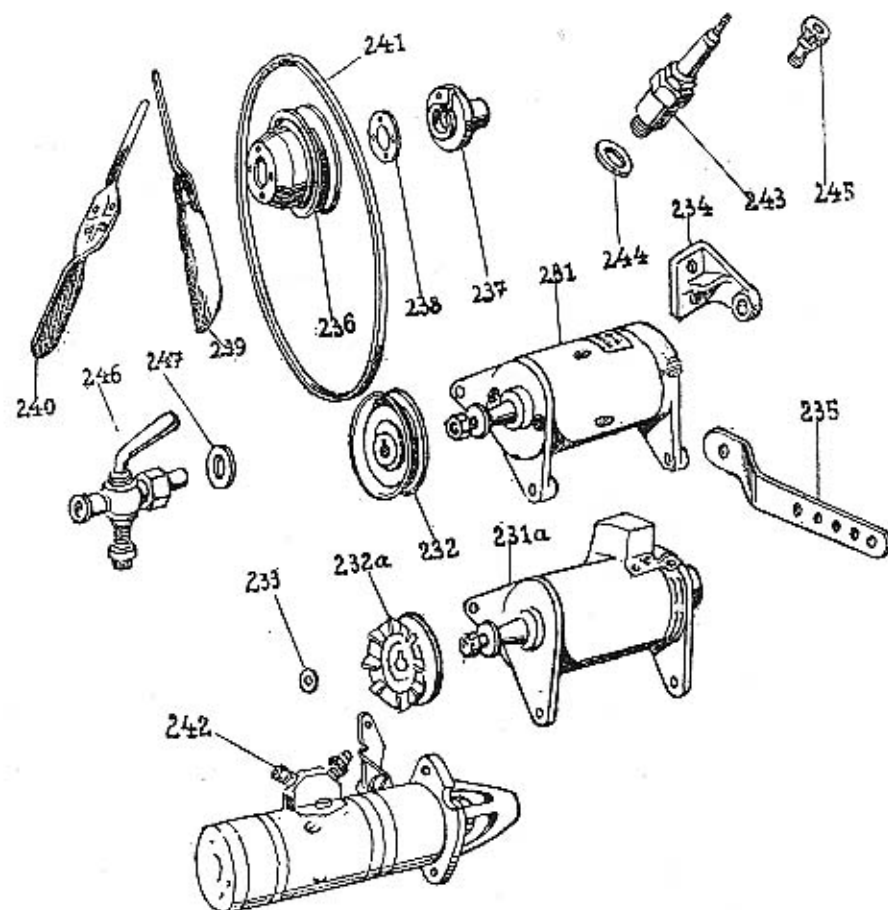

Číslo vzobr.	Objednávací číslo	Pojmenování	Počet kusů
Dynamo se závěšením			
231.	168-4003	Dynamo „MAGNETON“ DAC 06-130-6V-2200	1
—	142-4021	Regulační přístroj dynama „MAGNETON“	1
—	118-4061	Uhlík dynama „MAGNETON“	2
231.	172-4003	Dynamo „SCINTILLA“ VR 132W-Z1	1
—	144-4021	Regulační přístroj dynama „SCINTILLA“	1
—	106-4061	Uhlík dynama „SCINTILLA“	2
231a.	169-4003	Dynamo „DUCELLIER“ I AL 90/6V	1
—	146-4021	Regulační přístroj dynama „DUCELLIER“	1
—	128-4061	Uhlík dynama „DUCELLIER“	2
232a.	239-1111	Remenice dynama pro dynamo „DUCELLIER“	1
232a.	243-1111	Remenice dynama pro dynamo „SCINTILLA“ „MAGNETON“ a „MARELLI“	1
—	635-21002	Šroub M 8×35 ŠN 1006	1
—	755-21002	Šroub M 8×55 ŠN 1006	1
233.	208-5101	Vyrovňovací podložka ø 18/10,5×0,2	1
223.	209-5101	Vyrovňovací podložka ø 18/10,5×0,5	1
234.	124-1138	Závěs dynama	1
—	015-21080	Šroub M 8×15 ŠN 1007	2
235.	120-1322	Vzpěra dynama (napínač)	1
—	308-5076	Rozpěrací kroužek ø 20/11×7	1
—	622-21002	Šroub M 8×22 ŠN 1006	1
Ventilátor			
—	190-7040	Úplný ventilátor smontovaný	1
236.	110-7062	Úplná řemenice ventilátoru	1
237.	113-1106	Náboj řemenice ventilátoru	1
238.	198-5118	Spojovací podložka	2
239.	162-1067	Vnitřní křídlo ventilátoru	1
240.	163-1067	Vnější křídlo ventilátoru	1
—	620-21001	Šroub M 6×20 ŠN 1006	4
—	110-6356	Klín Klg 4×5 ŠN 1237	1
—	612-20032	Korunová matice M 12×1,5 ŠN 1105	1
241.	122-5435	Převodový klínový řemen	1
Spouštěč			
242.	166-4009	Spouštěč „MAGNETON“ S 100 BV-6V (0,4 KS)	1
—	166-1230	Pastorek spouštěče „MAGNETON“	1
—	126-4061	Uhlík spouštěče „MAGNETON“	4
242.	172-4009	Spouštěč „SCINTILLA“ P 0,45/6 F 1	1
242.	173-4009	Spouštěč „SCINTILLA“ P 0,45/6 F 2	1
—	172-1230	Pastorek spouštěče „SCINTILLA“	1
—	111-4061	Uhlík spouštěče „SCINTILLA“	4
—	622-21103	Šroub M 10×22 ŠN 1020	2
Zapalovací svíčky			
243.	126-4081	Zapalovací svíčka „BOSCH“ W 175 T 1	4
244.	157-5407	Těsnění svíčky	4

MOTOR

Pružná lamela, víko s vysouv. ústrojím, vysouvací objímka a vysouvací hřídel spojky s pákami

938-MB-1/4.

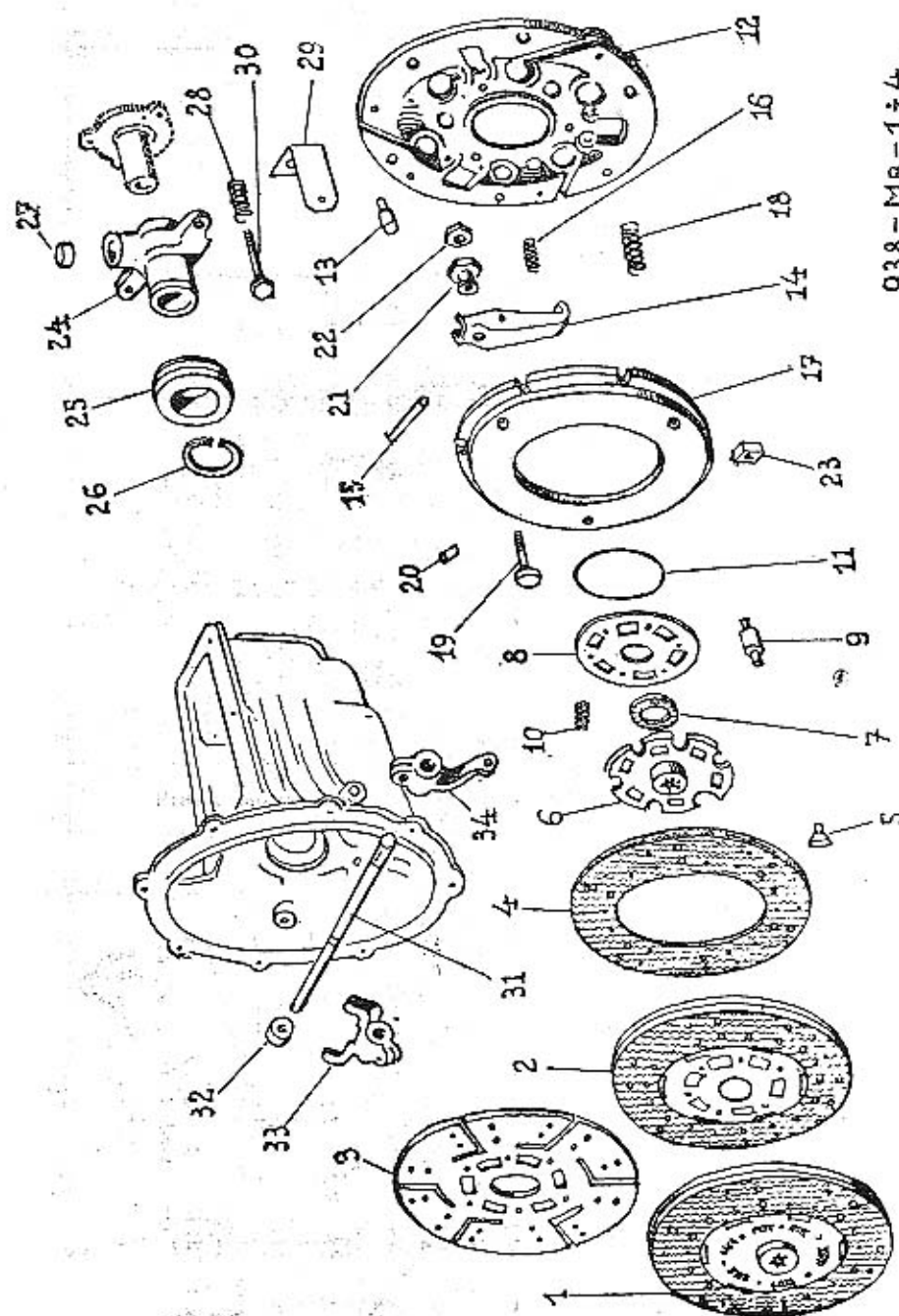

SPOJKA

Pružná lamela spojky

1.	175-7053	Úplná pružná lamela	1
2.	174-7053	Úplná lamela s oblož.	1
3.	138-1552	Lamela spojky	1
4.	118-1556	Obložení spojky	2
5.	103-5163	Nýt obložení	24
6.	138-1519	Náboj lamely	1
7.	119-5086	Třecí kroužek	2
8.	139-1552	Opěrný kotouč zpruh	1
9.	121-5161	Nýt lamely	6
10.	454-5051	Zpruha lamely	6
11.	177-5069	Stavěcí kroužek	2
—	263-5051	Pružina spojky $\varnothing 15,8 \times 42$	6
—	102-5104	Podložka pružiny plná $\varnothing 23$	6

Víko spojky s vysouvacím ústrojím

12.	124-7056	Úplné víko spojky	1
13.	125-5158	Vodící kolíček	3
14.	110-1576	Vysouvací páčka	3
15.	216-5001	Čep páčky	3
16.	298-5051	Zpruha páčky	3
17.	130-1511	Přiláď. kotouč spojky	1
18.	267-5051	Zpruha spojky	6
19.	161-5209	Vysouv. šroub spojky	3
20.	121-5156	Kolíček šroubu	3
21.	155-5286	Stavěcí matice šroubu	3
22.	170-5251	Pojišť. matice šroubu	3
23.	106-5029	Vodící hranolek kotouče	6
—	628-21002	Šroub M 8 \times 28, ŠN 1006	6
—	108-20242	Pružná podložka 8, ŠN 1145	6

Vysouvací objímka spojky

24.	139-1526	Vysouvací objímka spojky	1
25.	106-7058	Úplné ložisko spojky	1
26.	110-5775	Kuličk. ložisko $\varnothing 35/53 \times 12$	1
27.	110-5191	Pojišťovací drát $\varnothing 1 \times 120$	1
28.	234-5410	Mazací plst objímky	1
—	290-5052	Zpruha vysouv. objímky	2

Vysouvací hřídel spojky s převod. pákami

31.	144-1687	Vysouvací hřídel spojky	1
32.	276-5076	Stavěcí kroužek	1
33.	138-2904	Vysouvací páka spojky	1
—	115-6356	Klin Klg 5 \times 7,5	2
—	620-21002	Šroub M 8 \times 20, ŠN 1006	1
—	608-6266	Podložka 8,4 ŠN 1148	1
34.	468-2901	Převod. páka hřídele	1
—	628-21002	Šroub M 8 \times 28, ŠN 1006	1
—	108-20242	Pružná podložka 8, ŠN 1145	1
—	608-20001	Matice M 8, ŠN 1103	1

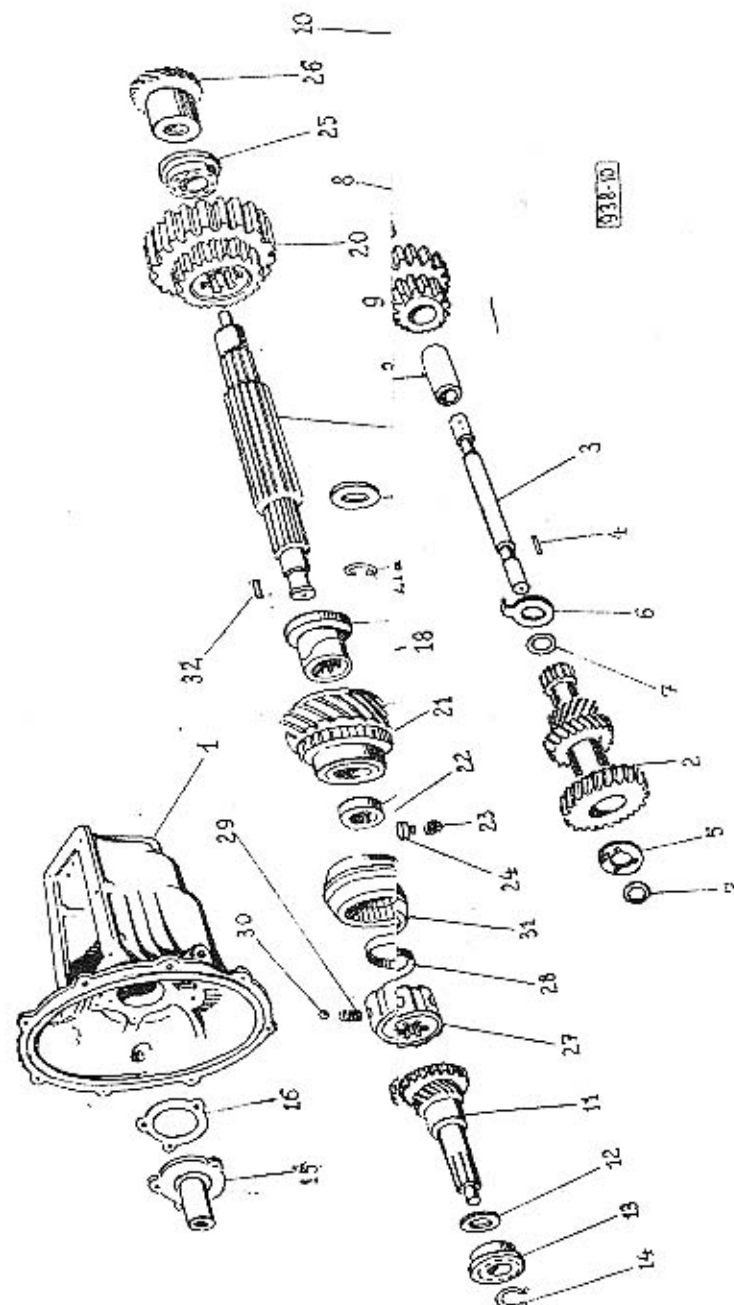

PŘEVODOVÁ SKŘÍŇ

Číslo vyobr.	Objednávací číslo	Pojmenování	Počet kusů
Převodová skříň			
1.	162—1601	Převodová skříň	1
—	622—21002	Šroub k upevnění převod. skříně M 8×22 ŠN 1006	6
Předloková kola s uložením			
2.	149—1725	Předloková kola do č. m. 92937	1
2.	159—1725	Předloková kola od č. m. 92938	1
—	008—24575	Stavěcí šroub M 8×8, ŠN 1024	1
3.	224—5011	Čep předloh. kol do č. m. 92937	1
3.	253—5011	Čep předlohových kol od č. m. 92938	1
4.	105—5800	Jehlovitý váleček $\varnothing 8 \times 19,7$	42
5.	169—5082	Přední kluzný kroužek	1
6.	170—5082	Zadní kluzný kroužek	1
7.	245—5095	Vyrovnávací podložka 0,1 mm	(2)
7.	246—5095	Vyrovnávací podložka 0,2 mm	(2)
—	022—24531	Stavěcí šroub M 8×22, ŠN 1025	1
—	608—20011	Matice B M 8, ŠN 1116	1
Dvojitě kolo zpětného chodu s uložením			
8.	128—7102	Uplné dvoj. kolo zpět. chodu	1
9.	472—5031	Pouzdro do kola	1
10.	225—5011	Čep kola zpětného chodu	1
—	022—24531	Stavěcí šroub M 8×22, ŠN 1025	1
—	608—20011	Matice B M 8, ŠN 1116	1
Hnací hřídel s ozubeným kolem a uložením			
11.	181—1721	Hnací hřídel s ozubeným kolem	1
12.	102—5092	Přídložka kuličkového ložiska	1
13.	730—5602	Kuličkové ložisko $\varnothing 30/62/68 \times 16$	1
14.	030—6773	Pojišť. kroužek	1
15.	160—1761	Viko hnacího kola z litiny do č. m. 95337	1
15.	161—1761	Viko hnacího kola hliníkové od č. m. 95838	1
16.	404—5401	Těsnění vika	1
—	018—21080	Šroub M 8×18, ŠN 1007	3
—	108—20242	Pružná podložka 8, ŠN 1145	3

PŘEVODOVÁ SKŘÍŇ (od č. m. 92938).

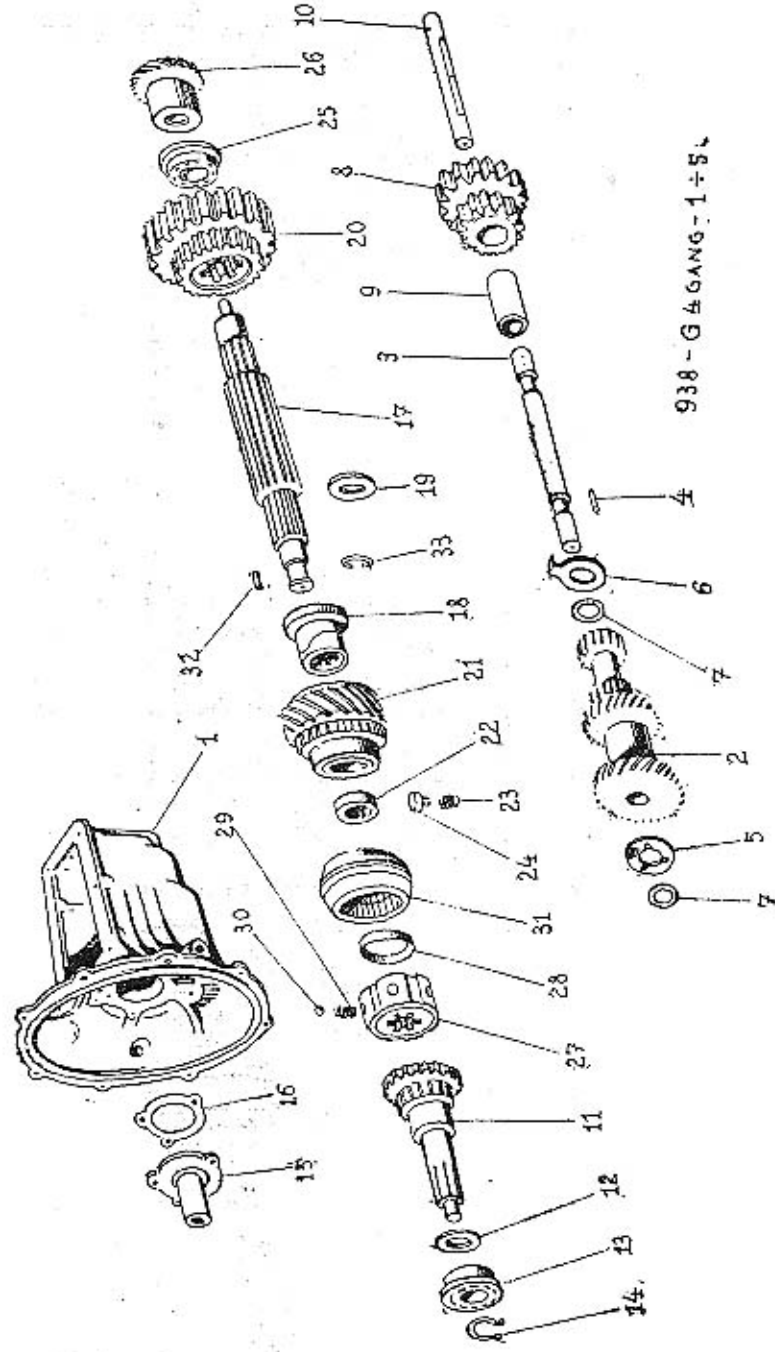

938 - G 4 GAN-1 ÷ 5.

PŘEVODOVÁ SKŘÍŇ (do č. m. 92937).

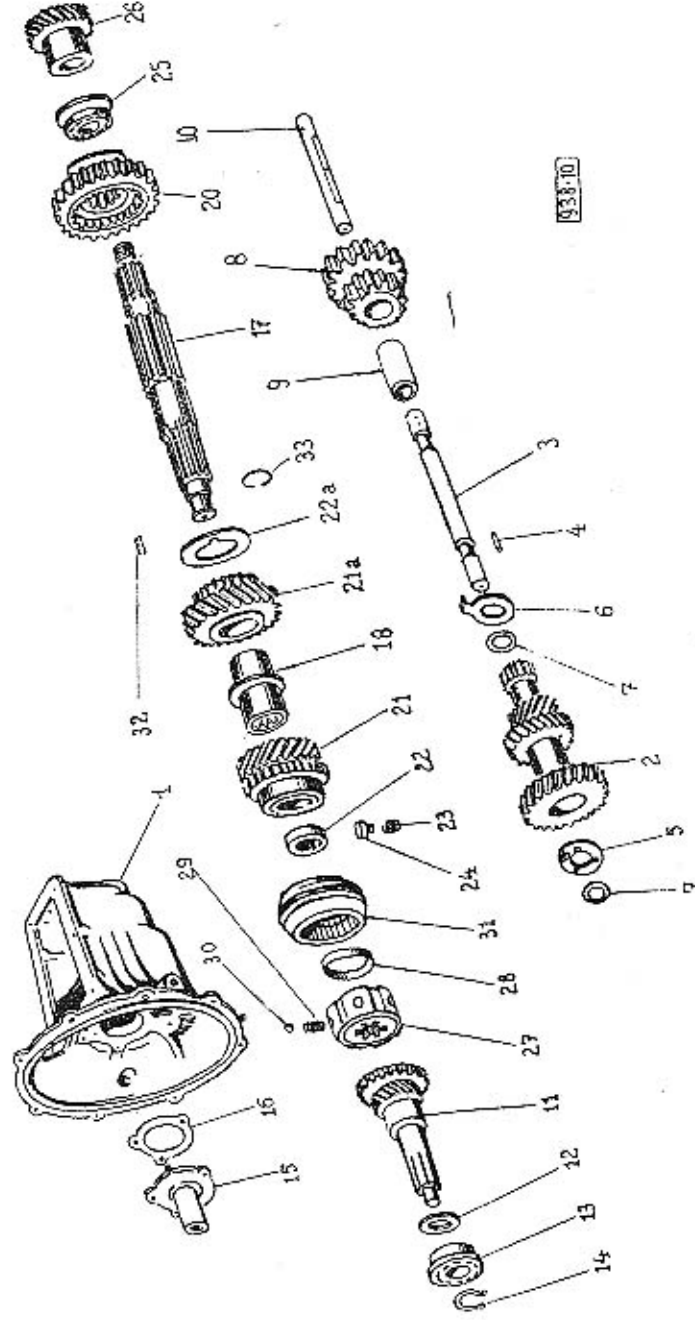

938-10.

PŘEVODOVÁ SKŘÍN

Číslo vyobr.	Objednáč číslo	Pojmenování	Počet kusů
Drážkový hřídel s uloř., posuvnými koly a synchron. spojkou			
17.	156—1682	Drážkový hřídel do č. m. 92937	1
17.	157—1682	Drážkový hřídel od č. m. 92938	1
18.	108—5040	Pouzdro kola 3. rychlosti do č. m. 92937	1
18.	117—5040	Pouzdro kola 2. a 3. rychlosti od č. m. 92938	1
19.	289—5095	Vyrovňovací podložka do č. m. 92937	1
20.	191—1731	Posuvné dvounkolí 1. a 2. rychlosti do č. m. 92937	1
20.	203—1731	Posuvné kolo 1. a 2. rychlosti od č. m. 92938	1
21.	147—1729	Kolo 3. rychlosti ve stálém záběru do č. m. 92937	1
21a.	172—1729	Kolo 2. rychlosti ve stálém záběru od č. m. 92938	1
21.	173—1729	Kolo 3. rychlosti ve stálém záběru od č. m. 92938	1
22.	187—5079	Rozpěr. a kluzný kroužek do č. m. 92937	1
22a.	202—5082	Třecí kroužek kola 2. a 3. rychlosti od č. m. 92938	1
23.	247—5051	Zpruha stavěc. kolíčku	1
24.	156—5158	Stavěcí kolíček	1
25.	730—5602	Kuličkové ložisko $\varnothing 30/62/68 \times 16$	1
26.	229—1802	Imaci kol. rychloměru — pro pneu 5,00—16	1
27.	114—7107	Úplný náboj synchron. spojky	1
28.	153—5082	Třecí kroužek	2
29.	423—5051	Zpruha západky	6
30.	108—5791	Ocel. kulička $\varnothing 1/4"$	6
31.	110—1660	Posuvný závěr synchron. spojky	1
32.	103—5800	Jehlovitý váleček $\varnothing 2,5 \times 15,8$	24
33.	182—5069	Pojišť. drát váleček $\varnothing 0,8 \times 75$	1

POZNÁMKY

Veteran
service



Výroba dílů
na vozy Aero a Tatra
profilová těsnění
dobové příslušenství
na historická vozidla

Aktuální nabídka
www.veteranservice.cz

PŘEVODOVÁ SKŘÍŇ

Zasouvací ústrojí, vrchní víko, zasouvací ruční páka a zámek zasouvání

938 - G 4 GANG - 7 ÷ 9 .

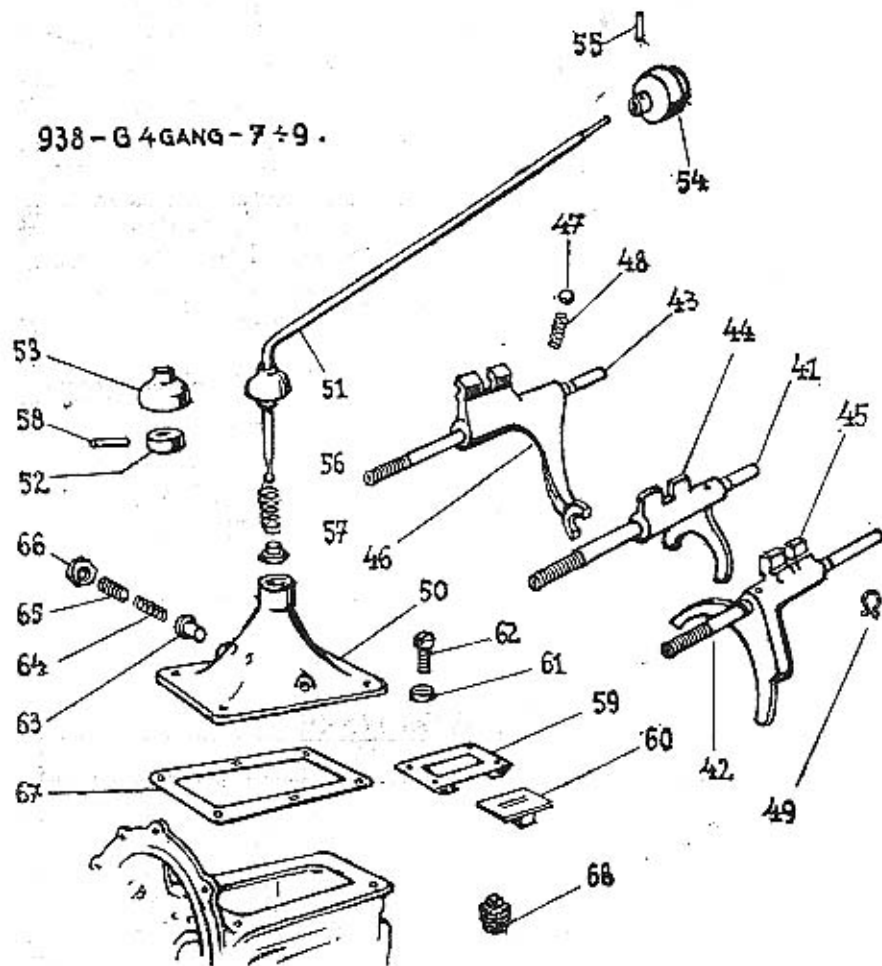

PŘEVODOVÁ SKŘÍŇ

Číslo vyobr.	Objednáč číslo	Pojmenování	Počet kusů
Zasouvací ústrojí			
41.	165-1691	Vodící tyč 1. a 2. rychlosti do č. m. 92037	1
41.	183-1691	Vodící tyč 1. a 2. rychlosti od č. m. 92938	1
42.	166-1691	Vodící tyč 3. a 4. rychlosti	1
43.	167-1691	Vodící tyč zpět. chodu	1
—	610-20012	Matice nízká M 10×1, SN 1104	3
44.	182-1741	Zasouvací vidlice 1. a 2. rychlosti	1
45.	164-1741	Zasouvací vidlice 3. a 4. rychlosti	1
46.	183-1741	Zasouvací vidlice zpět. chodu	1
47.	112-5791	Ocelová kulička $\varnothing 3/8"$	3
48.	150-5051	Zpruha západky	3
49.	105-1812	Narážka zasouv. vidlice	2

Vrchní víko se zasouvací ruční pákou

50.	142-1651	Vrchní víko	1
51.	173-7111	Úplná zasouvací ruční páka	1
52.	112-5028	Kulový kloub páky	1
53.	106-1770	Zvonovité víčko kloubu	1
—	045-24489	Kolík 5h8×45 SN 1251	1
54.	106-1826	Kulová rukojeť	1
55.	102-5162	Nýt rukojeti	1
56.	127-5056	Zpruha zasouvací páky	1
57.	146-5099	Opěrný kroužek zpruhy	1
58.	020-24487	Kolík 3h8×20, SN 1251	1

Zámek zasouvání

59.	101-7140	Úplná destička zámku	1
60.	107-7120	Úplný zámek zasouvání	1
61.	283-5076	Rozpěr. kroužek zámku	4
62.	229-5209	Šroubek zámku	4
—	124-5192	Pojišť. drát šroubů $\varnothing 1 \times 150$	2
63.	104-5187	Západka zámku	1
64.	496-5051	Zpruha západky	1
65.	215-5136	Zátka západky	1
66.	239-5251	Pojišť. matice zátky	1
—	030-24548	Stavčí šroub M 8×30, SN 1026	1
—	608-20011	Matice B M 8, SN 1116	1
67.	403-5401	Těsnění vrchního víka	1
—	620-21001	Šroub k up. víka M 6×20 SN 1006	6
68.	105-5137	Litinová zátka do skříně	2

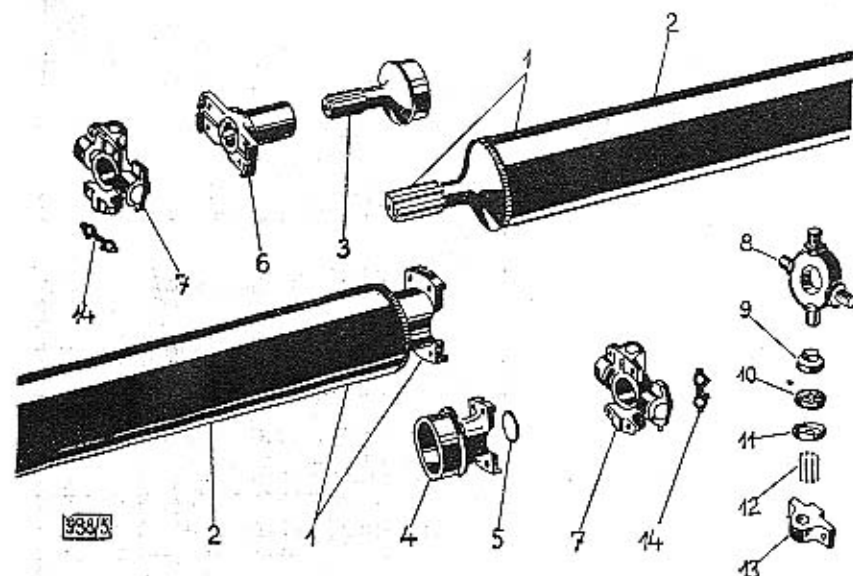

Číslo vyobr.	Objednávací číslo	Pojmenování	Počet kusů
—	212—7200	Úplný spojovací hřídel s klouby smontovaný	1
1.	240—7201	Úplný spojov. hřídel (trubka s nábojem a nástavkem)	1
2.	284—1881	Spojovací hřídel (trubka $\varnothing 70 \times 1125$)	1
2.	283—1881	Spojovací hřídel (trubka $\varnothing 68 \times 1125$)	1
3.	171—1861	Drážkový nástavek pro trubku $\varnothing 70/67$	1
3.	153—1861	Drážkový nástavek pro trubku $\varnothing 68/65$	1
4.	153—7208	Úplný náboj se zátkou pro trubku $\varnothing 70/67$	1
4.	152—7208	Úplný náboj pro trubku $\varnothing 68/65$	1
5.	140—24001	Zátka do náboje	1
6.	280—1851	Suvný náboj	1
7.	109—7205	Úplný kardanový kloub 2 C	2
8.	108—5021	Křížový čep	2
9.	153—5099	Vnitřní miska	8
10.	189—5419	Těsnění čepu (korek)	8
11.	154—5099	Vnější miska	8
12.	101—5800	Jehl. váleček $\varnothing 2,5 \times 9,8$	160
13.	101—1911	Ložisko čepu	8
—	020—21012	Šroub kardan. kloubu	16
14.	103—5115	Pojišť. podložka	8

OBSAH:

Skříň zadní nápravy	48—49
Kuželový pastorek s uložením	48—49
Náboj s přírubou pro kloub	48—49
Diferenciál s talířovým kolem	48—49
Uložení diferenciálu	48—50
Víka skříně zadní nápravy	48—50
Polonápravy se zavěšením	51
Hřídel zadního kola	51—52
Měřitko oleje	51—52
Náboj zadního kola s brzdovým bubnem	53
Brzdové ústrojí	54—55
Zadní vozové pero	56—57

ZADNÍ NÁPRAVA

Skříň zadní nápravy, kuželový pastorek, náboj pro kloub, diferenciál s talíř, kolem a víka skříně

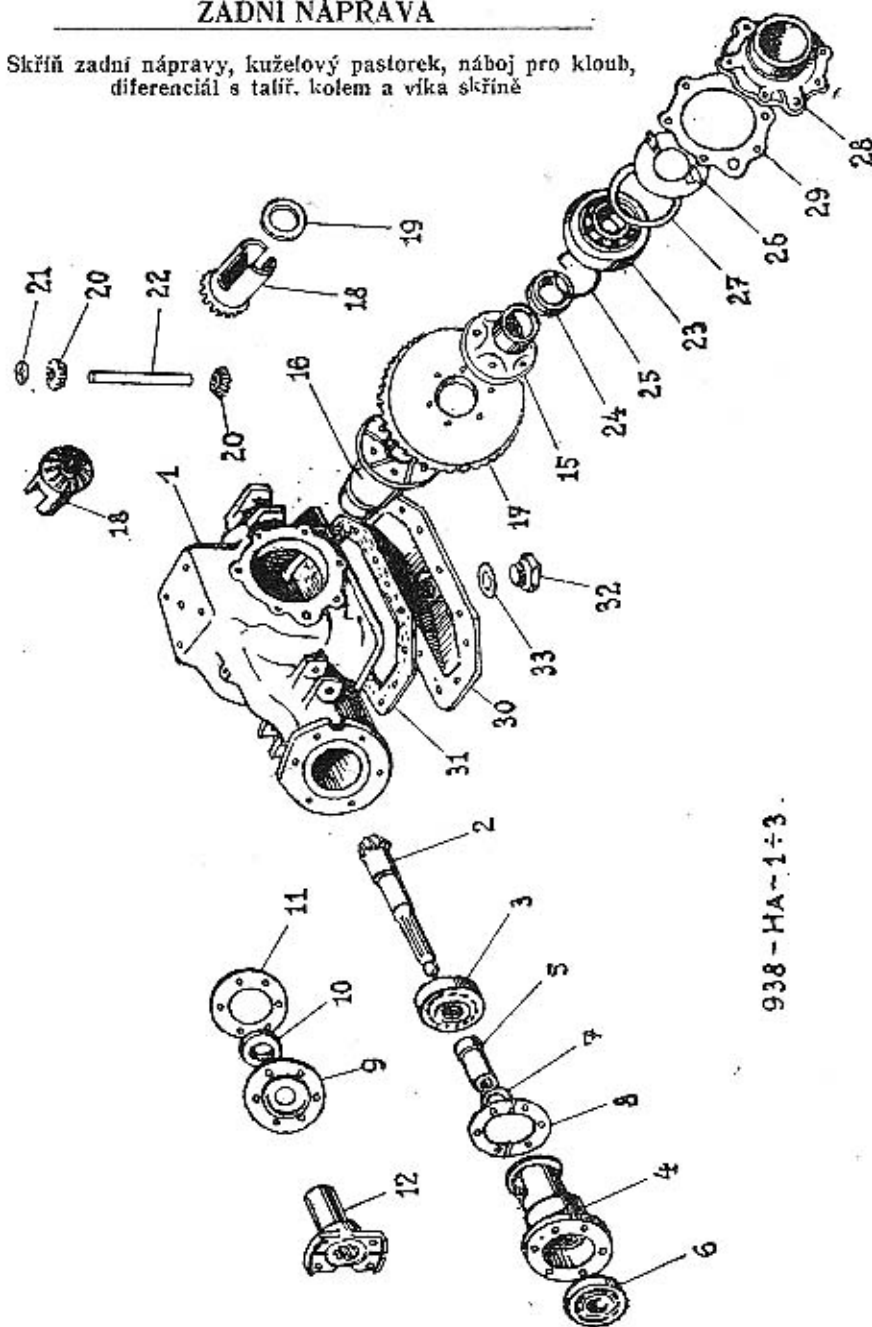

938-HA-1÷3

ZADNÍ NÁPRAVA

Číslo výobr.	Objednáací číslo	Pojmenování	Počet kusů
Skříň zadní nápravy			
1.	113-2005	Skříň zadní nápravy	1
Kuželový pastorek s uložením a utěsněním			
2.	309-2011	Kuželový pastorek Z = 9	1
3.	135-5748	Kuželové ložisko $\varnothing 35/80 \times 93$	1
4.	109-5393	Vložka pro kužel. lož.	1
5.	191-5078	Rozpěr. vložka	1
6.	190-5747	Kuželové ložisko $\varnothing 30/72 \times 21$	1
7.	201-5095	Vyrovnávací podložka $\varnothing 38/30 \times 0,1$	2
7.	236-5095	Výrov. podložka $\varnothing 38/30 \times 0,2$	2
7.	238-5095	Vyrovnávací podložka $\varnothing 38/30 \times 0,5$	1
8.	194-5118	Vyrovnávací podložka vložky (segment) síla = 0,2	1
9.	210-5091	Těsnicí víčko pastorku	1
10.	101-5415	Těsnicí kroužek	1
11.	395-5401	Těsnicí víčka	1
—	620-21002	Šroub M 8×20, ŠN 1006	6
—	108-20242	Pružná podložka 8, ŠN 1145	6
Náboj s přírubou pro kloub			
12.	273-1851	Náboj s přírubou	1
—	016-6272	Podložka 17, ŠN 1140	1
—	616-20032	Korunová matice M 16×1,5 ŠN 1105	1
—	030-20216	Závlačka 4×30, ŠN 1245	1
Diferenciál s talíř, kolem			
15.	137-2042	Levá část skř. diferenc.	1
16.	138-2042	Pravá část skř. diferenc.	1
17.	286-2013	Talířové kolo Z = 43	1
18.	124-2071	Planetové kolo dif.	2
19.	167-5082	Kluzný kroužek kola	2
20.	116-2072	Satelit diferenciálu	2
21.	108-5080	Kluzný kroužek satelitu	2
22.	242-5001	Čep satelitu	1
—	030-20216	Závlačka 4×30, ŠN 1245	2
—	496-5201	Šroub talíř. kola a skříně diferenc. M 10×32	6
—	610-6266	Podložka 10,5 ŠN 1148	6

ZADNÍ NÁPRAVA

Číslo vyobr.	Objednáč číslo	Pojmenování	Počet kusů
Uložení diferenciálu			
23.	170—5746	Kuželové ložisko $\varnothing 70/125 \times 26,5$	2
24.	117—5090	Zděrový kroužek kulisy	2
25.	103—20202	Pojistka 63, ČSN 70951	2
26.	118—5004	Příložka kužel. ložiska	2
27.	242—5005	Vyrov. podložka 0,2	(4)
27.	243—5005	Vyrov. podložka 0,5	(4)
Víka skříně zadní nápravy			
28.	141—2033	Postranní víko	2
29.	393—5401	Těsnění víka	2
—	620—21002	Šroub M 8×20, ŠN 1006	12
—	108—20242	Pružná podložka 8, ŠN 1145	12
Spodní víko skříně zadní nápravy			
30.	109—7257	Úplné spodní víko	1
31.	394—5401	Těsnění víka	1
—	012—21080	Šroub M 8×12, ŠN 1007	12
—	108—20242	Pružná podložka 8, ŠN 1145	12
32.	212—5136	Zátka do víka	1
33.	186—5422	Těsnění zátky	1

ZADNÍ NÁPRAVA

Polonápravy, hřídel zadního kola a měřítko oleje

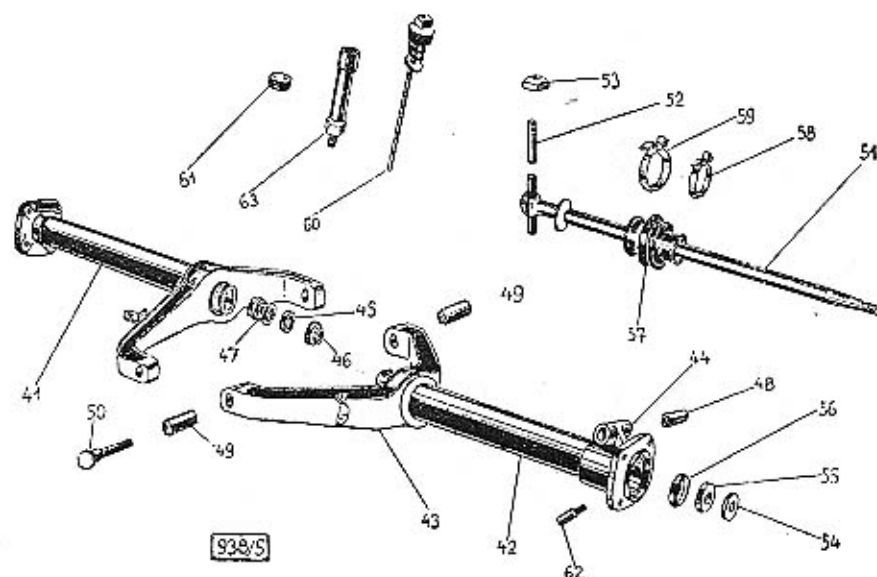

Číslo vyobr.	Objednáč číslo	Pojmenování	Počet kusů
Polonápravy se zavěšením			
41.	213—7253	Úplná levá polonáprava (trubka s hřídel a vidlicí)	1
41.	214—7253	Úplná pravá polonáprava (trubka s hřídel a vidlicí)	1
42.	140—2006	Trubka polonápravy	2
43.	148—2007	Vidlice polonápravy	2
44.	123—2036	Hřídel polonápravy	2
—	615—21204	Šroub M 5×15, ŠN 1013	2
—	605—20001	Matice M 5, ŠN 1103	2
45.	110—5415	Těsnící kroužek	2
46.	128—5097	Ucpávkový kroužek $\varnothing 43/25 \times 12$ (litina)	2
47.	127—5097	Ucpávkový kroužek (délka = 33 mm)	2
48.	103—7151	Pružné pouzdro do hrdla	2
49.	102—7151	Dotto do vidlice	4
50.	225—5017	Čep vidlice	4
—	612—6266	Podložka 13, ŠN 1148	4
—	612—20001	Matice M 13, ŠN 1103	4

ZADNÍ NÁPRAVA

Číslo vyobr.	Objednávací číslo	Pojmenování	Počet kusů
Hřídel zad. kola s kard. kloubem a utěsněním			
51.	128—7265	Úplný hřídel zad. kola s čepem a kroužkem	2
—	140—5102	Podložka $\varnothing 34/10,5 \times 3$ SN 1140	2
—	616—20027	Matice M 16 \times 1,5 SN 1106	2
—	035—20216	Závlačka 4 \times 35 SN 1245	2
52.	243—5001	Čep kard. kloubu	2
53.	118—5029	Vodící hranolek kloubu	4
54.	147—5099	Vnitřní kroužek těs.	2
55.	147—5410	Těsnění hřídele plstěné	2
56.	148—5099	Vnější kroužek těs.	2
57.	353—5439	Manžeta kloubu	2
58.	142—7606	Úplná spona manžety kratší	2
59.	141—7606	Úplná spona manžety delší	2

Měřítka oleje a zátky

60.	134—7046	Úplné měřítka oleje	1
61.	229—5136	Zátka do skříně	2
62.	282—5365	Hrdlo maznice	2
—	101—5381	Maznice 16, SN 1584	2
63.	259—5365	Plnicí hrdlo pro olej do č. m. 95837	1
63.	291—5365	Plnicí hrdlo pro olej od č. m. 95838	1
—	620—21473	Šroub M 10 \times 20, SN 1020	6
—	110—20242	Pružná podložka 10, SN 1145	6
—	610—20001	Matice M 10, SN 1103	6

ZADNÍ NÁPRAVA

Náboj zadního kola s brzdovým bubnem.

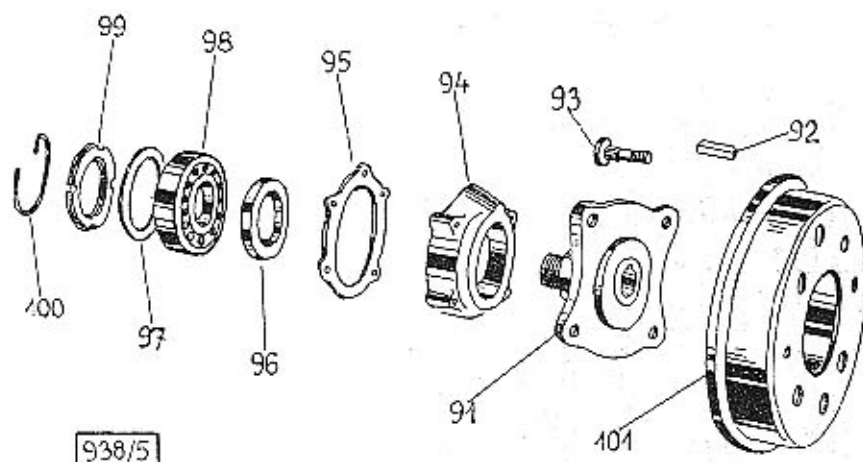

Číslo vyobr.	Objednávací číslo	Pojmenování	Počet kusů
Náboj zadního kola s brzdovým bubnem, uložení a utěsnění			
91.	206—2301	Náboj zadního kola	2
92.	103—5173	Klín náboje kola	2
93.	361—5238	Šroub vozového kola	8
94.	116—2455	Víčko kuliček, ložiska	2
95.	478—5401	Těsnění víčka kuliček, ložiska	2
96.	139—5415	Těsnící kroužek	2
97.	311—5095	Vyrovnávací kroužek	(4)
98.	140—5602	Kuliček, ložisko $\varnothing 40/80 \times 18$	2
99.	540—20062	Matice M 40 \times 1,5 ČSN 70851	2
100.	144—20202	Pojistka 44, ČSN 70951	2
—	625—21577	Šroub M 8 \times 25, SN 1006	8
—	362—5221	Zavrtaný šroub pro víčko kul. ložiska od č. m. 88602	2
—	108—20242	Pružná podložka 8, SN 1145	8
101.	157—2411	Buben brzdy	2
—	012—21269	Šroub M 8 \times 12, SN 1027	4

Brzdové ústrojí

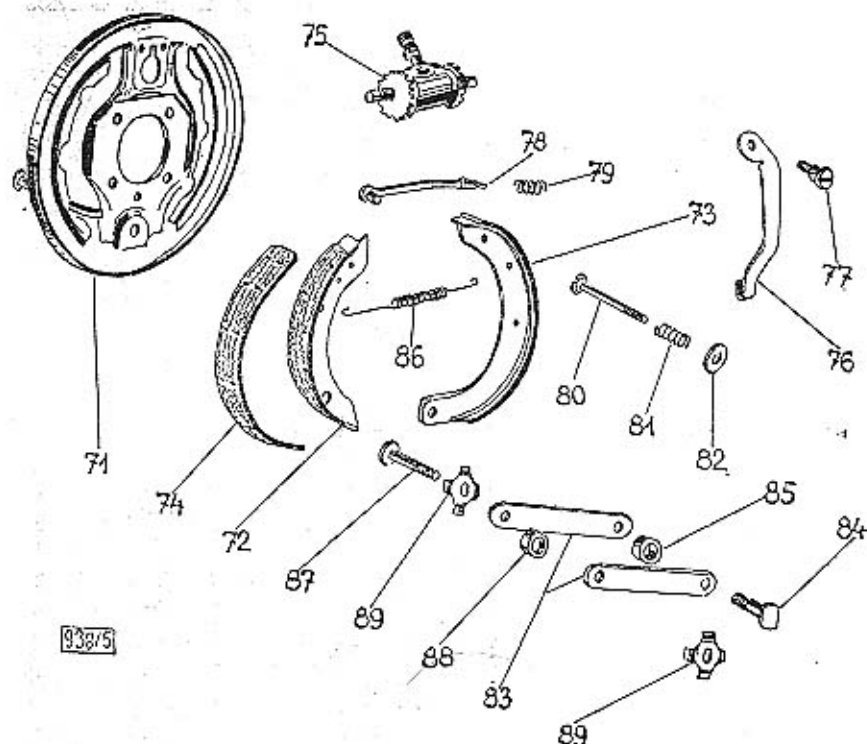

Číslo výobr.	Objednací číslo	Pojmenování	Počet kusů
Brzdové ústrojí			
71.	189-7451	Úplný levý držák čelistí brzdy	1
71.	190-7451	Úplný pravý držák čelistí brzdy	1
72.	106-7456	Úplná čelist brzdy s obložením bez oka	2
73.	168-7456	Úplná čelist brzdy s obložením s okem	2
74.	132-2441	Obložení čelisti brzdy	4
—	432-74268	Nýt obložení B 4x7 ČSN 74268	40
75.	137-4532	Zadní brzdící válec	2
—	012-21079	Šroub M 6x12, ŠN 1007	4
—	106-20242	Pružná podložka 6, ŠN 1145	4
76.	147-2920	Páka brzdy levá	1
76.	146-2920	Páka brzdy pravá	1
77.	114-5007	Stavěcí čep brzd. páky	2
—	108-20242	Pružná podložka 8, ŠN 1145	2
—	608-20001	Matice M 8, ŠN 1103	2
78.	139-2866	Vzpěrná tyčka čelistí, levá	1
78.	140-2866	Vzpěrná tyčka čelistí, pravá	1
—	008-6272	Podložka 8,4 ŠN 1140	2
—	018-20213	Závlačka 2x18, ŠN 1245	2
79.	596-5051	Zpruha vzpěrné tyčky	2
80.	122-5215	Vodící šroub čelistí	4
81.	594-5051	Zpruha vodícího šroubu	4
82.	239-5111	Podložka zpruhy	4
—	010-20211	Závlačka 1x10, ŠN 1245	4
83.	104-2891	Spona čepu čelistí	4
84.	283-5017	Čep čelistí brzdy	2
85.	386-5076	Rozpěrací kroužek	2
—	112-20242	Pružná podložka 12, ŠN 1145	2
—	612-20001	Matice M 12, ŠN 1103	2
86.	292-5052	Zpruha čelistí brzdy	2
87.	113-5007	Čep spony čelistí	2
88.	387-5076	Středící kroužek	2
89.	121-5130	Pružná podložka	4
—	608-20031	Matice M 8, ŠN 1105	2
—	018-20213	Závlačka 2x18, ŠN 1245	2

ZADNÍ NÁPRAVA

Zadní vozové pero s upevněním

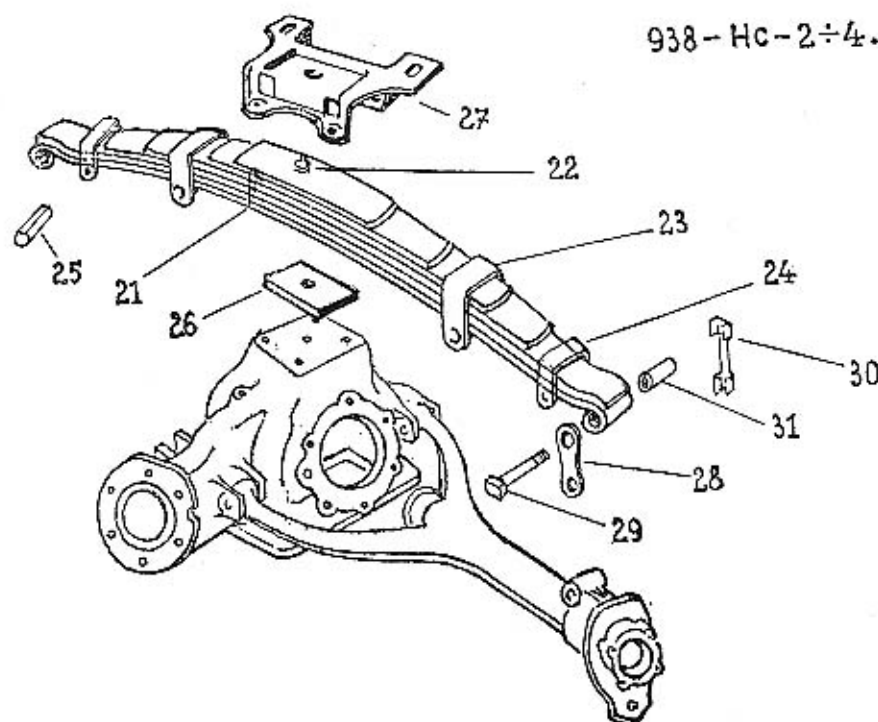

ZADNÍ NÁPRAVA

Číslo vyobr.	Objednací číslo	Pojmenování	Počet kusů
Zadní vozové pero s upevněním a zavěšením			
—	300—7599	Úplné zadní voz. pero smontované	1
—	336—7599	Úplné zadní voz. pero smontované pro dodávkové a sanitní vozy	1
21.	271 až 282—3053	Sada listů zadního pera	1×
21.	469— až 479—3053	Sada listů zad. pera pro dodávkové a sanitní vozy	1×
22.	138—5182	Svorník pera	1
22.	205—5182	Svorník pera pro dodávkové a sanitní vozy	1
—	610—20001	Matice M 10, SN 1103	1
23.	197—3186	Vnitřní spona pera	2
23.	267—3186	Vnitřní spona pera pro dodávkové a sanitní vozy	2
24.	202—3186	Vnější spona pera	2
24.	237—3186	Vnější spona pera pro dodávkové a sanitní vozy	2
25.	167—5077	Rozpěrací trubka	4
—	608—6266	Podložka 8,4 SN 1148	4
—	780—21002	Šroub M 8×80, SN 1006	4
—	608—20001	Matice M 8, SN 1103	4
26.	113—5112	Podložka pera	1
—	350—5238	Šroub k upevnění pera do č. m. 88601	4
—	368—5238	Šroub k upevnění pera od č. m. 88602	4
—	351—5238	Šroub k upevnění pera pro dodávkové a sanitní vozy do č. m. 88601	4
—	369—5238	Šroub k upevnění pera pro dodávkové a sanitní vozy od č. m. 88602	4
27.	111—3158	Upínací deska pera	1
—	612—20001	Matice M 12, SN 1103 do č. m. 88601	4
—	612—20002	Matice M 12×1,5 SN 1103 od č. m. 88602	4
—	112—20011	Matice M 12 do č. m. 88601	4
—	172—5102	Podložka upínací desky	4
28.	144—3151	Závěs zadního pera	6
29.	284—5017	Čep závěsu a pera	4
30.	200—5109	Pojišťovací podložka	4
—	612—20032	Matice M 12×1,5 SN 1105	4
—	025—20215	Závlačka 3×25, SN 1245	4
31.	103—7151	Pružné pouzdro do pera	2

Zadní vozové pero pro osobní vozy č. 300—7599 má celkem 12 listů. Jednotlivé listy mají objednací čísla počínaje č. 271—3053 pro první list (hlavní list s oky) vzestupně až do č. 282—3053 konče pro list 12. (nejkratší).

Zadní vozové pero pro dodávkové a sanitní vozy č. 336—7599 má celkem 11 listů. Jednotlivé listy mají objednací čísla počínaje č. 469—3053 pro první list (hlavní list s oky) vzestupně až do č. 479—3053 konče pro 11. list (nejkratší).

PŘEDNÍ NÁPRAVA

Rameno přední nápravy, řídící páky a čep předního kola

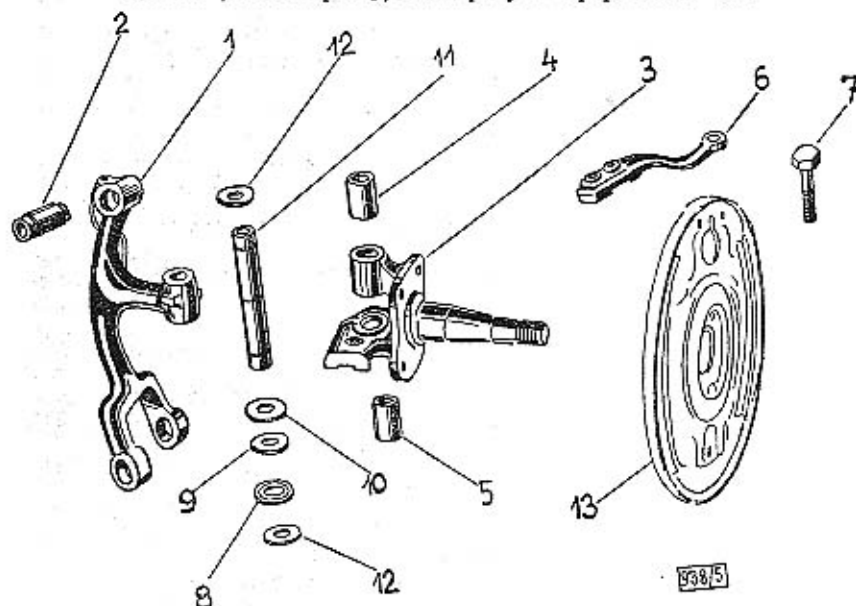

Číslo vyobr.	Objednáci číslo	Pojmenování	Počet kusů
1.	186-7304	Úplné rameno	2
2.	122-5049	Pružné pouzdro „BOGE“ E 17321	2
3.	146-7301	Úplný čep předního kola s pouzdry do č. m. 95337	2
3.	161-7301	Úplný čep předního kola s pouzdry od č. m. 95338	2
4.	484-5031	Vrchní pouzdro do čepu	2
5.	485-5031	Spodní pouzdro do čepu	2
—	108-24011	Zátka z tyče M 8×1, ČSN 71021	2
6.	151-2117	Levá řídící páka	1
6.	152-2117	Pravá řídící páka	1
7.	201-5201	Šroub řídící páky	4
—	610-20021	Korunová matice M 10, ŠN 1106	4
—	022-20213	Závlačka 2×22, ŠN 1245	4
8.	166-5081	Kluzný kroužek axiál. ložiska	2
9.	198-5082	Kluzný kroužek axiálního ložiska	2
10.	214-5091	Krycí miska axiál. ložiska	2
11.	144-7341	Úplný svislý čep přední nápravy do č. m. 95337	2
11.	145-7341	Úplný svislý čep přední nápravy od č. m. 95338	2
12.	226-5091	Krycí miska čepu	4
—	012-21080	Šroub M 8×12, ŠN 1007	4
—	108-20241	Pružná podložka 8, ŠN 1145	4
13.	186-7451	Úplný držák přední brzdy	2

PŘEDNÍ NÁPRAVA

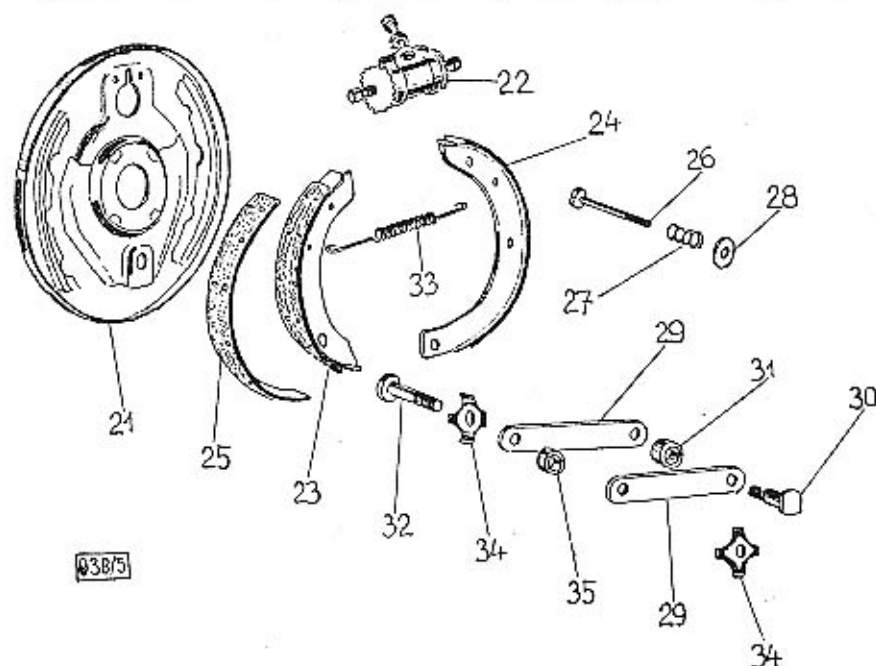

Brzdové ústrojí			
21.	186-7451	Úplný držák čelisti brzdy	2
22.	137-4532	Brzdící válec	2
—	012-21079	Šroub M 6×12, ŠN 1007	4
—	106-20242	Pružná podložka 6, ŠN 1145	4
23.	166-7456	Úplná čelist brzdy s obložením bez oka	2
24.	168-7456	Úplná čelist brzdy s obložením s okem	2
25.	132-2441	Obložení čelisti brzdy	4
—	432-74268	Nýt B 4×7, ČSN 47268	40
26.	122-5215	Vodící šroub čelisti M 5	4
27.	594-5051	Zpruha šroubu	4
28.	239-5111	Podložka zpruhy	4
—	010-20211	Závlačka 1×10, ŠN 1245	4
29.	104-2891	Spona čepu čelisti	2
30.	283-5017	Čep čelisti brzdy	2
31.	386-5076	Rozpěr. kroužek čepu	2
—	112-20242	Pružná podložka 12, ŠN 1145	2
—	612-20001	Matice M 12, ŠN 1103	2
32.	113-5007	Čep spony čelisti	2
33.	292-5052	Zpruha čelisti brzdy	2
34.	121-5130	Pružná podložka	4
35.	387-5076	Středící kroužek	2

PŘEDNÍ NÁPRAVA

Tlumič předního pera s vidlicí přední nápravy

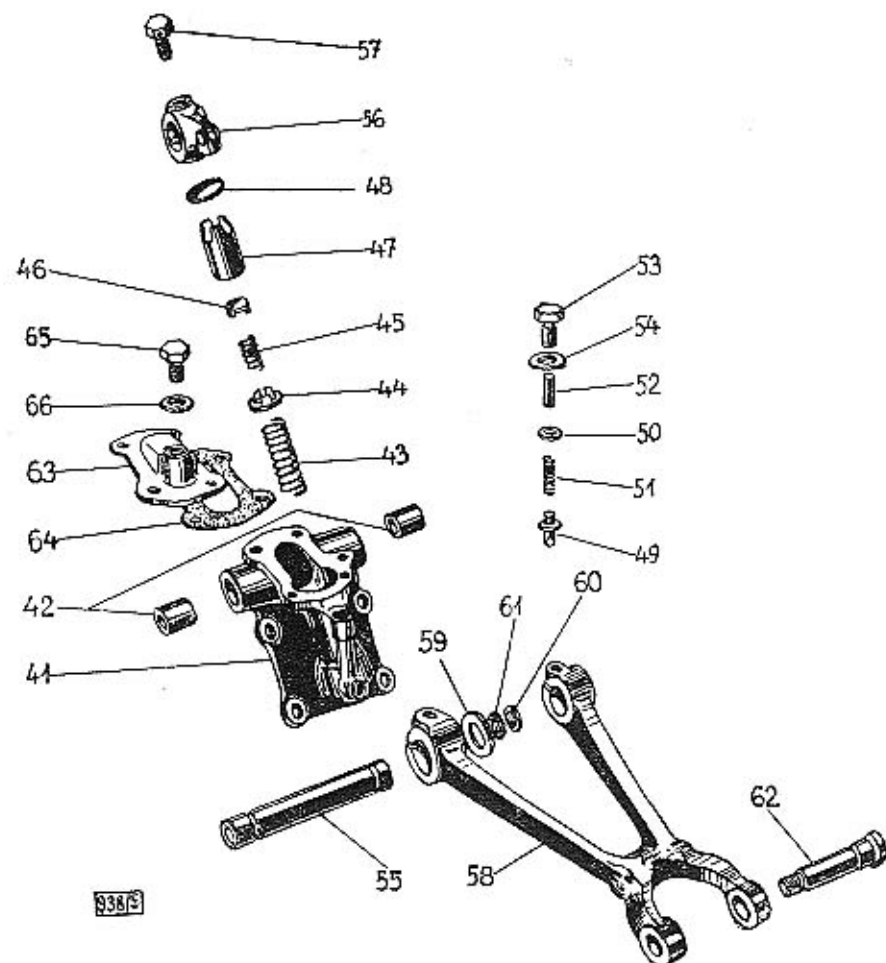

PŘEDNÍ NÁPRAVA

Číslo vyobr.	Objednáci číslo	Pojmenování	Počet kusů
Tlumič předního pera s vidlicí přední nápravy			
—	236—7580	Úplný tlumič pera smontovaný	2
41.	105—7586	Úplná skříň tlumiče s pouzdry	2
42.	568—5031	Pouzdro do skříně	4
43.	591—5051	Zpruha pistu tlumiče	2
44.	112—5119	Podložka zpruhy	2
45.	592—5051	Zpruha talíř. ssac. vent.	8
46.	105—3916	Talířek ssacího ventilu	2
47.	104—3906	Píst tlumiče	2
48.	135—5104	Opěrná destička	2
49.	106—3916	Výtlačný ventil	2
50.	517—5101	Podložka zpruhy	2
51.	600—5051	Zpruha ventilku	2
52.	177—5391	Rozpěr. vložka	2
53.	250—5136	Zátka ventilku	2
54.	214—25422	Těsnění zátky A 14×20 ČSN 7603	2
55.	111—3911	Hřidel tlumiče pera	2
56.	132—2908	Páka tlumiče	2
—	020—25003	Klín 6h9×6×20 ŠN 1235	2
57.	213—5227	Stavěcí šroub páky	2
58.	155—2007	Vidlice přední nápravy	2
—	640—21003	Šroub M 10×40, ŠN 1006	4
—	110—20242	Pružná podložka 10, ŠN 1145	4
—	610—20001	Matice M 10, ŠN 1103	4
59.	315—5095	Vyrovnávací podložka ø 30/20×1,55	2
59.	309—5095	Vyrovnávací podložka ø 34/20×2	4
59.	310—5095	Vyrovnávací podložka ø 30/20×1,45	4
60.	171—5416	Těsnění hřídele (pryž)	4
61.	206—5419	Těsnění hřídele (korek)	4
62.	282—5017	Čep do ramene a vidlice	2
—	612—6272	Podložka 13 ŠN 1140	2
—	612—20032	Korunová matice M 12×1,5 ŠN 1105	2
63.	103—7588	Úplné víko skříně tlum.	2
64.	205—5419	Těsnění vika	2
—	610—21205	Šroub M 6×10, ŠN 1013	8
—	106—20242	Pružná podložka 6, ŠN 1145	8
65.	140—5136	Zátka do vika tlumiče	2
66.	131—5422	Těsnění zátky	2
—	635—21014	Šroub k upevnění tlumiče M 12×35, ŠN 1006	8
—	112—20242	Pružná podložka 12, ŠN 1145	8

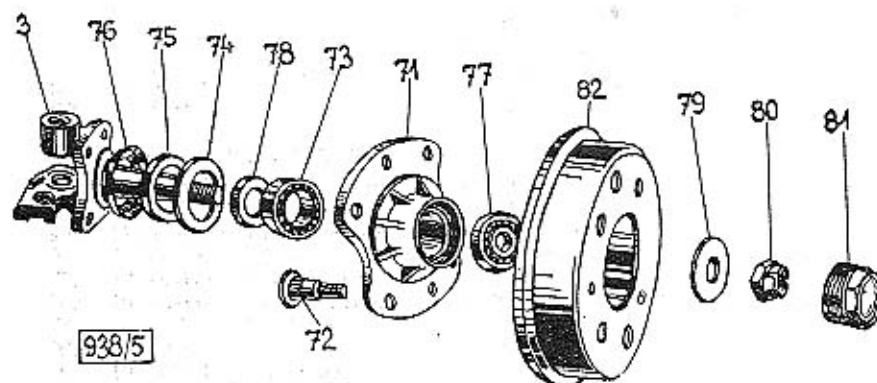

Číslo vyobr.	Objednáací číslo	Pojmenování	Počet kusů
-----------------	---------------------	-------------	---------------

Náboj předního kola s brzd. bubnem, uložením a utěsněním

71.	205—2301	Náboj předního kola	2
72.	361—5238	Šroub voz. kola	8
73.	130—5746	Kuželové ložisko $\varnothing 30/62 \times 17,5$	2
74.	104—5091	Těsnicí kroužek čepu	2
75.	109—5410	Těsnění čepu	2
76.	105—5091	Těsnicí kroužek čepu	2
77.	117—5747	Kuželové ložisko $\varnothing 17/47 \times 15$	2
78.	193—5079	Rozpěr. kroužek na čep	2
79.	101—7311	Úplná podložka	2
80.	134—5255	Matice čepu předního kola	2
—	035—20215	Závlačka 3×35 , ŠN 1245	2
81.	107—2341	Uzávěrka náboje kola	2
82.	157—2411	Buben brzdy	2
—	012—21269	Šroub s kužel. hlavou $M 8 \times 12$, ŠN 1027	4
3.	146—7301	Úplný čep předního kola	2

PŘEDNÍ NÁPRAVA

Přední vozové pero

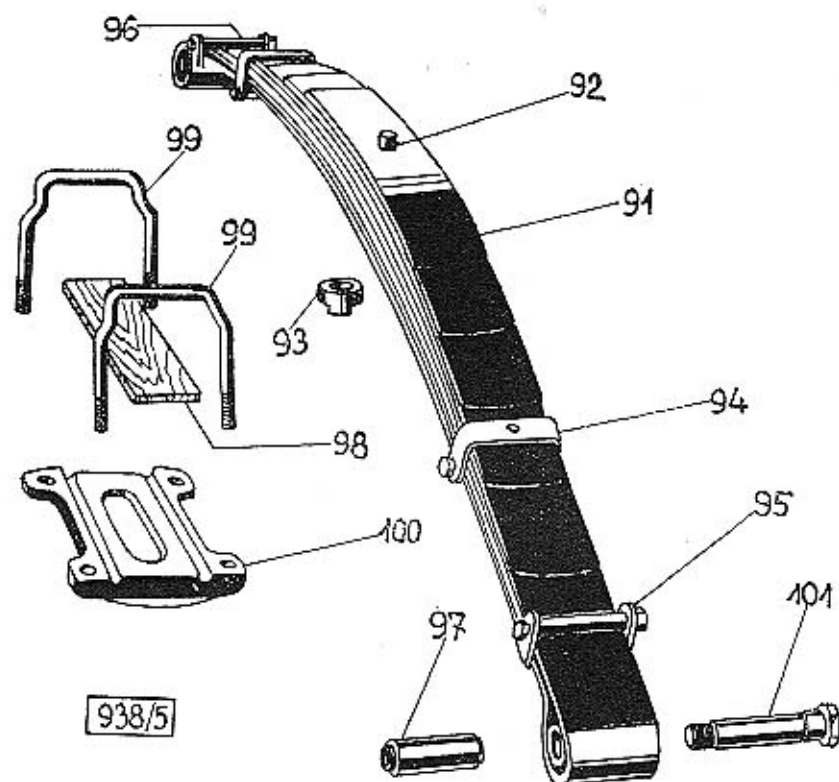

PŘEDNÍ NÁPRAVA

Číslo výbr.	Objednací číslo	Pojmenování	Počet kusů
Přední vozové pero			
91.	346—7599	Úplné přední vozové pero	1
—	151 až		
—	157—3054	Sada listů před. pera	1
92.	208—3182	Svorník pera	1
93.	189—5286	Matice svorníku pera	1
94.	280—3186	Spona pera vnitřní	2
95.	183—3186	Spona pera vnější	2
—	616—23004	Nýt 6×16, ŠN 1212	2
96.	167—5077	Rozpěrací trubka	4
—	780—21002	Šroub M 8×80, ŠN 1006	4
—	608—6266	Podložka 8,4, ŠN 1148	4
—	608—20001	Matice M 8, ŠN 1103	4
97.	104—7151	Pružné pouzdro do pera	2
98.	252—5126	Podložka pera	1
99.	189—3157	Tlumen před. pera	2
100.	171—3163	Upínací deska pera	1
—	612—20012	Matice M 12×1,5, ŠN 1104	4
—	612—20007	Matice M 12×1,5, ŠN 1103	4
101.	237—5017	Čep do ramene a pera	2
—	612—6272	Podložka 13, ŠN 1140	2
—	612—20032	Matice M 12×1,5, ŠN 1105	2
—	025—20215	Závlačka 3×25, ŠN 1245	2

Přední vozové pero č. 346—7599 má celkem 7 listů. Jednotlivé listy mají objednací čísla počínaje č. 151—3054 pro první list (hlavní list s oky) vzestupně až do č. 157—3054 konče pro 7. list (nejkratší).

ŘÍZENÍ (levé)

Skříň řízení s víkem, kulisa řízení,
hlavní páka a řídicí tyče

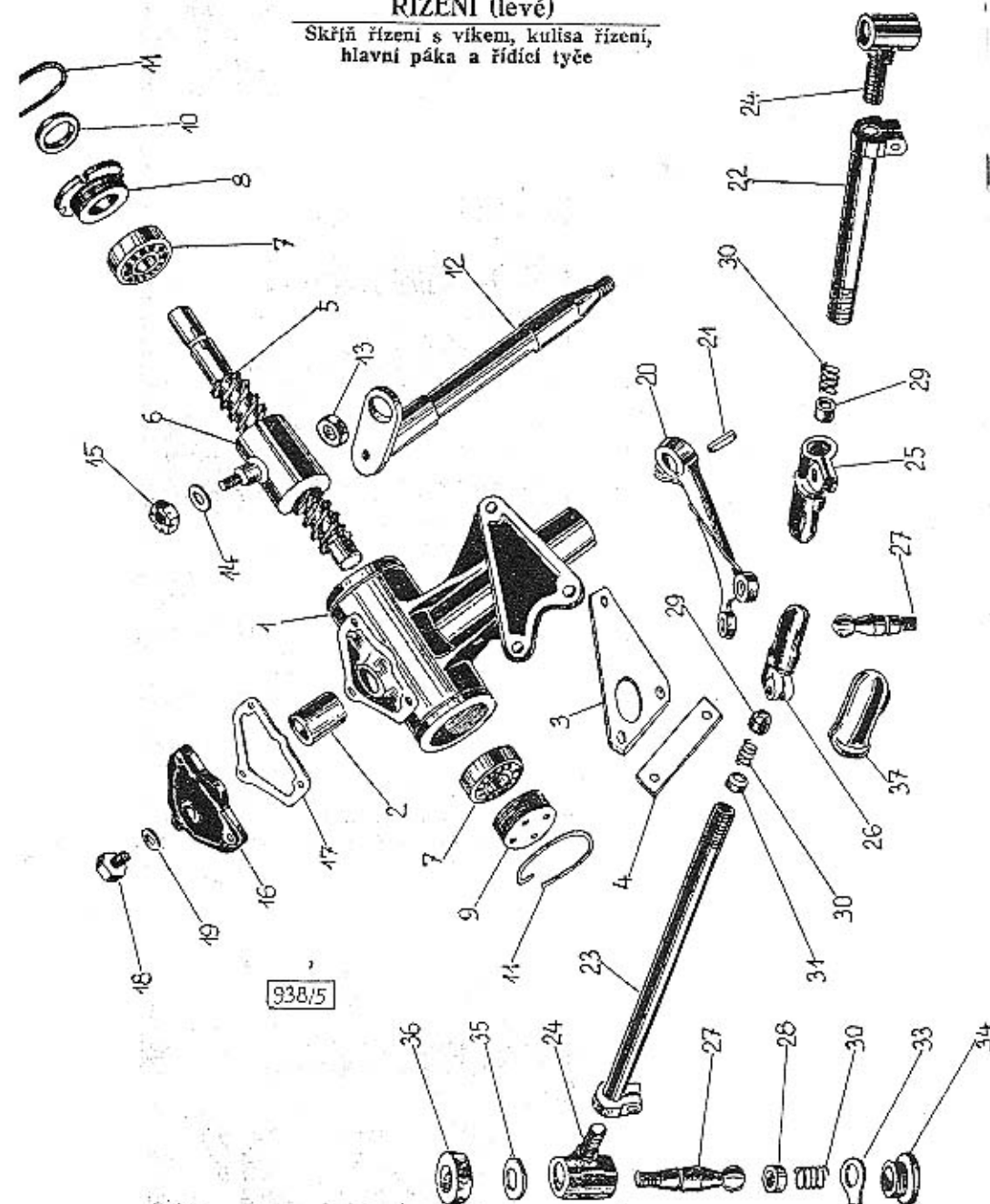

ŘÍZENÍ (levé)

Číslo vyobr.	Objednací číslo	Pojmenování	Počet kusů
Skříň řízení			
1.	208-7351	Úplná skříň řízení s pouzdry	1
2.	471-5031	Pouzdro do skříně	2
—	775-21004	Šroub M 12×75, ŠN 1006 k upevnění skříně	3
—	612-6266	Podložka 13, ŠN 1148	1
3.	156-5108	Pojišť. podložka	1
4.	224-5109	Pojišťovací podložka	1
—	612-20001	Matic M 12, ŠN 1103	3
Šroub řízení s maticí a uložením			
—	142-7357	Úplný šroub s maticí do č. m. 88601	1
—	161-7357	Úplný šroub s maticí od č. m. 88602	1
5.	112-2183	Šroub řízení do č. m. 88601	1
5.	125-2183	Šroub řízení od č. m. 88602	1
6.	118-2167	Matic řízení nevytlá	1
6.	119-2167	Matic řízení, vytlá	1
7.	217-5621	Kuličkové ložisko 17/40×12	2
8.	160-5073	Vrchní stavěcí kroužek	1
9.	161-5073	Spodní stavěcí kroužek	1
10.	208-5410	Těsnění hříd. říd. kola	1
11.	152-20201	Pojistka	2
Kulisa řízení s vodicím kloubem			
12.	115-7362	Úplná kulisa řízení	1
13.	111-5028	Vodicí kul. kloub	1
14.	132-5102	Podložka matice čepu	1
15.	139-5255	Matic čepu kul. kloubu	1
—	025-20213	Závlačka 2×25, ŠN 1245	1
Víko skříně řízení			
16.	111-2156	Víko skříně řízení	1
17.	400-5401	Těsnění víka	1
—	018-21080	Šroub M 8×18, ŠN 1007 k upevnění víka	3
—	103-20242	Pružná podložka 8, ŠN 1145	3
18.	140-5136	Zátka do víka	1
19.	101-5407	Těsnění zátky (fibr)	1

ŘÍZENÍ (levé)

Číslo vyobr.	Objednací číslo	Pojmenování	Počet kusů
Hlavní páka řízení			
20.	137—7310	Úplná hlavní páka řízení	1
21.	137—5173	Klín páky řízení	1
—	134—5255	Matice hlavní páky řízení do č. m. 88601	1
—	618—20037	Korunová matice hl. páky řízení od č. m. 88602	1
—	035—20216	Závlačka 4×35 ŠN 1245 od č. m. 88602	1

Řídící tyče s kulovými čepy

22.	155—7361	Úplná levá řídící tyč	1
23.	156—7361	Úplná pravá řídící tyč	1
24.	156—2937	Vnější hlava tyče	2
25.	169—2937	Vnitřní hlava tyče levá	1
26.	170—2937	Vnitřní hlava tyče pravá	1
—	635—21002	Šroub M 8×35, ŠN 1006	2
—	630—21002	Šroub M 8×30, ŠN 1006	2
—	108—20242	Pružná podložka 8, ŠN 1145	4
—	608—20001	Matice M 8, ŠN 1103	4
27.	134—5026	Kulový čep tyče	4
28.	118—5027	Pánev kulového čepu vnější hlavy	2
29.	156—5027	Pánev kulového čepu vnitřní hlavy	2
30.	273—5051	Zpruha pánve	2
31.	119—5150	Opětná čočka zpruhy kulového čepu	2
32.	003—5051	Zpruha pánve kulového čepu	2
33.	122—5107	Pojíšť. podložka uzáv.	2
34.	145—5136	Uzávěrka hlavy	2
35.	247—5101	Podložka těsnění čepu	2
36.	117—5416	Těsnění kulového čepu	2
37.	351—5439	Přezková manžeta	2
—	612—20032	Korunová matice kulového čepu M 12×1,5 ŠN 1105	4
—	025—20215	Závlačka 3×25, ŠN 1245	4

POZNÁMKY

ŘÍZENÍ (levé)

Hřídel řídícího kola, pružný kloub, řídící kolo
a kluzný kontakt elektrické houkačky

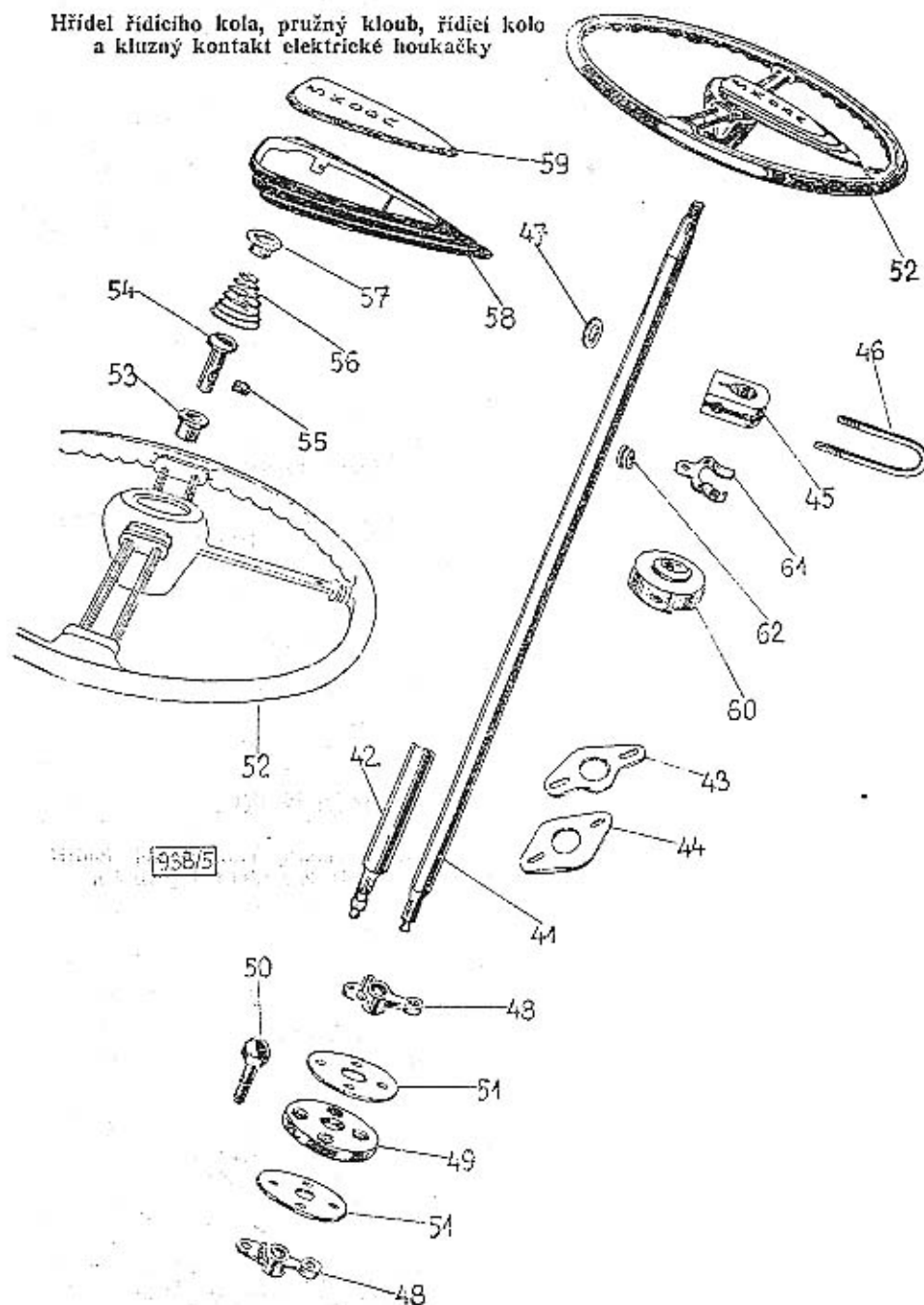

ŘÍZENÍ (levé)

Hřídel řídícího kola s uložením

41.	163-7355	Úplný hřídel řídícího kola (do č. mot. 88601)	1
42.	169-7355	Úplný hřídel řídícího kola (od č. m. 88602)	1
43.	129-3332	Kryt otvoru pro hřídel	1
44.	218-5122	Plstěná podložka	1
—	015-21079	Šroub k upevnění krytu M 6×15, ŠN 1007	2
45.	135-2221	Ložisko hřídele řídícího kola	1
—	635-21205	Šroub ku staž. ložiska M 6×35, ŠN 1013	1
—	106-20242	Pružná podložka 6, ŠN 1145	1
—	606-20001	Matice M 6, ŠN 1103	1
46.	178-3157	Třmen ložiska	1
47.	216-5101	Podložka	2
—	606-20011	Matice B M 6, ŠN 1116	2

Pružný kloub hřídele řídícího kola

48.	282-1851	Náboj pro pružný kloub (do č. mot. 88601)	2
48.	345-1851	Náboj pro pružný kloub vrchní s drážkami vnitřní Ø 17,3 (od č. mot. 88602)	1
48.	344-1851	Náboj pro pružný kloub spodní s drážkami vnitřní Ø 15 (od č. mot. 88602)	1
49.	115-1871	Kotouč pružného kloubu	1
50.	395-5201	Šroub pružného kloubu	4
—	608-20027	Korunová matice M 8×1, ŠN 1106	4
—	018-20213	Závlačka 2×18, ŠN 1245	4
51.	199-5118	Spojovací podložka	2
—	635-21002	Šroub M 8×35, ŠN 1006	2
—	108-20242	Pružná podložka 8, ŠN 1145	2
—	608-20001	Matice M 8, ŠN 1103	2

Řídící kolo s tlačítkem a kontakty elektrické houkačky

52.	131-2196	Řídící kolo trojramenné	1
52.	132-2196	Řídící kolo dvouramenné	1
—	115-6356	Pero (klín) Klg 5×7,5, ŠN 1237	1
—	620-20012	Matice M 20×1,5, ŠN 1104	1
54.	107-4155	Kontakt elektrické houkačky	1
55.	124-5255	Stavěcí šroubek kabelu	2
56.	144-5056	Zpruha tlačítka	1
58.	101-3550	Kryt tlačítka	1
59.	116-4157	Tlačítko houkačky	1
—	140-7366	Úplné tlačítko houkačky pro dvouramenné řídící kolo	1

Kluzný kontakt elektrické houkačky

60.	134-5445	Isolační kroužek	1
—	010-24530	Šroub M 6×10, ŠN 1025	1
—	608-21203	Šroub M 4×8, ŠN 1013	1
61.	110-4155	Kluzný kontakt	1
—	610-21204	Šroub M 5×10, ŠN 1013	1
62.	150-5444	Kabelová průchodka	1

PEDÁLY

Převodový hřídel spojky a brzdy s pedály a táhly

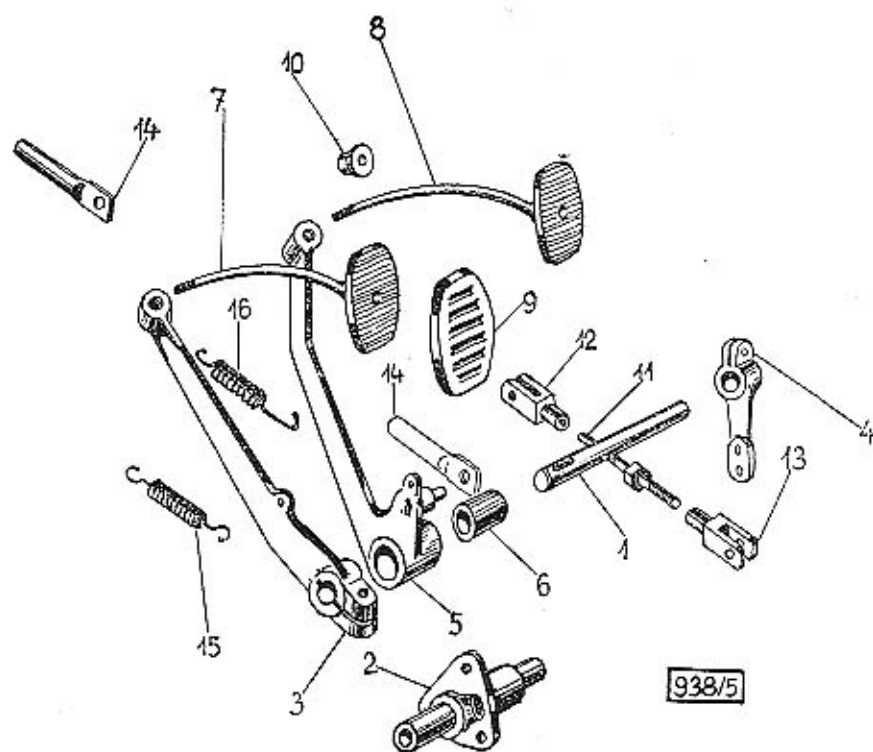

PEDÁLY

Číslo vyobr.	Objednáací číslo	Pojmenování	Počet kusů
-----------------	---------------------	-------------	---------------

Převodový hřídel spojky a brzdy s pedály a uložením

1.	257—2836	Hřídel pedálu spojky	1
2.	133—2802	Ložisko pedálu	1
—	018—21080	Šroub M 8×18, ŠN 1007	3
—	103—20242	Pružná podložka 8, ŠN 1145	3
3.	409—2901	Páka pedálu spojky	1
4.	337—2901	Převodová páka spojky	1
—	538—21002	Šroub páky pedálu spojky M 8×38, ŠN 1006	1
—	635—21002	Šroub převodové páky M 8×35, ŠN 1006	1
—	115—6356	Klín Klg 5×7,5 ŠN 1237	2
—	103—20242	Pružná podložka 8, ŠN 1145	2
—	608—20001	Matice M 8, ŠN 1103	2
5.	230—7471	Úplná páka ped. brzdy s pouzdrém do č. m. 88601	1
5.	237—7471	Úplná páka ped. brzdy s pouzdrém od č. m. 88602	1
6.	409—5031	Pouzdro pedálu brzdy	1
—	010—6261	Podložka 11,5, ŠN 1141	1
—	020—20213	Závlačka 2×20, ŠN 1245	1
7.	180—7123	Úplná šlapka ped. brzdy	1
8.	179—7123	Úplná šlapka ped. spojky	1
9.	198—5439	Obložení šlapky	2
10.	145—5444	Narážka pedálu	2
—	110—20242	Pružná podložka 10, ŠN 1145	2
—	610—20001	Matice M 10, ŠN 1103	2

Táhla pedálů

11.	110—5240	Stahovací šroub táhla spojky do č. m. 88601	1
—	103—20066	Stahovací matice s pravým a levým závitem M 8 délka 35 mm od č. m. 88602	1
—	425—2851	Táhlo (ohnuté) přev. hřídele spojky Ø M 8 dl. 52 mm od č. m. 88602	1
—	424—2851	Táhlo (ohnuté) přev. hřídele spojky Ø M 8 levý dl. 52 mm od č. m. 88602	1
12.	191—2933	Vidlice táhla do č. m. 88601	1
—	908—20011	Matice s levým závitem B M 8, ŠN 1116	1
13.	192—2933	Vidlice táhla do č. m. 88601	1
—	608—20011	Matice B M 8, ŠN 1116	1
—	420—22212	Cep 5h11×20×17, ŠN 1261	2
—	012—20213	Závlačka 2×12, ŠN 1245	2
14.	210—2933	Oko táhla ped. brzdy do č. m. 88601	1
14.	110—2858	Táhlo Ø M 10 s okem od č. m. 88602	1
—	610—20001	Matice M 10, ŠN 1103	1
15.	291—5052	Zpruha pedálu spojky	1
16.	249—5052	Zpruha pedálu brzdy	1

PEDÁLY

Akcelérátor a pedál spouštěče motoru

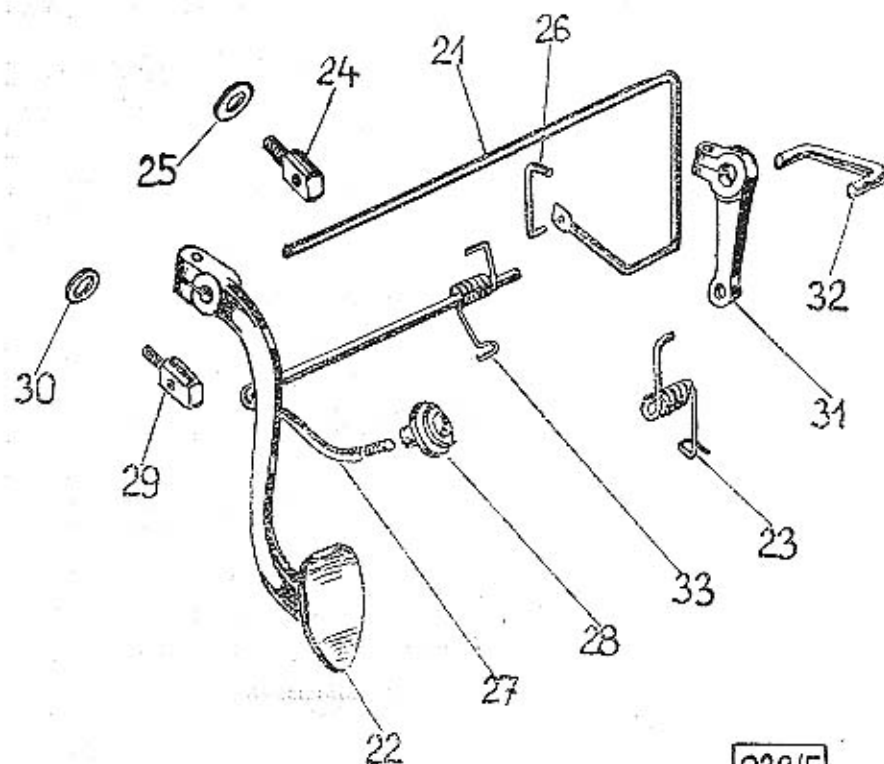

PEDÁLY

Číslo vyobr.	Objednávací číslo	Pojmenování	Počet kusů
Akcelérátor			
21.	190-2824	Převodový hřídel	1
22.	106-2823	Pedál akcelérátoru	1
—	625-21001	Šroub M 6×25, ŠN 1006	1
—	106-20242	Pružná podložka 6, ŠN 1145	1
—	606-20001	Matice M 6, ŠN 1103	1
23.	171-5052	Zpruha akcelérátoru	1
—	010-6261	Podložka 11,5 ŠN 1141	1
24.	102-2801	Ložiskové oko	2
25.	101-5101	Podložka	4
—	108-20242	Pružná podložka 8, ŠN 1145	2
—	608-20001	Matice M 8, ŠN 1103	2
—	020-20215	Závlačka 3×20, ŠN 1245	3
26.	133-2849	Táhlo karburátoru	1
—	010-20213	Závlačka 2×10, ŠN 1245	2
Pedál spouštěče motoru			
27.	189-2824	Převodový hřídel	1
28.	111-2953	Slapka pedálu	1
29.	106-2801	Ložiskové oko	2
—	020-20215	Závlačka 3×20, ŠN 1245	3
30.	101-5101	Podložka oka	4
—	108-20242	Pružná podložka 8, ŠN 1145	2
—	608-20001	Matice M 8, ŠN 1103	2
31.	385-2901	Převod, páčka pedálu	1
—	618-21001	Šroub M 6×18, ŠN 1006	1
—	106-20242	Pružná podložka 6, ŠN 1145	1
—	110-6356	Klín Klg 4×5, ŠN 1237	1
32.	263-2849	Táhlo pedálu spouštěče (rozteč = 42 mm)	1
32.	264-2849	Táhlo pedálu spouštěče „Magnetron“ (rozteč = 56 mm)	1
32.	269-2849	Táhlo pedálu spouštěče „Scintilla“ (rozteč = 50 mm)	1
—	020-20213	Závlačka 2×20, ŠN 1245	2
33.	231-5052	Zpruha pedálu	1
—	014-6261	Podložka 14, ŠN 1141	1

938/5

RUČNÍ BRZDA

Ozubené táhlo s vedením, lanem a bowdenem

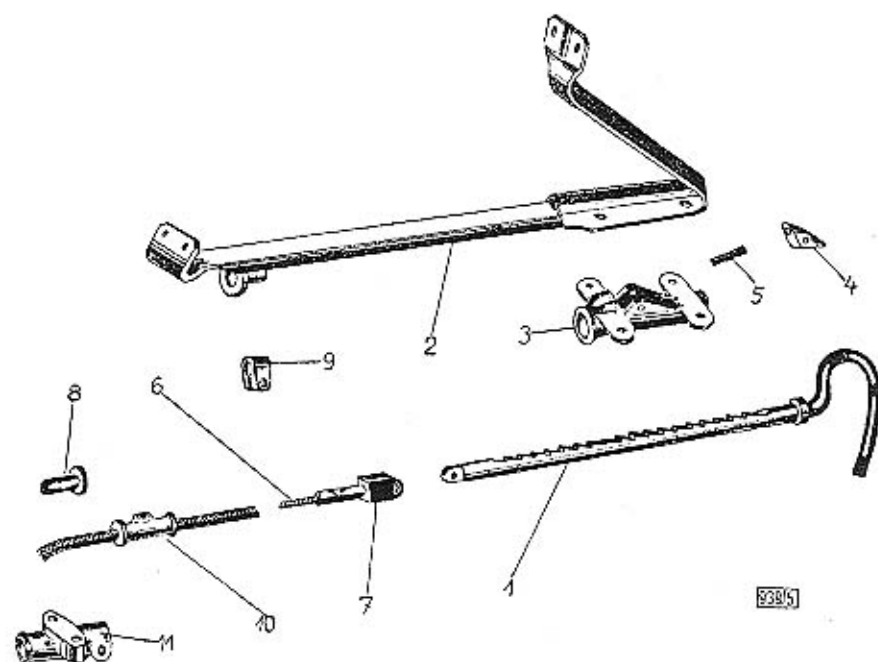

RUČNÍ BRZDA

Číslo vyrbr.	Objednací číslo	Pojmenování	Počet kusů
Ozubené táhlo s vedením, lanem a bowdenem			
1.	174-7113	Úplné ozub. táhlo	1
2.	124-7513	Úplný držák ozub. táhla	1
—	015-21080	Šroub M 8×15, ŠN 1007 k upev. držáku	2
—	618-21206	Šroub M 8×18, ŠN 1013 k upev. držáku	2
—	108-20242	Pružná podložka 8, ŠN 1145	4
—	608-20001	Matice M 8, ŠN 1103	4
3.	105-2803	Ložisko táhla ruč. brzdy	1
—	018-21208	Šroub M 6×18, ŠN 1027 k upev. ložiska	4
—	106-20242	Pružná podložka 6, ŠN 1145	4
—	606-20001	Matice M 6, ŠN 1103	4
4.	129-2951	Západka táhla	1
5.	531-5051	Zpruha západky	1
—	018-24508	Válcový kolík 4m 6×18, ŠN 1254	1
6.	298-7506	Úplné lano ruč. brzdy s koncovkou	1
7.	120-2978	Koncovka lana	1
—	616-22209	Svorník 6/8×16, ŠN 1261	1
—	010-20212	Závlačka 1,5×10, ŠN 1245	1
8.	160-5113	Podložka bowden. hadice	1
9.	156-5449	Spona bowdenu	1
—	615-21204	Šroub M 5×15, ŠN 1013	1
—	150-5196	Podložka 5,3 ŠN 1146	1
—	605-20001	Matice M 5, ŠN 1103	1
10.	180-7512	Úplná bowden. hadice	1
—	101-5381	Maznice 16, ŠN 1584	1
11.	120-2959	Držák bowdenu	1
—	618-21001	Šroub M 6×18, ŠN 1006 k stažení držáku	1
—	106-20242	Pružná podložka 6, ŠN 1145	1
—	625-21002	Šroub M 8×25, ŠN 1006 k upevnění držáku	2
—	108-20242	Pružná podložka 8, ŠN 1145	2

RUČNÍ BRZDA

(Do č. m. 87401)

Převodová páka s lany a bowdenem

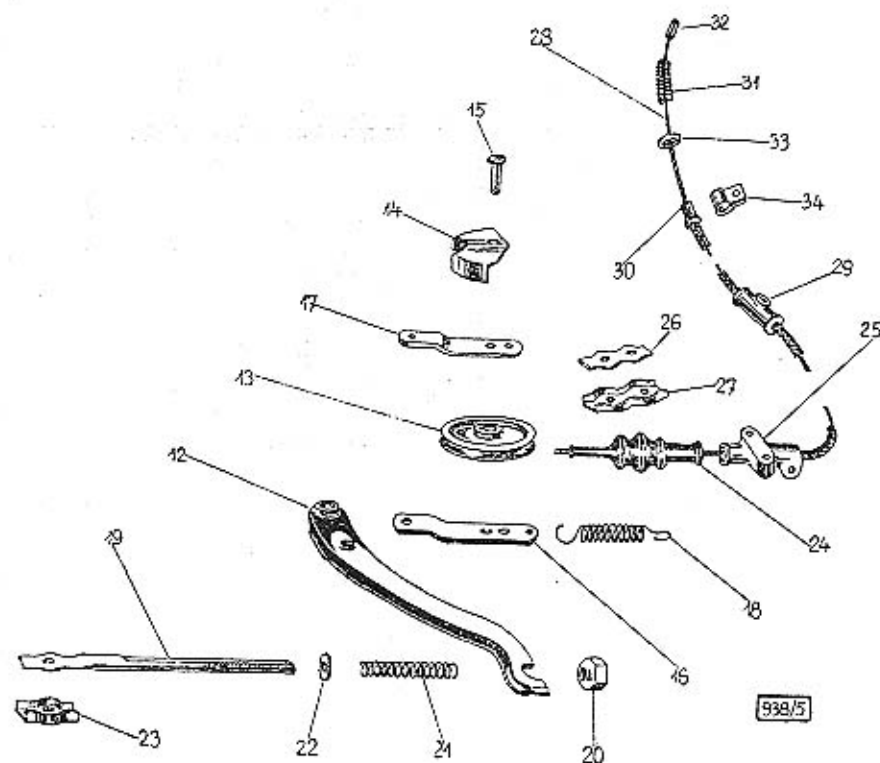

RUČNÍ BRZDA

(Platí do č. motoru 87401).

Číslo vyobr.	Objednáací číslo	Pojmenování	Počet kusů
Převodová páka s lany a bowdenovou hadicí			
12.	233-7471	Úplná převodová páka	1
13.	112-2961	Kladka lana ruční brzdy	1
14.	107-2966	Ochranný kryt kladky	1
15.	825-22212	Svorník 8f8×25×21,5, ŠN 1261	1
—	108-20224	Podložka 8, ŠN 1144	1
—	012-20213	Závlačka 2×12, ŠN 1245	1
—	835-22218	Cep 12f8×35×28,5, ŠN 1261	1
16.	188-2861	Táhlo převodové páky - delší	1
17.	189-2861	Táhlo převodové páky - kratší	1
—	112-20224	Podložka 12, ŠN 1144	1
—	020-20216	Závlačka 4×20, ŠN 1245	1
18.	101-5052	Zpruha převodové páky	1
—	101-5381	Maznice 16, ŠN 1584	2
—	618-21001	Šroub M 6×18, ŠN 1006	2
—	106-20242	Pružná podložka 6, ŠN 1145	2
—	625-21002	Šroub M 8×25, ŠN 1006	4
—	108-20242	Pružná podložka 8, ŠN 1145	4
19.	106-2971	Konecova brzdového lana	1
20.	114-5276	Matice koncovy	1
21.	253-5051	Zpruha lana	1
22.	109-5103	Podložka zpruhy	1
23.	101-2972	Spojovací články lana	1
—	618-21001	Šroub M 6×18, ŠN 1006	1
—	106-20242	Pružná podložka 6, ŠN 1145	1
—	606-20001	Matice M 6, ŠN 1103	1
24.	107-5439	Manžeta brzdového lana	3
—	116-20224	Podložka 16, ŠN 1144	1
—	025-20216	Závlačka 4×25, ŠN 1245	1
25.	120-2950	Držák bowdenu	1
28.	299-7506	Úplné lano ruční brzdy	1
29.	181-7512	Úplná bowdenová hadice (zadní)	2
30.	160-5113	Podložka bowdenové spirály	2
31.	001-5051	Zpruha brzdového lana	2
32.	119-2978	Konecova lana	13
33.	159-5113	Podložka zpruhy	2
34.	252-5447	Spona bowdenu	2

RUČNÍ BRZDA

(Od č. m. 87402)

Převodová páka s lanem bez bowdenu

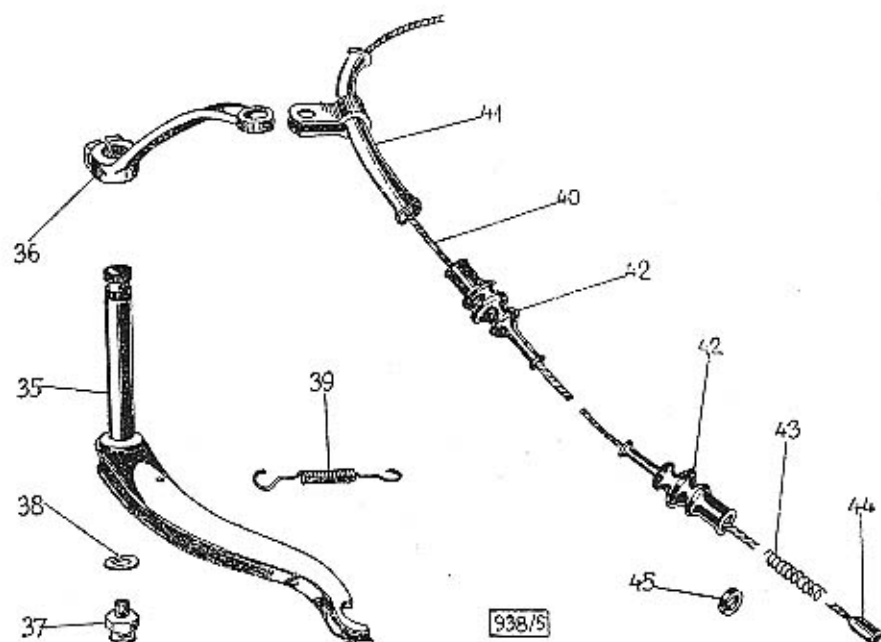

RUČNÍ BRZDA

(Platí od č. motoru 87402.)

Číslo výobr.	Dhjednací číslo	Pojmenování	Počet kusů
Převodová páka s brzdovým lanem bez bowdenové hadice			
35.	236—7471	Úplná převodová páka	1
36.	480—2901	Převodová páka ruční brzdy	1
—	628—21012	Šroub M 8×28, SN 1006	1
—	108—20242	Pružná podložka 8, SN 1145	1
—	015—20215	Závlačka 3×15, SN 1245	1
37.	101—5381	Maznice 16, SN 1584	1
38.	107—5422	Těsnění maznice (fibr)	1
39.	248—5052	Zpruha převodové páky	1
40.	302—7506	Úplné zadní brzdové lano	1
41.	107—7511	Úplné vedení lana	1
42.	355—5439	Manžeta brzdového lana	4
43.	001—5051	Zpruha brzdového lana	2
44.	119—2978	Koncovka lana	2
45.	159—5113	Podložka zpruhy	2

RAM

RAM

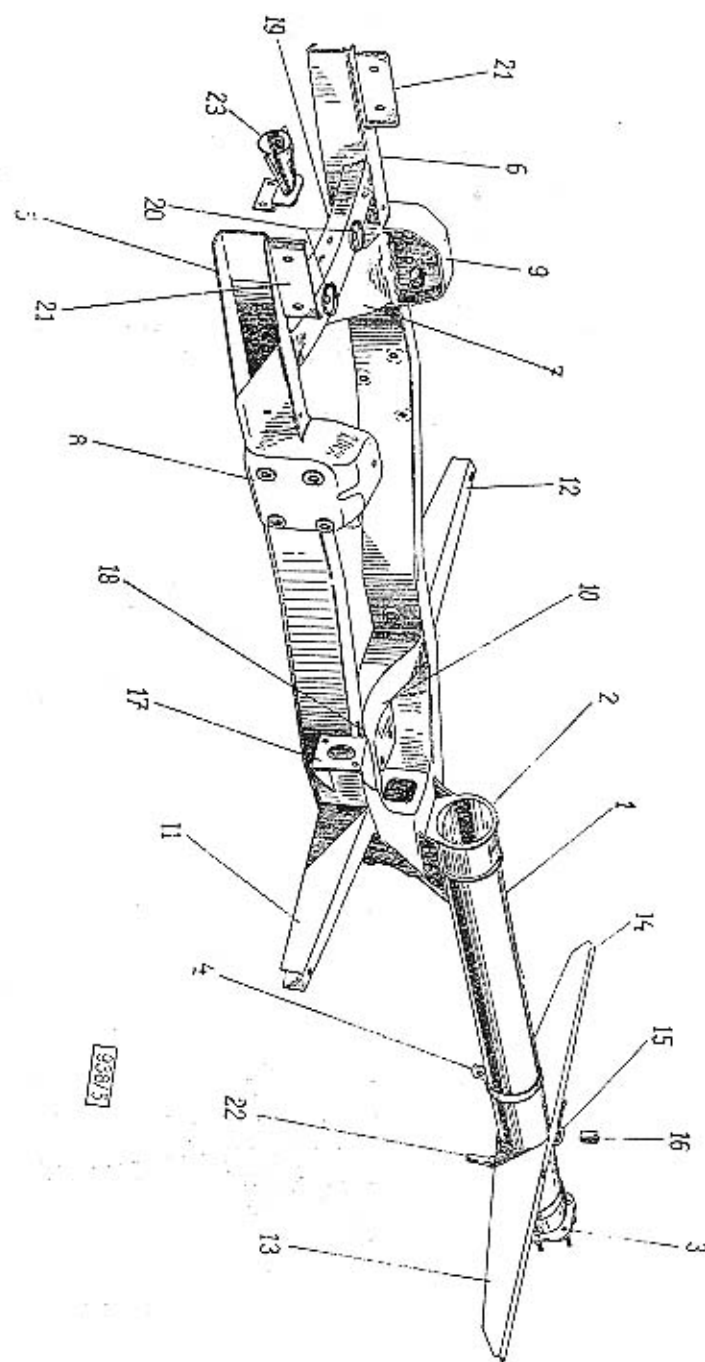

Páteř rámu s hrdly

—	432—7550	Úplný rám do č. m. 87401	1
—	438—7550	Úplný rám od č. m. 87402	1
1.	431—7550	Úplná páteř rámu do č. m. 87401	1
1.	437—7550	Úplná páteř rámu od č. m. 87402	1
1.	154—3008	Páteřní trouba rámu do č. m. 87401	1
1.	155—3008	Páteřní trouba rámu od č. m. 87402	1
2.	127—3010	Přední hrdlo	1
3.	128—3010	Zadní hrdlo rámu do č. m. 87401	1
4.	155—5449	Objímka tlumiče výfuku	1
3.	137—3010	Zadní hrdlo rámu od č. m. 87402	1
—	136—6005	Šroub se šestihr. hl. a maticí M 8×40 Mu ŠN 1031	1
—	108—20242	Pružná podložka 8, ŠN 1145	1

Podélníky a příčky rámu

5.	275—3001	Levý podélník	1
6.	276—3001	Pravý podélník	1
7.	255—7557	Úplná 1. příčka rámu	1
8.	287—3078	Levá konsola příčky	1
9.	286—3078	Pravá konsola příčky	1
10.	256—7557	Úplná 2. příčka rámu	1

Konzoly karoserie

11.	287—3080	1. levá konsola karoserie	1
12.	286—3080	1. pravá konsola karoserie	1
13.	170—7558	Úplná 2. levá konsola karoserie	1
14.	210—7558	Úplná 2. pravá konsola karoserie do č. m. 87401	1
14.	211—7558	Úplná 2. pravá konsola karoserie od č. m. 87402	1
15.	170—7503	Úplné ložisko čepu převod. páky od č. m. 87402	1
16.	125—5032	Pouzdro ložiska rámu 438—7550 od č. m. 87402	2

Ostatní příslušenství rámu

17.	143—2604	Konsola tlakové pumpy	1 pro brzdy „Adamov“
17.	145—2604	Konsola tlakové pumpy	1 pro brzdy „Klapka“
18.	235—3572	Výztuha konsoly	1 pro brzdy „Adamov“
19.	257—7557*	Úplná nosná příčka chladiče	1
20.	156—5111	Miska pružného uložení	4
21.	230—3121	Konsola před. nárazníku	2
22.	251—5011	Čep převod. páky brzdy do č. m. 87401	1

Vedení roztáčecí klíky

23.	167—7503	Úplné vedení	1
—	018—21080	Šroub M 8×18 ŠN 1007	2
—	008—6261	Podložka 9,5 ŠN 1141	2
—	108—20242	Pružná podložka 8, ŠN 1145	2
—	608—20001	Matic M 8 ŠN 1103	2

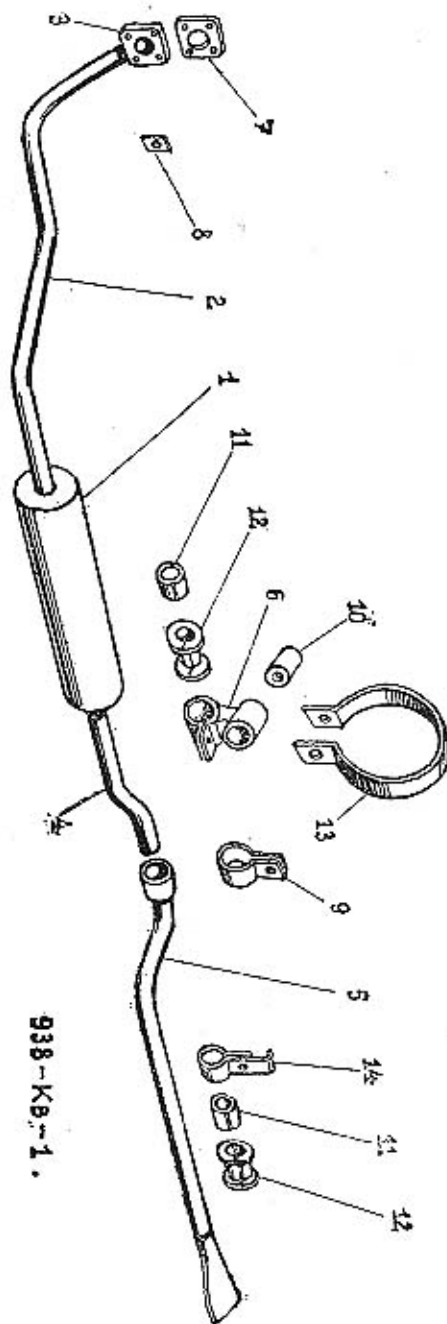

TLUMIČ VÝFUKU

TLUMIČ VÝFUKU

Číslo vyobr.	Objednáací číslo	Pojmenování	Počet kusů
—	375—7590	Úplný tlumič s trubkami smontovaný	1
1.	374—7590	Úplný tlumič výfuku (bez trubek)	1
2.	228—7591	Úplná výfuková trubka přední s přírubou	1
3.	312—5351	Příruba trubky	1
4.	190—3217	Zadní trubka tlumiče do č. m. 88601	1
5.	221—7591	Úplná zadní trubka do č. m. 88601	1
6.	253—5447	Držák výfuk. trubky	1
—	101—0005	Šroub M 6×15 Mu, ŠN 1031	1
—	106—20242	Pružná podložka 6, ŠN 1145	1
7.	253—5407	Přírubové těsnění	1
8.	147—5108	Pojist. podložka	4
—	610—20005	Matice M 10, ŠN 1103	4
9.	168—5447	Spina trubky do č. m. 88601	1
—	132—6005	Šroub M 8×20 Mu, ŠN 1031	1
—	108—20242	Pružná podložka 8, ŠN 1145	1
10.	251—5444	Přez. vložka závěsu	1
11.	108—5436	Isolace	2
12.	116—3531	Ochranný kryt trubky do č. m. 88601	2
13.	106—5449	Objímka tlumiče do č. m. 88601	1
—	106—20241	Pružná podložka 6 ŠN 1145	2
—	138—0005	Šroub M 8×50 Mu, ŠN 1031	1
—	108—20242	Pružná podložka 8, ŠN 1145	1
14.	214—5447	Držák výfuk. trubky	1
—	131—0005	Šroub M 8×15 Mu, ŠN 1031	1
—	108—20242	Pružná podložka 8, ŠN 1145	1

938/5

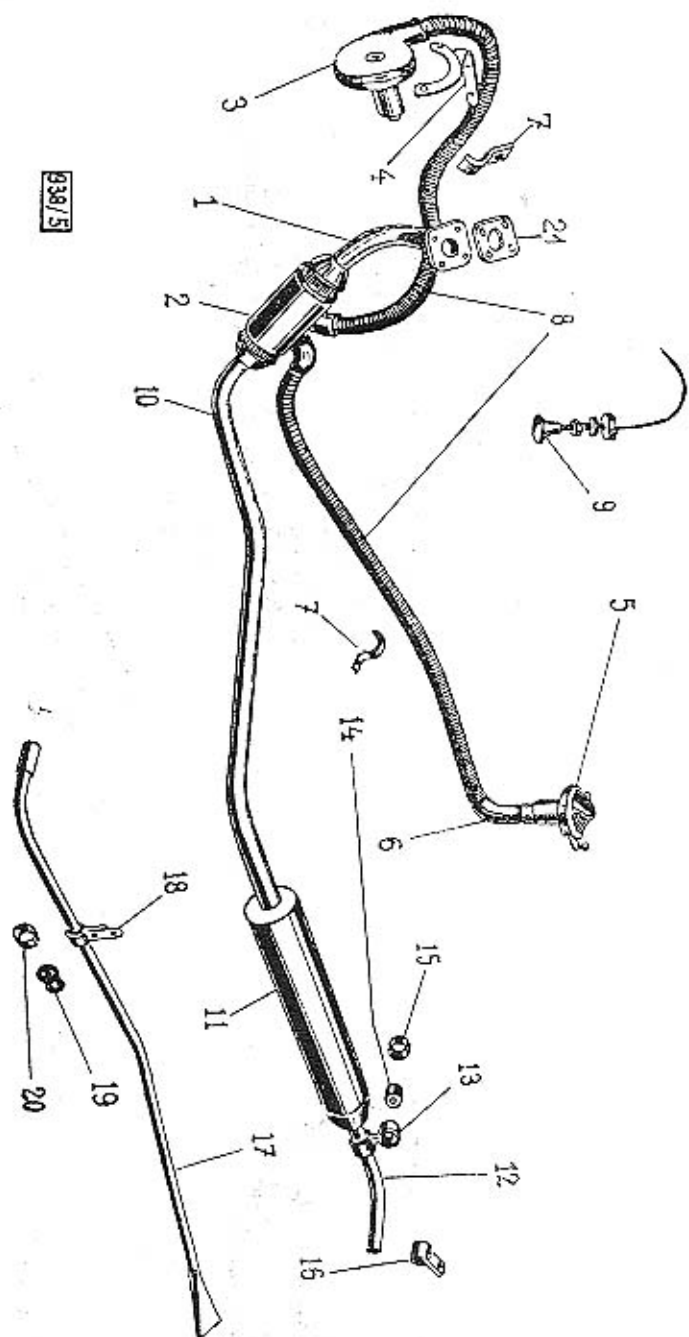

TLUMIČ VÝFUKU S TOPENÍM
(pro sanitní vozy)

TLUMIČ VÝFUKU S TOPENÍM (pro sanitní vozy)

Číslo vyobr.	Objednáč číslo	Pojmenování	Počet kusů
Tlumič výfuku s topením (platí pro sanitní vozy)			
—	376—7590	Úplný tlumič výfuku s topením smontovaný	1
1.	227—7591	Úplný přední díl přední trubky	1
2.	103—3230	Topné těleso	1
3.	212—7040	Ventilátor s elektromotorem 6 V	1
—	615—21215	Šroub M 6×15 s půlkul. hlavou, ŠN 1014	2
—	106—20241	Pružná podložka 6 ŠN 1145	1
—	606—20001	Matice M 6 ŠN 1103	2
4.	103—7066	Držák ventilátoru	1
5.	001—7593	Šoupátko	1
6.	177—5356	Kolínko	1
7.	378—5448	Spona k uchycení ohebné hadice	2
—	618—21002	Šroub M 8×18 ŠN 1006 k uchycení ohebné hadice a ventilátoru	4
—	608—20001	Šestihranná matice M 8, ŠN 1103	4
—	108—20241	Pružná podložka 8, ŠN 1145	4
8.	124—5314	Hadice mezi ventilátorem a topným tělesem	1
—	080—20215	Závlačka 3×80, ŠN 1245	5
9.	113—4048	Přepínač	1
10.	233—3217	Zadní díl přední trubky	1
11.	374—7590	Úplný tlumič výfuku s trubkami	1
12.	190—3217	Zadní trubka tlumiče výfuku	1
13.	253—5447	Spona výf. trubky	1
14.	251—5444	Přezková vložka	1
—	101—6005	Šroub M 6×15 s maticí ŠN 1031	1
—	106—20241	Podložka 6, ŠN 1145	1
15.	108—5436	Osinková izolace 24×100/2 mm	2
16.	168—5447	Spona výfuk. trubky	1
—	132—6005	Šroub M 8×20, ŠN 1031 s maticí	1
—	108—20241	Podložka 8, ŠN 1145	1
17.	221—7591	Úplná zadní výfuková trubka do č. m. 83601	1
18.	214—5447	Držák výfukové trubky	1
19.	116—3531	Ochranný kryt výfukové trubky	1
20.	109—5436	Izolace výfukové trubky (osinek) 34×100/2 mm	1
21.	253—5407	Přírubové těsnění	1

CHLADIČ

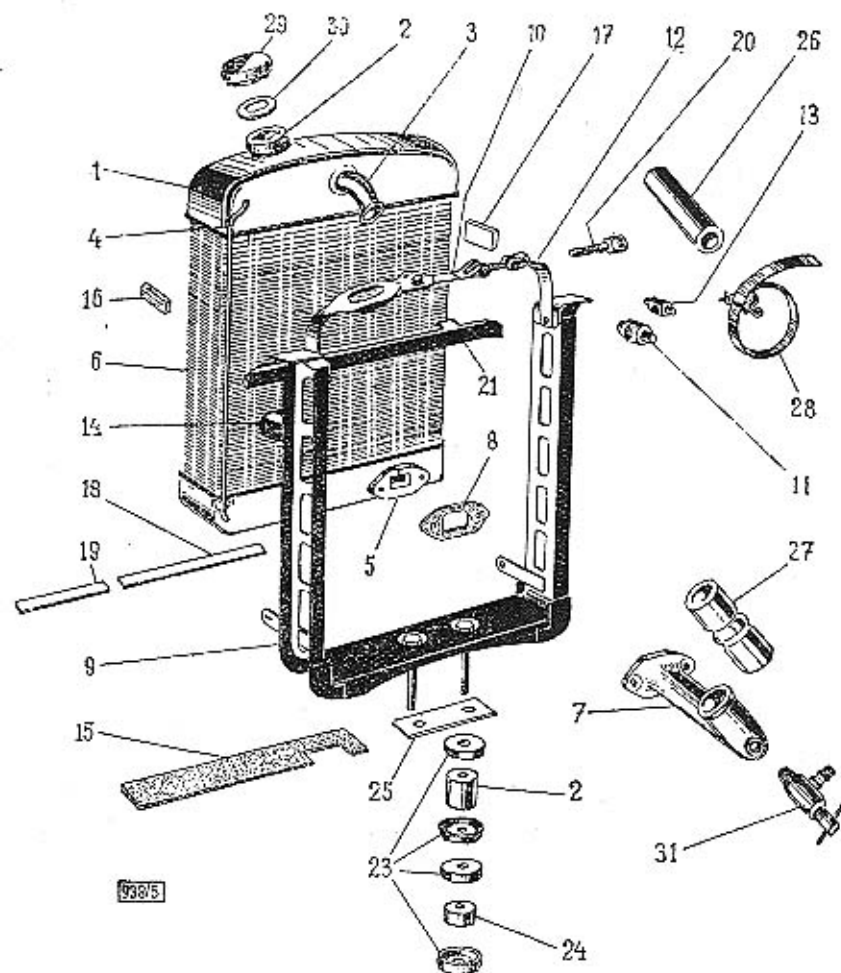

9305

CHLADIČ

Číslo výobr.	Objednávací číslo	Název	Počet kusů
Chladič			
—	301—7601	Úplný chladič s rámem smontovaný do č. m. 88601	1
—	310—7601	Úplný chladič s rámem smontovaný od č. m. 88602	1
1.	304—7601	Úplný chladič do č. m. 88601	1
1.	309—7601	Úplný chladič od č. m. 88602	1
2.	130—3271	Pínací hrdlo	1
3.	174—5357	Příváděcí vodní hrdlo do č. m. 88601	1
3.	192—5357	Příváděcí vodní hrdlo od č. m. 88602	1
4.	230—5303	Větrací trubka do č. m. 88601	1
4.	235—5303	Větrací trubka od č. m. 88602	1
5.	115—5353	Příruha odváděcího hrdla	1
6.	140—7603	Úplné chladič. těleso do č. m. 88601	1
6.	162—7603	Úplné chladič. těleso od č. m. 88602	1
7.	161—3273	Odváděcí hrdlo chladič.	1
8.	315—5404	Přírubové těsnění	1
—	618—21502	Šroub M 8×18, SN 1006	2
—	108—20242	Pružná podložka 8, SN 1145	2
Rám chladiče			
9.	181—7608	Úplný rám chladiče do č. m. 88601	1
9.	183—7608	Úplný rám chladiče od č. m. 88602	1
—	708—21003	Šroub M 10×68, SN 1006	2
10.	427—7656	Úplný upín. pas delší do č. m. 88601	1
10.	430—7656	Úplný upínací pas delší od č. m. 88602	1
11.	108—5014	Čep upínacího pasu	1
12.	426—7656	Úplný upín. pas kratší do č. m. 88601	1
12.	431—7656	Úplný upínací pas kratší od č. m. 88602	1
13.	103—5013	Čep upínacího pasu	1
14.	111—7510	Úplná kladka s držákem	1
15.	297—5122	Pístěná podložka	1
16.	158—5122	Pístěná podložka	2
17.	121—5122	Pístěná podložka	6
18.	153—5123	Podložka upín. pasu (kůžec)	1
19.	154—5123	Podložka upín. pasu (kůžec)	1
20.	117—5240	Stahovací šroub	1
21.	260—7557	Úplná příčka rámu chladič. do č. m. 88601	1
21.	110—7609	Úplná příčka rámu chladiče od č. m. 88602	1
—	012—21079	Šroub M 6×12, SN 1007	2
—	106—20242	Pružná podložka 6, SN 1145	2
—	606—20001	Matice M 6, SN 1103	2
22.	150—5444	Přezková podložka chladiče — vrchní	2
23.	156—5111	Miska pruž. uložení	2
24.	136—5125	Přezková podložka chladiče — spodní	2
25.	188—5109	Pojist. podložka	1
—	610—20001	Matice M 10, SN 1103	2
26.	217—5312	Přez. hadice Ø 43/35×100	1
27.	122—5311	Přez. hadice Ø 42/35×80	1

CHLADIČ

28.	111-7606	Úplná spona hadice	4
—	020-20218	Závlačka 6×20, SN 1245	4
29.	154-7032	Úplná uzávěrka chlad.	1
30.	178-5416	Těsnění uzávěrky	1
31.	214-71401	Vypoušt. kohout chladiče M 14×1,5 ČSN 71401	1

Záclona chladiče

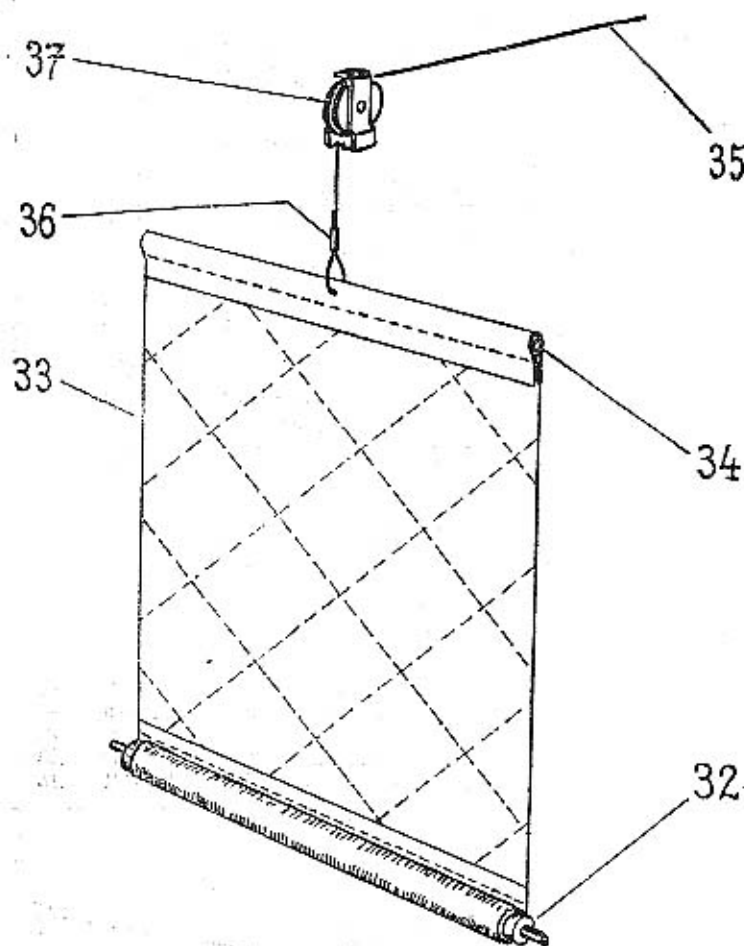

938/5

CHLADIČ

Číslo vyobr.	Objednáací číslo	Název	Počet kusů
Záclona chladiče			
—	118-7610	Úplná záclona chladiče smontovaná do č. m. 88601	1
—	119-7610	Úplná záclona chladiče od č. m. 88602	1
32.	109-7613	Úplný váleček záclony do č. m. 88601	1
32.	111-7613	Úplný váleček záclony od č. m. 88602	1
33.	113-3265	Záclona chladiče do č. m. 88601	1
33.	115-3265	Záclona chladiče od č. m. 88602	1
34.	160-5440	Lišta záclony chladiče do č. m. 88601	1
34.	161-5440	Tyčka záclony chladiče od č. m. 88602	1
35.	220-2871	Laničko záclony	1
36.	102-2974	Přichytka lanka	1
37.	112-7510	Úplný držák zácl. chlad.	1
—	012-24473	Kolík 5×12, SN 1246	1
—	010-21079	Šroub M 6×10, SN 1007	1
—	106-20242	Pružná podložka 6, SN 1145	1
—	606-20001	Matice M 6, SN 1103	1

NÁDRŽKA NA PALIVO

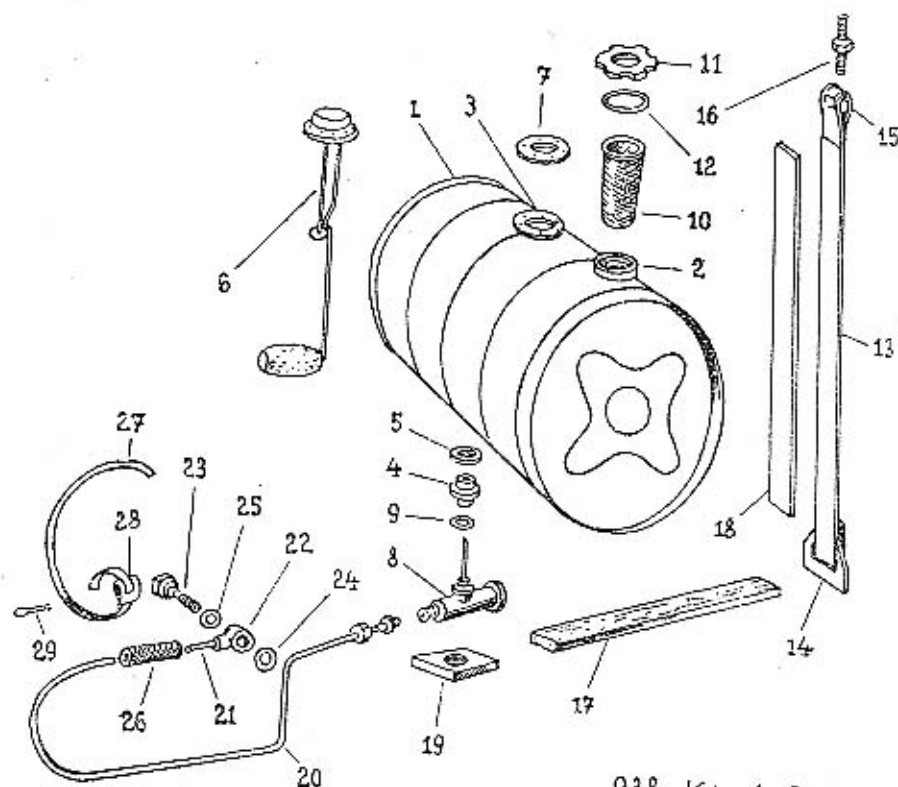

938-KA-1+2.

NÁDRŽKA NA PALIVO

Číslo vyobr.	Objednáci číslo	Pojmenování	Počet kusů
Nádržka na palivo			
—	327-7650	Úplná nádržka smontovaná	1
1.	326-7650	Úplná nádržka	1
2.	138-3271	Vnější plnicí hrdlo	1
3.	751-5351	Příruba plováku měřiče paliva	1
4.	107-3314	Vypouštěcí hrdlo	1
5.	177-5101	Podložka hrdla	1
6.	118-4425	Plovák měřiče paliva	1
7.	153-5419	Těsnění plováku	1
—	618-21204	Šroub M 5×12, ŠN 1013	5
—	150-5196	Podložka 5,3, ŠN 1146	5
8.	108-5323	Kohout nádržky	1
9.	131-5422	Těsnění kohoutu	(4)
10.	113-7646	Úplné síto	1
11.	153-7032	Úplná uzávěrka pln. hrdla	1
12.	178-5416	Těsnění uzávěrky	1
13.	183-7656	Úplný upínací pas	2
14.	106-3326	Závěs upínacího pasu	2
15.	108-5014	Čep upínacího pasu	2
16.	110-5240	Stahovací šroub patky	2
17.	286-5122	Pístěná podložka	2
18.	127-5123	Podložka upínacího pasu (kůže)	2
19.	163-5125	Přyzková podložka nádržky	1
Vedení paliva			
20.	444-7661	Úplná trubka, nádrž - karbur.	1
—	508-22006	Kužel A 6, ČSN 7608	1
—	514-20103	Matice A 6, M 14×1,5, ČSN 7606	1
21.	445-7661	Trubka, karbur. — nádrž	1
22.	508-22042	Přípojka trubky „Solex“ K 3938 B 6 — ČSN 7622	1
23.	512-22046	Šroub přípojky karburátoru A 6, ČSN 7623	1
24.	140-5422	Těsnění přípojky	1
25.	140-5422	Těsnění šroubu	1
26.	180-5312	Spojovací hadice	1
—	104-7606	Úplná spona	2
27.	105-5459	Pásek spony	2
28.	103-5458	Přeska spony	2
29.	012-20215	Závlačka 3×12 ŠN 1245	2

ARMATURA HYDRAULICKÉ BRZDY „ADAMOV“

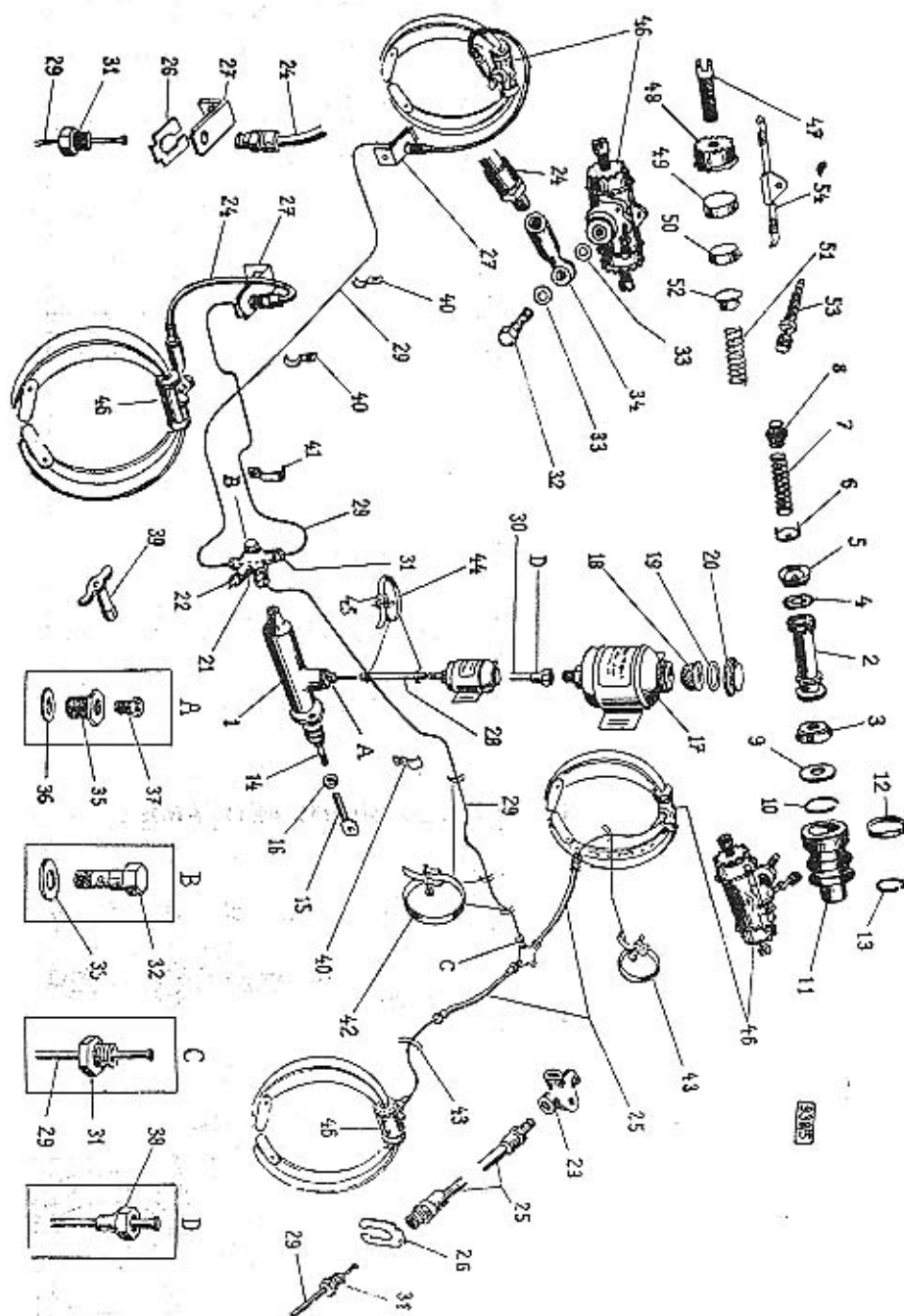

ARMATURA HYDRAULICKÉ BRZDY „ADAMOV“

Číslo výobr.	Objednáací číslo	Pojmenování	Počet kusů
1.	131-4531	Tlaková pumpa „Adamov“ ČSN 74205 A-D 25,4	1
2.	118-4536	Píst tlakové pumpy	1
3.	357-5439	Manžeta pístu	1
4.	140-5097	Manžeta sedla pístu	1
5.	358-5439	Vnitřní manžeta tlakové pumpy	1
6.	161-5113	Podložka zpruhu	1
7.	101-5058	Zpruha pístu	1
8.	106-4537	Ventilek tlakové pumpy	1
9.	237-5079	Stavěcí kroužek pístu	1
10.	028-6774	Pružný poj. kroužek 28, SN 1162	1
—	622-21002	Šroub M 8×22, SN 1006 k upev. pumpy	2
—	108-20242	Pružná podložka 8, SN 1145	2
—	608-20001	Matice M 8, SN 1103	2
11.	352-5439	Manžeta tlakové pumpy vnější	1
12.	150-5449	Spona — větší	1
13.	151-5449	Spona — menší	1
14.	296-7506	Úplná pístní tyčka	1
15.	210-2933	Oko táhla pedálu brzdy	1
16.	610-20001	Matice M 10, SN 1103	1
17.	124-7651	Olejevá nádržka B—ČSN 74220 A	1
18.	177-5141	Šíto do olejové nádrže	1
19.	186-5416	Těsnění uzávěrky	1
20.	168-5133	Uzávěrka nádrže	1
—	620-21215	Šroub M 6×20, SN 1014	2
—	216-5101	Podložka 20/7×1,5	6
21.	106-74231	Stavitelná rozvodka E ČSN 74231	1
22.	004-72759	Spínač světla STOP ČSN 72759	1
23.	101-74230	Rozvodka A—ČSN 74230	1
—	630-21002	Šroub M 8×30, SN 1006 k upev. rozvodky	1
24.	450-74225	Brzdová hadice přední F 450, ČSN 74225	2
25.	235-74225	Brzdová hadice zadní F 235, ČSN 74225	2
26.	001-74225	Držák brzdové hadice G ČSN 74225	4
27.	286-5160	Přední držák hadice	2
—	620-21002	Šroub M 8×20, SN 1006 k upev. držáku	2
28.	119-5311	Spojovací hadice	1
29.	—	Trubka hydraulické brzdy 6×1, ČSN 74234	1
30.	—	Trubka hydraulické brzdy 9×1, ČSN 74234	1
31.	105-74233	Přesuvná matice E M 12×1, ČSN 74233	10
32.	108-74233	Závěrný šroub F M 12×1, ČSN 74233	3
33.	012-25430	Těsnící kroužek A 12×16, ČSN 7603	6
34.	101-74231	Stavitelná přípojka A 12, ČSN 74231	2
35.	103-74233	Šroubová přípojka C ČSN 74233	1
36.	022-25430	Těsnící kroužek A 22×27, ČSN 7603	1
37.	106-74233	Přesuvná matice E M 16×1,5, ČSN 74233	2
39.	103-4607	Klíč hydraulické brzdy ČSN A 74236	1
40.	214-5448	Pouto trubky	3
41.	206-5448	Pouto trubky	1

ARMATURA HYDRAULICKÉ BRZDY „ADAMOV“

Číslo vyobr.	Objednáč číslo	Pojmenování	Počet kusů
—	608—21215	Šroub M 6×8, SN 1014	2
—	106—20242	Pružná podložka 6, SN 1145	2
42.	103—7606	Úplná spona	6
43.	111—7606	Dtto	2
44.	130—7606	Dtto	2
45.	103—5458	Přezka spony	10
46.	137—4532	Brzdící váleček	4
47.	365—5238	Stavěcí šroub brzdícího válečku	8
48.	167—5133	Plechová uzávěrka brzd. válečku	8
49.	117—4536	Píst brzdícího válečku	8
50.	365—5439	Vnitřní pryžová manžeta	8
51.	558—5051	Zpruha brzd. válce	4
52.	120—5150	Pevná čochka zpruhy brzd. válce	8
53.	117—74233	Odvzdušňovací šroub brzd. válečku L ČSN 74233	4
54.	136—5068	Zajišťovací pružina brzd. válečku	4

POZNÁMKY

HYDRAULICKÁ BRZDA „KLAPKA“

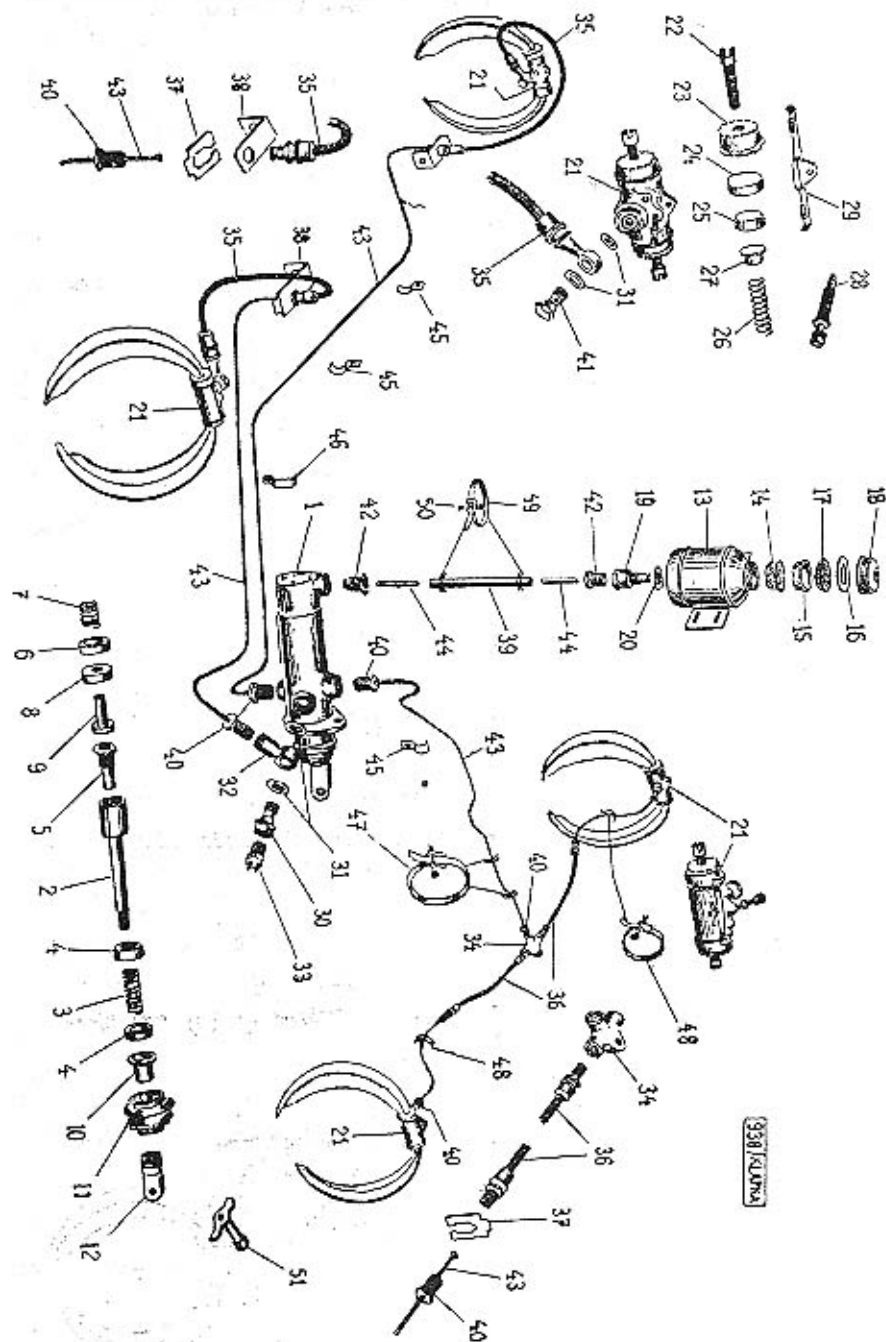

HYDRAULICKÁ BRZDA „KLAPKA“

Číslo vyobr.	Objednací číslo	Pojmenování	Počet kusů
1.	133-4531	Tlaková pumpa	1
Jednotlivé díly tlak. pumpy „Klapka“			
2.	119-4536	Píst tlakové pumpy	1
3.	110-5055	Pružina pístu	1
4.	362-5439	Vnitřní těsnicí manžeta	2
5.	107-4537	Přetlakový ventil	1
6.	120-4536	Pomocný píst	1
7.	111-5055	Pružina pomocného pístu	1
8.	361-5439	Těsnicí manžeta pomocného pístu	1
9.	108-4537	Nasávací ventil	1
10.	201-5036	Pouzdro pístnice	1
11.	360-5439	Vnější ochranná manžeta	1
12.	211-2933	Hlava táhla tlakové pumpy	1
13.	125-7651	Úplná olejová nádržka	1
Jednotlivé díly olejové nádržky			
14.	178-5141	Síto do nádržky	1
15.	235-5099	Miska čističe vzduchu	1
16.	187-5416	Přizvazovací uzávěrky	1
17.	179-5141	Síto čističe vzduchu	1
18.	169-5133	Uzávěrka nádržky	1
19.	293-5365	Vypouštěcí hrdlo	1
20.	158-5428	Těsnění hrdla ø 26/14,5×1 měř	1
21.	137-4532	Brzdový váleček „KLAPKA“	4
Jednotlivé díly brzdového válečku			
22.	365-5238	Stavěcí šroub brzd. válečku	8
23.	167-5133	Plechová uzávěrka	8
24.	117-4536	Píst brzd. válečku	8
25.	365-5439	Vnitřní pryžová manžeta	8
26.	558-5051	Pružina brzd. válečku	4
27.	120-5150	Pevná čepka pružiny brzd. válečku	8
28.	117-74233	Odvzdušňovací šroub brzd. válečku	4
29.	136-5068	Zajišťovací pružina	4
Armatura hydr. brzdy „KLAPKA“			
30.	292-5365	Hrdlo do tlak. pumpy	2
31.	012-25430	Těsnicí kroužek	6
32.	162-5362	Připojka	1
33.	004-42759	Spínač „STOP“	1
34.	101-74230	Rozvodka A	1
35.	145-5320	Přední hadice	2
36.	146-5320	Zadní hadice	2

HYDRAULICKÁ BRZDA „KLAPKA“

Číslo vyobr.	Objednací číslo	Pojmenování	Počet kusů
37.	001—74225	Držák hadice	4
38.	286—5160	Přední držák hadice	2
39.	119—5311	Spojovací hadice	1
40.	105—74233	Převlečný šroub	10
41.	108—74233	Závěrný šroub	2
42.	106—74233	Převlečná matice	2
43.		Trubka hydr. brzdy \varnothing 6×1	
44.		Trubka hydr. brzdy \varnothing 9×1	
45.	214—5448	Pouto trubky	3
46.	206—5448	Pouto trubky	1
—	608—21515	Šroub M 6×8 ŠN 1014	4
—	106—20242	Pružná podložka 6 ŠN 1145	4
47.	103—7606	Úplná spona	6
48.	111—7606	Úplná spona	2
49.	130—7606	Úplná spona	2
50.	103—5448	Přezka spony	1
51.	103—4807	Klíš hydr. brzdy ČSN A 74236	1

KOLA A ORÁFOVÁNÍ

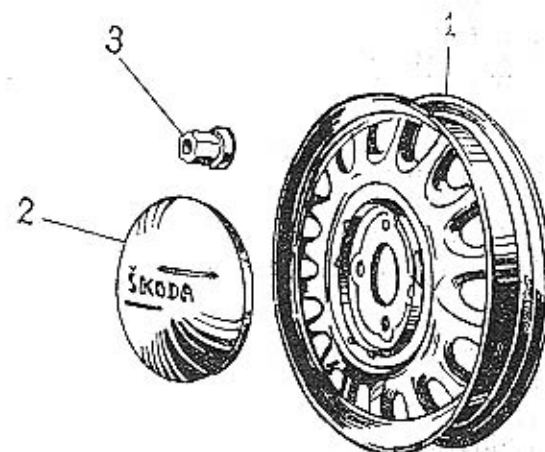

93845

Číslo vyobr.	Objednací číslo	Pojmenování	Počet kusů
1.	101—7400	Úplné kolo (pro osobní vozy)	5
—	110—2255	Paprskové kolo AU 8,33 3,00 D×16/130—25—4 (pro osobní vozy)	5
1.	102—7400	Úplné kolo (pro dodávkové vozy)	5
—	111—2255	Paprskové kolo AU 8,33—4,00 E×16/130—25—4 (pro dodávkové vozy)	5
—	127—2293	Plášť 5,00—16 (pro osobní vozy)	5
—	125—2293	Plášť 5,75—16 (pro dodávkové vozy)	5
—	127—2294	Duše 5,00—16 (pro osobní vozy)	5
—	125—2294	Duše 5,75—16 (pro dodávkové vozy)	5
2.	106—7411	Úplné víko náboje kola	4
3.	617—5278	Matice vozového kola	16

AUTOPOTŘEBY - PNEUMATIKY, OLEJE - BENZIN
VIKTOR SALAŠ

JEDNORÁZOVÉ MAZÁNÍ CHASSIS

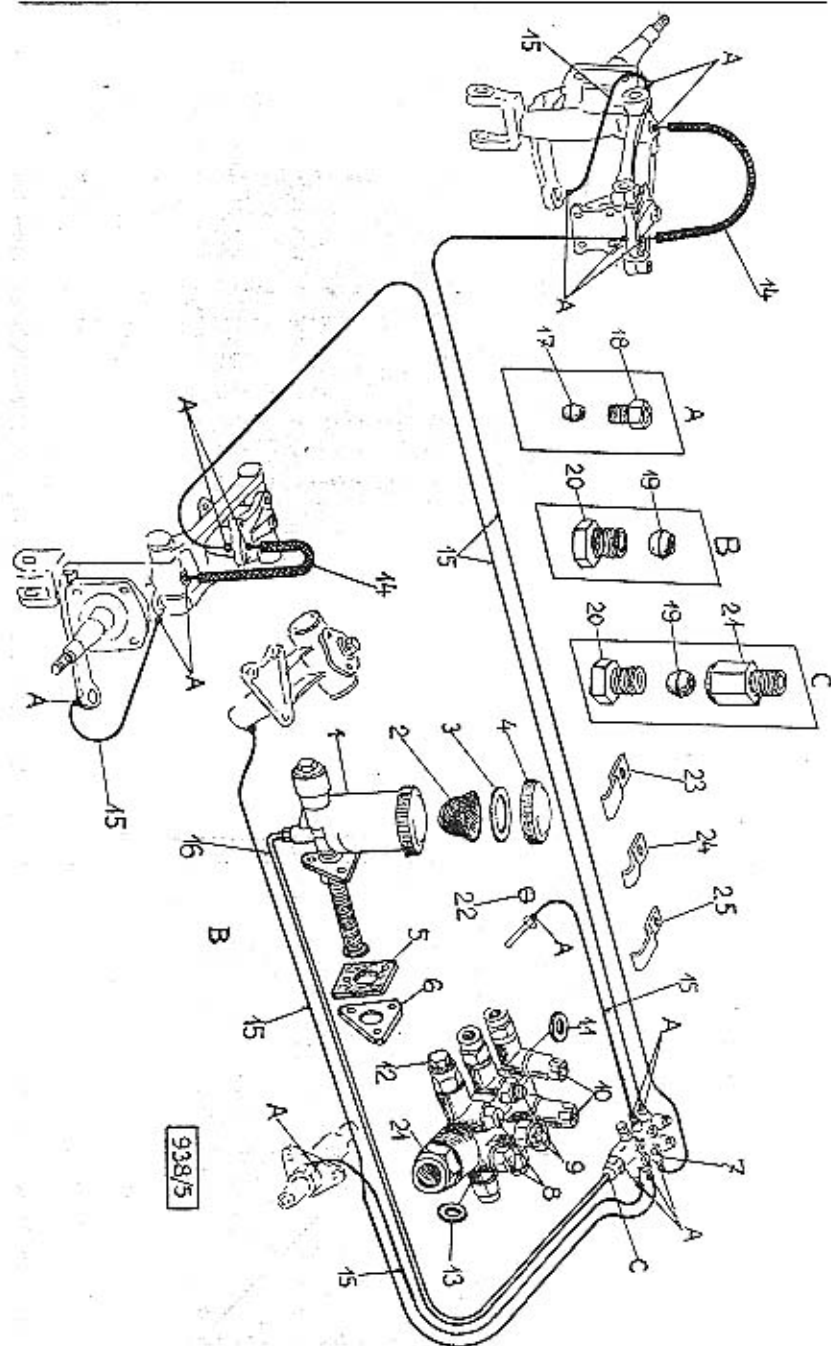

JEDNORÁZOVÉ MAZÁNÍ CHASSIS

Číslo vyobr.	Objednáci číslo	Pojmenování	Počet kusů
Jednorázové mazání chasis			
1.	008-71422	Pumpa jednoráz. mazání 8 ČSN 71422	1
2.	111-5141	Síto do pumpy	1
3.	146-5422	Těsnění uzavěrky	1
4.	105-5145	Uzavěrka pumpy	1
5.	253-5126	Podložka pumpy dřevěná	1
6.	333-5117	Podložka pumpy	1
—	622-21001	Šroub M 6×22, SN 1006 k up. pumpy	3
—	106-20242	Pružná podložka 6, SN 1145	3
—	606-20001	Matic 6, SN 1103	3
7.	102-7923	Uplná rozvodka smontovaná	1
7.	614-71424	Rozvodka 6, M 14×1,5, ČSN 71424	1
—	765-21001	Šroub rozvodky M 6×65, SN 1006	1
8.	002-71425	Vzdušnice A 0,02, ČSN 71425	2
9.	040-71425	Vzdušnice B 0,4, ČSN 71425	2
10.	200-71425	Vzdušnice C 2, ČSN 71425	2
11.	601-71425	Těsnicí kroužek ČSN 71425	6
12.	008-71427	Závěrný šroub M 8×1, ČSN 71427	1
13.	149-5422	Těsnicí kroužek	1
14.	003-71435	Hadicevá spojka 4×260 ČSN 71435	2
15.	—	Trubka $\varnothing 4 \times 0,75$	1X
16.	—	Trubka $\varnothing 8 \times 1$	1X
17.	041-71426	Těsnicí prsten 4,1 ČSN 71426	18
18.	082-71426	Šroubová přípojka 8,2, ČSN 71426	2
19.	081-71426	Těsnicí prsten 8,1, ČSN 71426	2
20.	042-71426	Šroubová přípojka 4,2, ČSN 71426	18
21.	003-71428	Přechodka A M 10×1×16 ČSN 71428	1
22.	225-5410	Zátka vzdušnice ložiska spojky (plast $\varnothing 5,5 \times 7$)	1
23.	177-5448	Pouto trubky (délka 27 mm)	2
24.	214-5448	Pouto trubky (délka 23 mm)	2
25.	206-5448	Pouto trubky (délka 30 mm)	1
—	608-21215	Šroub M 6×8, SN 1014	5

ELEKTRICKÁ VÝZBROJ

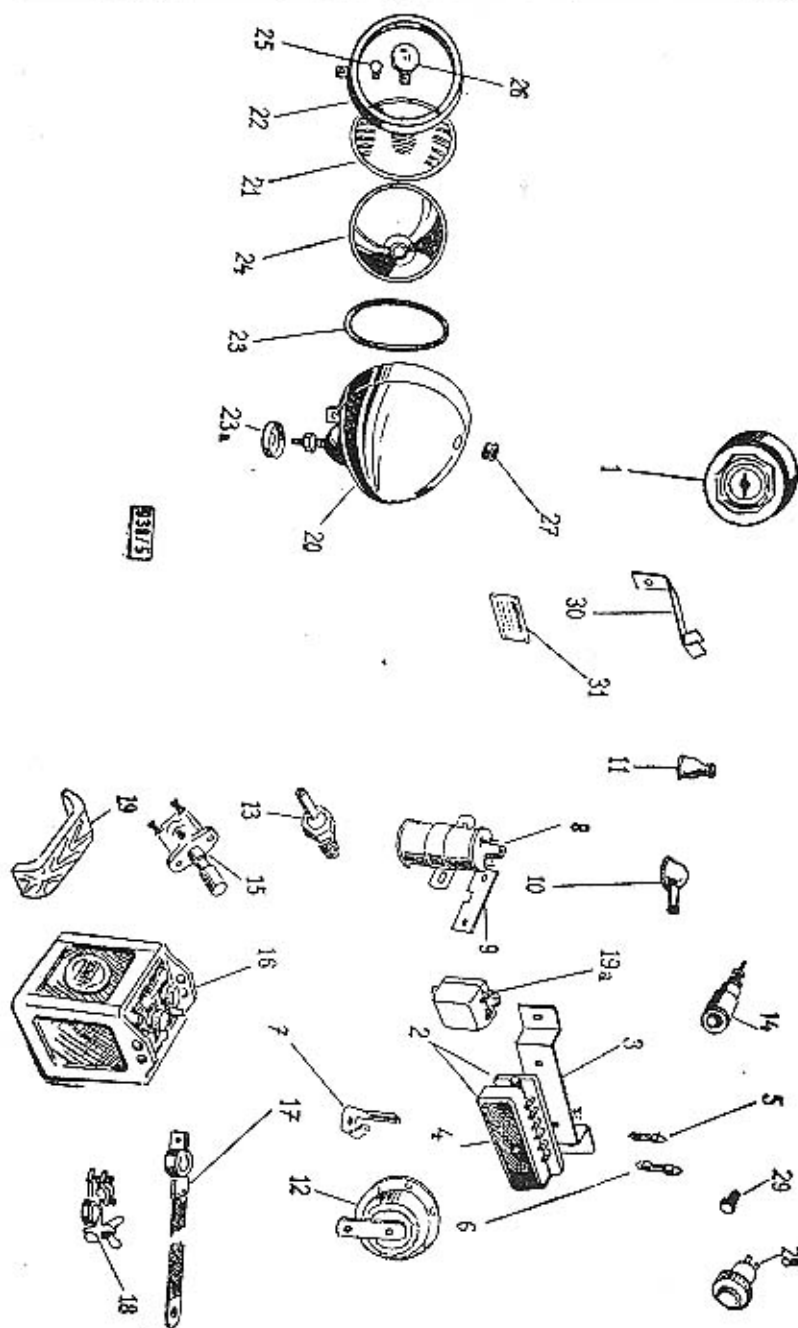

ELEKTRICKÁ VÝZBROJ

Číslo vyobr.	Objednací číslo	Pojmenování	Počet kusů
Elektrická výzbroj			
1.	130—4041	Rozváděcí skříňka „SCINTILLA“	1
1.	133—4041	Rozváděcí skříňka „MARELLI“	1
1.	132—4041	Rozváděcí skříňka „MAGNETON“	1
—	120—4626	Klíček k rozváděcí skřínce „MAGNETON“	1
—	107—4626	Klíček k rozváděcí skřínce „SCINTILLA“	1
—	128—4626	Klíček rozváděcí skříňky „MARELLI“	1
2.	006—72582	Pojistková skříňka 6, ČSN 72582	1
3.	107—4055	Držák pojistkové skříňky	1
4.	122—4037	Víčko pojistkové skříňky	1
5.	050—72581	Pojistka 50 A ČSN 72581	1
6.	025—72581	Pojistka 25, ČSN 72581	5
7.	132—5551	Nástavek pojistky „Kostal“ č. 7770	1
8.	126—4028	Indukční cívka „SCINTILLA“ BPN—6V	1
8.	129—4028	Indukční cívka E 6, ČSN 72531 (BOSCH, MAGNETON, MARELLI)	1
9.	216—5126	Podložka cívky	1
10.	166—5439	Vývodka kabelů	4
11.	112—5439	Vývodka kabelů	2
—	108—20242	Pružná podložka 8, ŠN 1145	2
—	620—21002	Šroub M 8×20, ŠN 1006	2
—	012—21080	Šroub M 8×12, ŠN 1007	2
12.	001—72701	Elektrická houkačka 6 V, ČSN 72701	1
13.	103—7145	Elektrický olejový baroscop	1
—	210—25422	Těsnění baroscopu A 10×16 ČSN 7303	1
14.	111—5562	Zásuvka ruční svítilny C ČSN 72591	1
15.	108—4047	Nožní přepínač světla D ČSN 72758	1
16.	075—72311	Baterie 6 B 75, ČSN 72311	1
17.	101—5526	Kabel zkratu baterie	1
18.	117—5555	Svorka baterie	1
18.	118—5555	Svorka baterie	1
19.	202—5126	Podložka upínacího pásu baterie (dřevo)	1

ELEKTRICKÁ VÝZBROJ

Číslo vyobr.	Objednací číslo	Pojmenování	Počet kusů
Osvětlovací tělesa			
20.	141—4101	Reflektor „Meteor“ Ø 170	2
21.	152—4124	Sklo reflektoru Ø 170	2
22.	141—4131	Kroužek reflektoru	2
23.	181—5416	Těsnění reflektoru (guma)	2
24.	141—4122	Parabola reflektoru	2
20.	144—4101	Mlhový reflektor (pro sanitní vozy)	1
21.	152—4124	Sklo reflektoru (pro sanitní vozy)	1
22.	144—4131	Kroužek reflektoru (pro sanitní vozy)	1
23.	184—5416	Těsnění reflektoru (pro sanitní vozy)	1
24.	144—4122	Parabola reflektoru (pro sanitní vozy)	1
25.	021—72601	Dvouvláknová žárovka	2
26.	072—72601	Městská žárovka	2
25.	041—72601	Žárovka do mlhového reflektoru D 6V—35W	1
27.	160—5444	Vývodka reflektoru (pryž)	6
28.	113—4109	Kontrolní svítidla dynama — červená	1
29.	081—72601	Žárovka H 6V—1,5W, ČSN 72601	1
30.	125—7513	Úplný držák kabelů spouštěče	2
—	628—21002	Šroub M 8×28, ŠN 1006	2
—	008—6261	Podložka 9,5, ŠN 1141	2
31.	228—5477	Typová tabulka vozu	1
—	605—23001	Nýt 3×5, ŠN 1212	4

POZNÁMKY

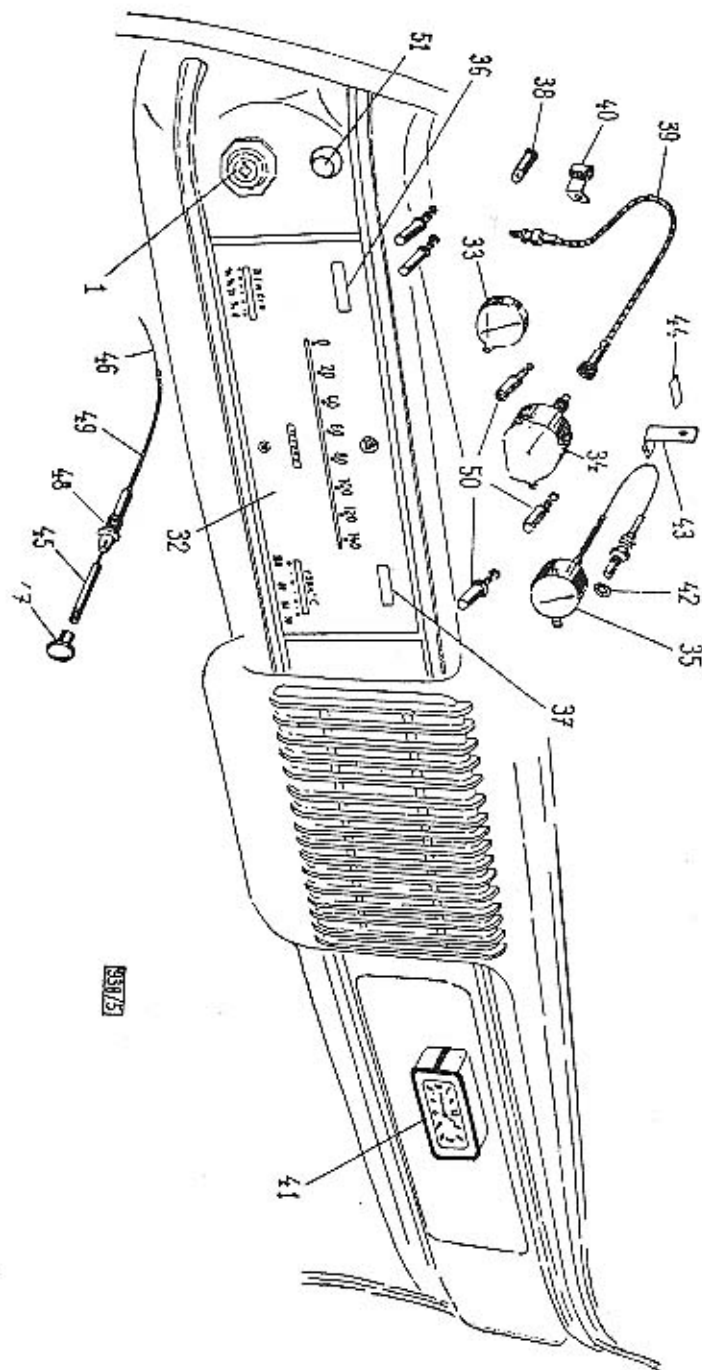

MĚŘICÍ PŘÍSTROJE

MĚŘICÍ PŘÍSTROJE

Číslo vybr.	Objednávací číslo	Pojmenování	Počet kusů
Měřicí přístroje			
32.	116-7766	Úplný měřicí přístroj smontovaný s měřičem rychloměru v km	1
32.	118-7766	Úplný měřicí přístroj smontovaný s měřičem rychloměru v mílech	1
—	154-4124	Skló měřicích přístrojů	1
33.	107-4421	Měřič benzínu	1
34.	124-4403	Rychloměr	1
35.	110-4431	Teploměr	1
38.	091-72601	Žárovka do přístroje	5
39.	137-4410	Ohebný hřídel rychloměru	1
40.	159-5447	Spona ohebného hřídele rychloměru	1
—	630-21215	Šroub k rychloměru M 6×30, SN 1014	1
—	106-20242	Pružná podložka 6, SN 1145	1
—	606-20001	Matice M 6, SN 1103	1
41.	112-4401	Hodiny	1
42.	214-25422	Těsnění teploměru	1
43.	299-5160	Držák kapilární trubičky teploměru	2
44.	119-5127	Podložka kapilární trubičky teploměru	2
Táhlo spouštěče karburátoru			
—	173-7781	Úplné táhlo spouštěče karburátoru	1
45.	337-2351	Táhlo karburátoru	1
46.	119-2876	Drátěné táhlo	1
47.	115-2922	Rukojeť táhla	1
—	170-7512	Úplné vedení táhla s bowdenovou spirálou	1
48.	113-2963	Vedení táhla	1
49.	142-5315	Bowden. spirála 920 mm dl.	1
—	012-6272	Podložka 13, SN 1140	1
—	612-20012	Matice M 12×1,5, SN 1104	1

Číslo vyobr.	Objednací číslo	Pojmenování	Počet kusů
Nářadí a nástroje			
25.	101—7971*	Kladivo	1
26.	103—6613	Průbojník Cra 4, NNa 2994	1
27.	108—6615	Sekáč Csa 3 b	1
28.	102—4651	Sroubovák malý	1
29.	101—6632	Kombinované kleště	1
30.	101—6623	Olejnička	1
31.	105—4671	Mazací tlaková pumpa	1
32.	101—4667	Ruční hustilka vzduchu	1
33.	101—4677	Vzduch. manometr	1
34.	115—4703	Měřítka paliva	1
35.	101—7958*	Úplný hustoměr	1
36.	131—5311	Větrací hadice hydr. brzdy „KEBRT“	1
37.	110—4661	Nálevka se sítím	1
38.	105—4688	Brašna na nářadí (větší)	1
38.	104—4688	Brašna na nářadí (menší)	1
39.	121—7970*	Úplný zvedák vozu s kolovrátkem	1
40.	102—7953*	Kolovrátek	1
41.	196—4331	Vzdušník Ø 230 pro karburátor „SOLEX“ 26 UAHD (pro menší spotřebu paliva)	1

Platí pouze
pro san. vozy

Výroba dobového příslušenství, profilových těsnění na historická vozidla
a náhradních dílů na vozy Aero a Tatra



Aero

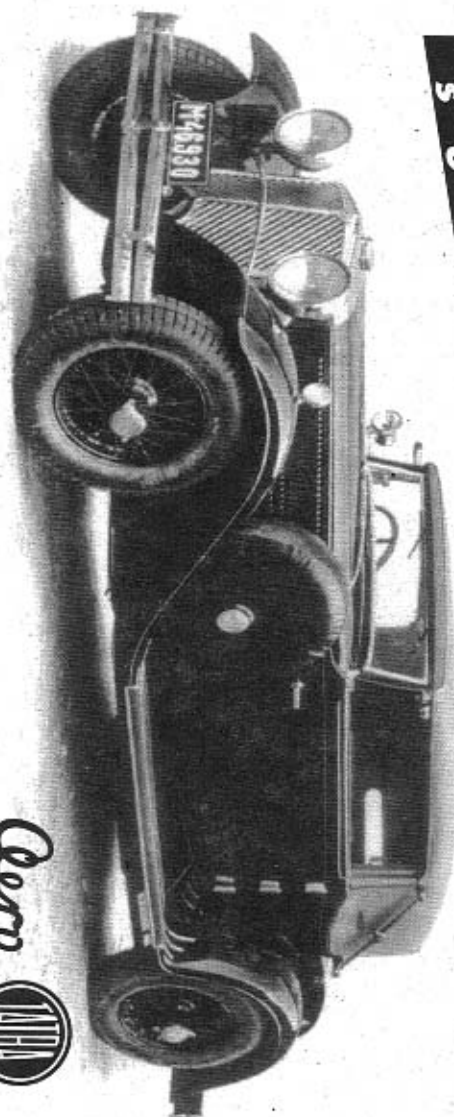

Veteran

s e r v i s e

Aktuální nabídka
www.veteranservice.cz

KAROSERIE

Přístrojová deska, ukazatel směru, stíratka, zámky, kliky, spouštěče oken, stropní svítlny.

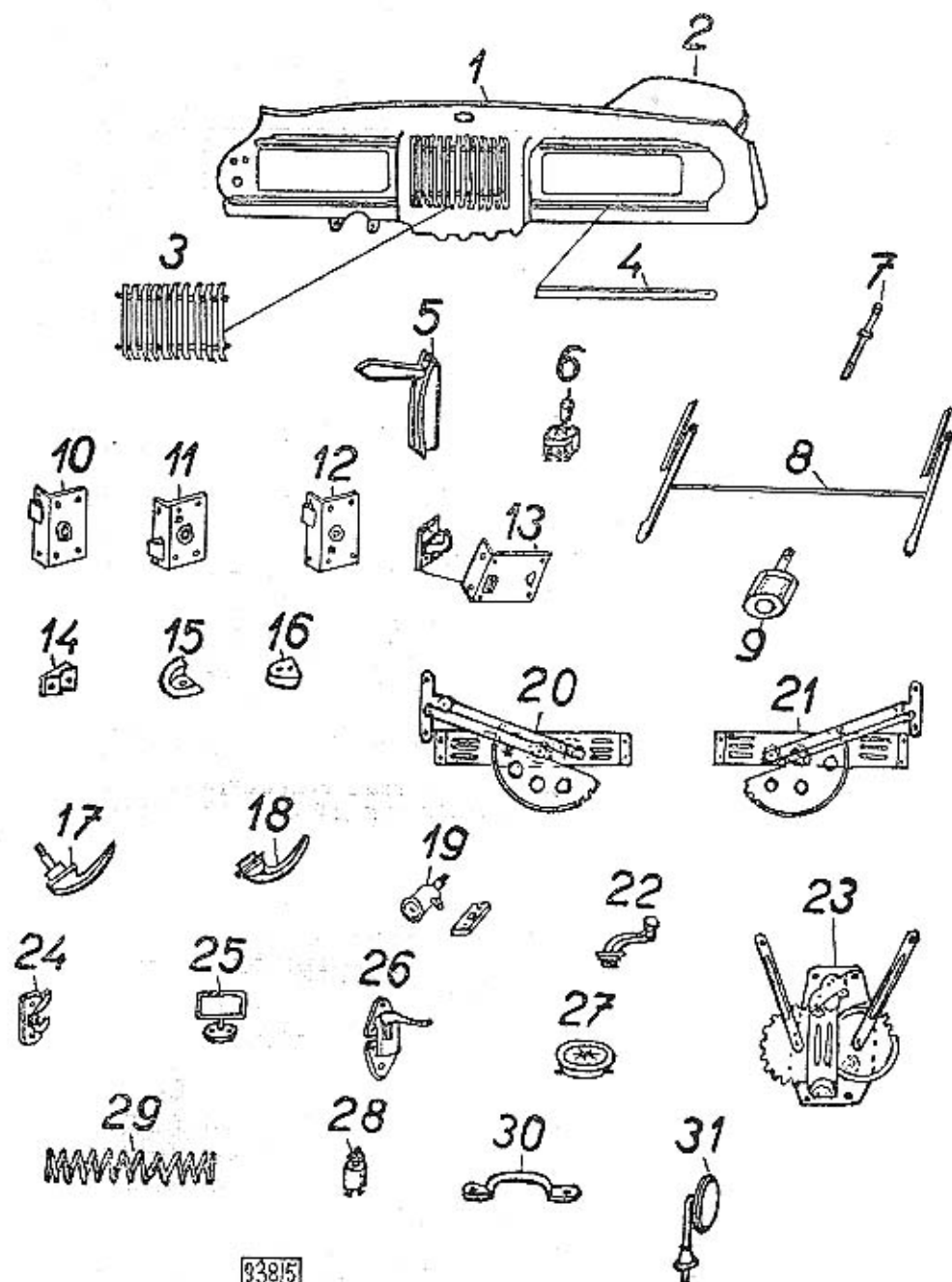

KAROSERIE

Čís. obr.	Číslo dílu	Pojmenování dílu	Kusů	Poznámka
1.	131-7756	Úplná přístrojová deska	1	
2.	002-98738	Kapsa k přístrojové desce	1	
3.	172-3465	Mřížka na radio	1	
4.	251-3563	Ozdobná lišta na přístroj. desku	4	
	108-94187	Drátěná sponka k ozdob. liště (4)	12	
5.	165-4171	Ukazatel směru 6 V	2	
6.	154-5568	Přepínač ukazatele směru	1	
7.	109-94501	Hřídelka pro stíratko skla	1	
8.	002-94518	Stíratka skla „tandem“	1	
	001-94518	Stíratko skla jednoduché	2	pro Roadster
9.	137-4176	Stírač skla 6 V	1	
			2	pro Roadster
10.	120-92813	Zámek dveří pravý bez pojistky	1	
11.	114-92812	Zámek dveří s pojistkou levý	1	
			2	pro Sedan
12.	116-92812	Zámek dveří pravý s pojistkou	1	pro dod., Sanit. a Sedan
13.	115-92812	Zámek dveří levý s pojistkou	1	pro Roadster
	122-92813	Zámek dveří pravý bez pojistky	1	pro Roadster
	102-92825	Ozubeček zámku	2	pro Roadster
14.	108-92825	Západka zámku	2	
			4	pro Sedan
	107-92825	Západka zámku zadních dveří	1	Dod. a Sanit.
15.	102-94544	Miska vodička dveří	4	
			8	pro Sedan
16.	114-95567	Vodítko dveří (guma)	4	
			8	pro Sedan
17.	146-94532	Vnější klika dveří	2	
			4	pro Sedan
			3	Dod. a Sanit.
18.	147-94532	Vnitřní klika dveří	2	
			4	pro Sedan
			3	Dod. a Sanit.
19.	112-92814	Zámeček „Fab“ do dveří	1	
			2	Dod. a Sanit.
20.	115-94102	Spouštěč okna levý	1	
	101-97630	Spouštěč okna levý	2	Sedan
21.	114-94102	Spouštěč okna pravý	1	
	102-97630	Spouštěč okna pravý	2	Sedan
22.	108-94534	Klíčka spouštěče oken	2	
			4	Sedan
23.	109-94102	Spouštěč okna „Depeg“	2	pro Roadster
24.	107-94575	Věšáček na řaty	2	
25.	107-94520	Zpětné zrcátko	1	
26.	119-94565	Stahovák střechy	2	Tud.—Cabr.
27.	103-94502	Stropní svítlna oválná	1	
			2	Sanitní
	109-94502	Stropní svítlna dvouzárková	1	Sanitní
28.	113-5566	Vypínač pro stírač a strop. svít.	2	
			3	Sanitní
29.	133-95051	Pružina vzpěry skládací střechy	2	Roadster
30.	101-94578	Přítahovač na před. oblouk střechy	1	Tud.—Cabr.
31.	113-94520	Zpětné zrcátko	1	Dod. a Sanit.

KAROSERIE

Víko kufru, závěsy, svítilny, kryt převod. skříně,
víko nad zadní nápravu a ozdobné lišty na dveřích

32.	116-97475	Úplné víko kufru	1	
	117-97475	Úplné víko kufru	1	Roadster
33.	175-92806	Závěs kufru levý — horní část	1	
34.	177-92806	Závěs kufru levý — dolní část	1	
35.	178-92806	Závěs kufru pravý — dolní část	1	
36.	176-92806	Závěs kufru pravý — horní část	1	
37.	145-94532	Klika uzávěru kufru	2	
	003-95439	Guma pod závěsy kufru	2	
	002-95439	Guma pod kliku uzáv. kufru	2	
38.	108-97344	Úplná páka uzávěru kufru	2	
39.	114-92814	Zámeček „Fab“ ke kufru	1	
40.	131-97476	Úplná podpěra víka kufru	1	
41.	208-3071	Držák zásobního kola	1	
42.	272-5439	Guma pod svítilnu č. d. 158-4108	1	
	246-5439	Guma pod svítilnu č. d. 153-4108	1	Dod. a sanit.
	131-95125	Guma pod svítilnu čd 001-96963	1	
	132-95125	Guma pod svítilnu čd 002-96963	1	
43.	158-4108	Zadní svítilna na osvět. čis. tab.	1	
	153-4108	Zadní svítilna na osvět. čis. tab.	1	Dod. a Sanit.
44.	001-96963	Koncová svítilna komb. se „Stop“ a odrazovým sklem — levá	1	
	002-96963	Koncová svítilna komb. se „Stop“ a odrazovým sklem — pravá	1	
45.	003-96963	Koncová svítilna komb. s odr. sklem — levá	1	Dodávková
	004-96963	Koncová svítilna komb. s odrazovým sklem — pravá	1	Dodávková
	005-96963	Koncová svítilna komb. s odrazovým sklem — levá	1	Sanitní
	006-96963	Koncová svítilna komb. s odrazovým sklem — pravá	1	Sanitní
46.	001-96966	Přední svítilna pro znak ČČK	1	Sanitní
	002-96966	Zadní svítilna pro znak ČČK	1	Sanitní
47.	102-98715	Úplná konsola ložiska řídicí tyče	1	
48.	102-97210	Úplný kryt převodové skříně	1	
49.	115-92160	Úplné víko nad zadní osu	1	Do č. m. 87401
	117-92160	Úplné víko nad zadní osu	1	Od č. m. 87402
	253-3563	Ozdobná lišta na kap. karoserie	2	Tud.—Cab.
	255-3563	Ozdobná lišta na dveřích karoserie	2	Tud.—Cab.
	257-3563	Ozdobná lišta pod zad. postr. oknem	2	Tud.—Cab.
	102-94187	Drát. spona k ozdob. listům	22	

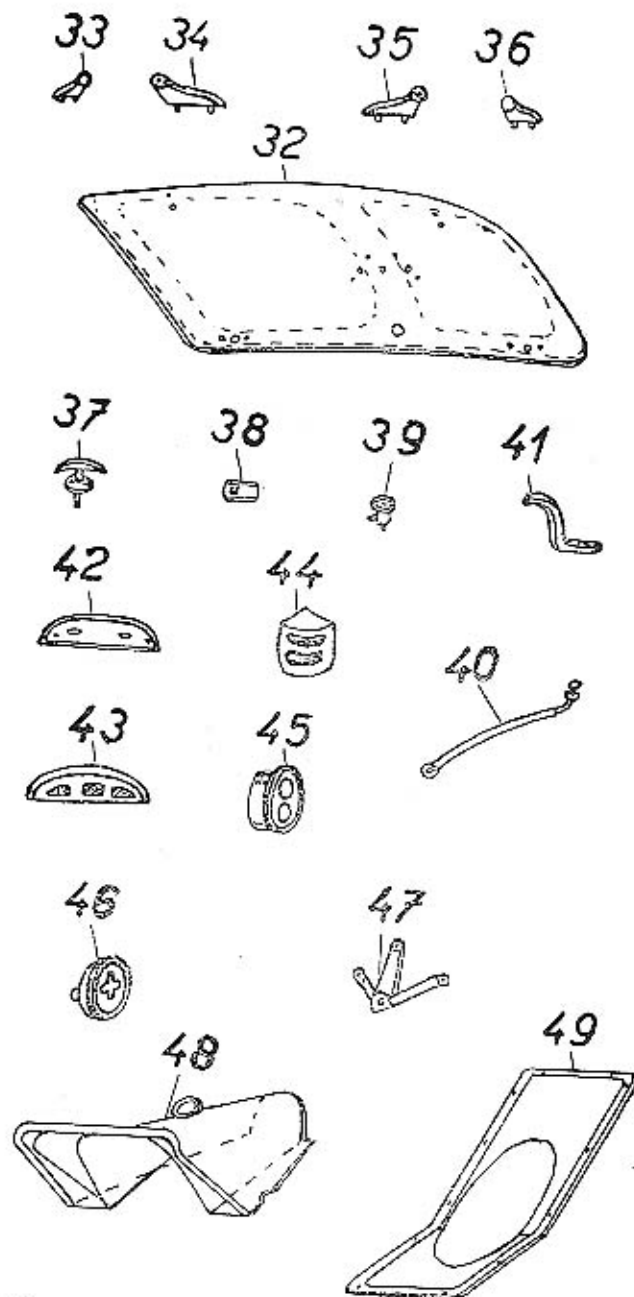

KAROSERIE

Víko kufru, závěsy, koncová svítilna, kryt přev. skříně,
víko nad zadní nápravu a ozdobné lišty na dveřích

PLECHOVÁ VÝSTROJ

Kapota, závěsy, blatníky, ozdobné lišty, kryty a gumové nárazníčky

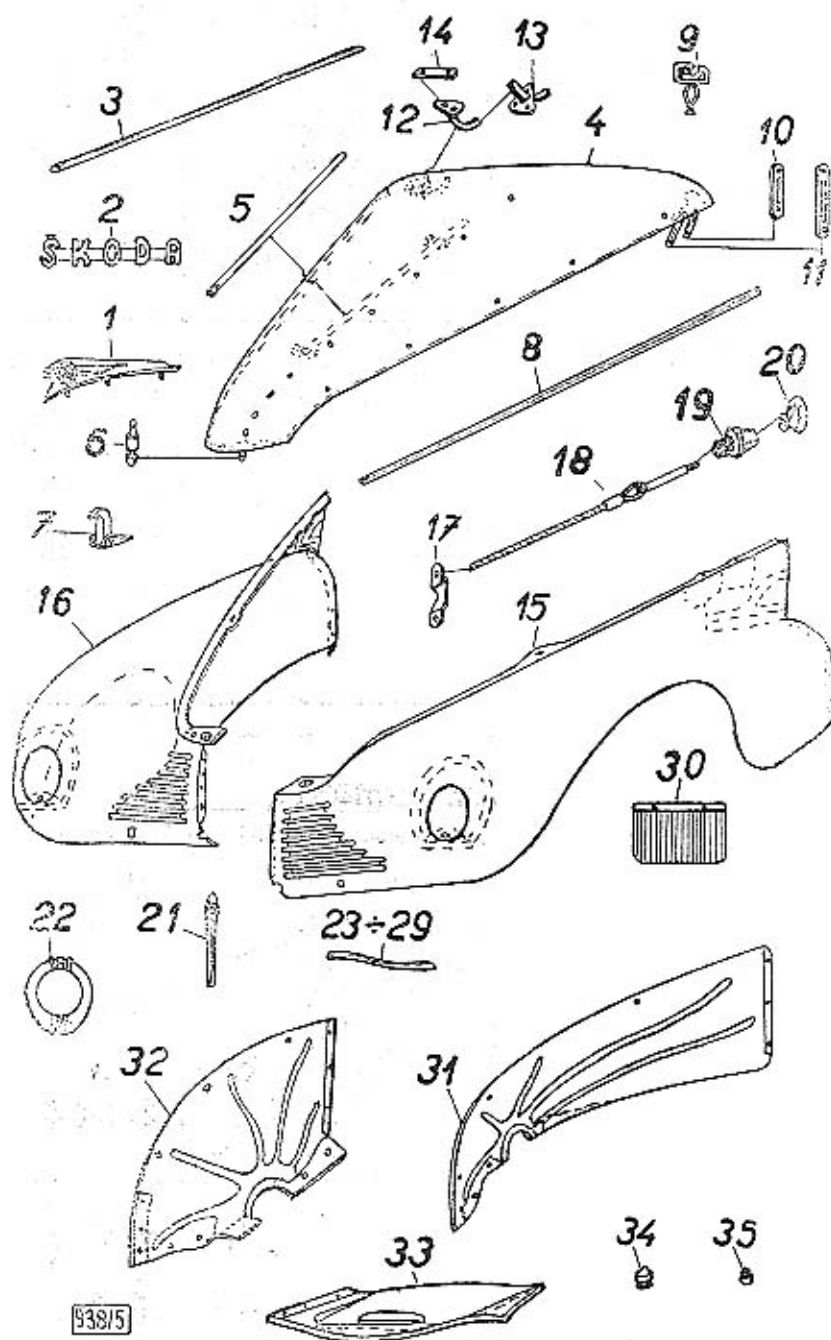

PLECHOVÁ VÝSTROJ

Kapota, závěsy, blatníky, ozdobné lišty, kryty a gumové nárazníčky

Čís. obr.	Číslo výkresu	Pojmenování dílu	Kusů	Poznámka
1.	118-5474	Tovární znak	1	
2.	154-5476	Nápis „Škoda“	1	
3.	259-3563	Horní ozdobná lišta na kapotu	1	
4.	101-98831	Úplná odklápěcí kapota	1	Do č. m. 87401
	104-98831	Úplná odklápěcí kapota	1	Od č. m. 87402
5.	122-7706	Úplná podpěra kapoty	1	Do č. m. 87401
	002-98837	Úplná podpěra kapoty	1	Od č. m. 87402
6.	156-95025	Čep uzávěru kapoty	1	
7.	118-7706	Úplný pojist. držáček kapoty	1	
8.	258-3563	Ozdobná lišta kapoty postranní	2	
9.	102-94187	Drátěná sponka k postr. lišt. (8)	14	
	105-94187	Drátěná sponka k horní liště (4)	6	
	108-94187	Drátěná sponka k lišt. na blat. (23-29)	46	
10.	151-7707	Úplné rameno závěsu kratší	3	Do č. m. 87401
11.	152-7707	Úplné rameno závěsu delší	2	Do č. m. 87401
12.	003-98840	Úplný závěs kapoty levý	1	Od č. m. 87402
	004-98840	Úplný závěs kapoty pravý	1	Od č. m. 87402
13.	001-98840	Úplné vodítko závěsu levé	1	Od č. m. 87402
	002-98840	Úplné vodítko závěsu pravé	1	Od č. m. 87402
14.	003-96441	Přítahovací destička	2	Od č. m. 87402
15.	101-98901	Úplný přední blatník levý	1	Do č. m. 87401
	107-98901	Úplný přední blatník levý	1	Od č. m. 87402
16.	102-98901	Úplný přední blatník pravý	1	Do č. m. 87401
	108-98901	Úplný přední blatník pravý	1	Od č. m. 87402
17.	147-92825	Západka uzávěru kapoty	1	
18.	123-7706	Čep táhla uzáv. kapoty s lankem	1	
19.	101-93963	Vodítko táhla uzávěru kapoty	1	
20.	120-2922	Rukojeť táhla uzávěru kapoty	1	
21.	248-3563	Střední lišta masky chladiče	1	
22.	251-7704	Úplná obroučka světlometu	2	
23.	260-3563	Ozdobná lišta spodní (č. 1)	4	
24.	261-3563	Ozdobná lišta (č. 2)	2	
25.	262-3563	Ozdobná lišta (č. 3)	2	
26.	263-3563	Ozdobná lišta (č. 4)	2	
27.	264-3563	Ozdobná lišta (č. 5)	2	
28.	265-3563	Ozdobná lišta (č. 6)	2	
29.	266-3563	Ozdobná lišta horní (č. 7)	2	
30.	120-7801	Úplná gumová zástěra př. blat.	2	
31.	151-7858	Úplný kryt předního kola levý	1	
32.	152-7858	Úplný kryt předního kola pravý	1	
33.	226-3521	Úplný kryt před chladič	1	
34.	102-95443	Gumový nárazníček kapoty	2	
35.	107-5443	Gumový nárazník odkláp. kapoty	2	

ZADNÍ NÁPRAVA

Číslová tabulka, nárazníky, zadní blatníky

36.	001-98777	Úplná zadní číslová tabulka	1	Export
37.	263-7991	Úplný pás předního nárazníku	1	
38.	264-7991	Úplný příčný nárazník	2	
39.	277-3113	Držák předního nárazníku	2	
40.	260-5439	Gumový kryt držáku nárazníku	2	
41.	102-05238	Šroub předního nárazníku	2	
42.	266-7991	Úplný přední nárazník	1	
43.	180-7577	Úplná přední číslová tabulka	1	
44.	204-5444	Gumová podložka	2	
45.	137-95116	Podložka pod kříd. matici	1	
46.	108-20041	Křídlová matice M8 ocel, SN 1135	1	
47.	438-3121	Pás zadního nárazníku	1	
48.	203-5444	Držák zadního nárazníku (gumový)	2	
49.	103-05238	Šroub zadního nárazníku	2	
50.	001-98903	Úplný zadní blatník levý	1	Dodávková
	005-98903	Úplný zadní blatník levý	1	Dodávková
	007-98903	Úplný zadní blatník levý	1	Sanitní
51.	002-98903	Úplný zadní blatník pravý	1	
	006-98903	Úplný zadní blatník pravý	1	Dodávková
	008-98903	Úplný zadní blatník pravý	1	Sanitní
52.	273-5439	Gumový kryt na zad. blat. levý	1	
53.	274-5439	Gumový kryt na zad. blat. pravý	1	

Plechová tabulka, nárazníky, zadní blatníky

PLECHOVÁ VÝSTROJ

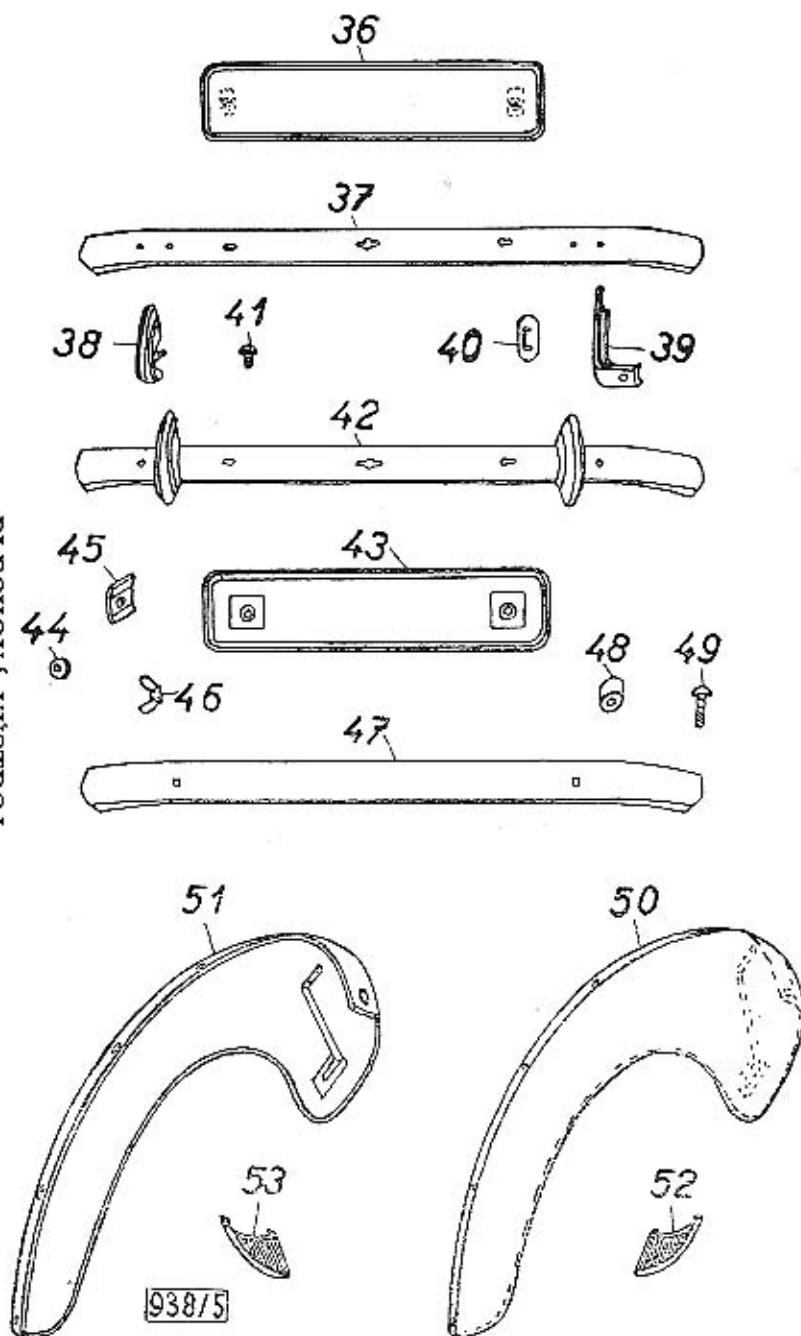

Jméno autora:	Václav Těgl
Název:	Seznam náhradních děl „Škoda 1101“
Jméno redaktora:	Václav Těgl
Jméno upravovatele textu:	Václav Těgl
Jméno ilustrátora:	Václav Bečvář
Místo a rok vydání:	Liberec 1947
Jméno tiskárny:	„Cit“ Liberec
Vydání:	1.
Výše nákladu:	4.500