

Seznam součástí

VOZU

»ŠKODA RAPID«

čtyřválec 1·4 L

(S t a b u l k a m i)

V Y D Á N Í 1 9 3 7



ASAP

Akciová společnost pro automobilový průmysl
Závod Mladá Boleslav

Vrácené součásti připsí se k dobru jen tehdy, byla-li na nich zjištěna vada materiálu neb zpracování a bylo-li reklamace učiněna včas. Naše záruka pomíjí, bylo-li na voze našeho typu použito náhradních součástí, kterých naše továrna ani nevrobila, ani nedodala.

V příloženém ceníčku uvedené ceny rozumějí se za 1 kus loka továrna, bez dopravného, bez obalu, bez daně z obrátu a bez daně luxusní, pokud se tato vyskytuje.

Součásti v seznamu uvedené a na tabulkách vyobrazené platí jen pro »ŠKODA-RAPID« 1.4 l.

Změnu konstrukce si vyhrazujeme,

Náhradní díly ve všech našich autoprodejnách!

»Bezpečnost především«

heslo, které bylo při stavbě automobilů ŠKODA vůdčí devisou našich konstruktérů. Pro každou součást zvolen byl materiál nejdokonalejší, každá součást byla pečlivě a odborně zpracována. Celek vytvořil opravdu bezpečný a spolehlivý automobil. — Chcete-li, aby si Váš vůz tyto vlastnosti uchoval, používejte vždy výhradně originálních náhradních dílů.

A S A P

SEZNAM SOUČÁSTÍ.

O B S A H :

	Stránka číslo
Pokyny pro objednávky náhradních dílů	4—5
Schema valivých ložisek	6
Seznam valivých ložisek	7
Seznam ozubených kol	8
Motor	10—45
Spojka	46—49
Převodová skříň	50—57
Spojovací hřídel	58—59
Zadní náprava	60—75
Přední náprava	76—87
Řízení	88—93
Pedál brzdy s tlakovou pumpou hydraulické brzdy	94—96
Ruční páka brzdy s brzdovými lany	97—98
Akcelerátor a táhlo spouštěče karburátoru	99—100
Rám	101—105
Hřídel roztáčecí kliky s příslušenstvím	106—107
Dvojitý tlumič výfuku	108—110
Chladič se snímatelným pláštěm	112—115
Nádržka na palivo s potrubím a čistěčem	116—119
Armatura hydraulické brzdy	120—123
Armatura jednorázového mazání	124—125
Ochranné kryty	126
Kola a oráfování	127
Elektrická výzbroj	128—129
Výprava vozu s nárazníkem	130—133
Výbava vozu	134—136
Plechová výstroj vozu	137
Normalie	139—144

DŮLEŽITÉ UPOZORNĚNÍ!

Součásti označené * u objednacího čísla jsou t. zv. montážní celky. Takové součásti, které tvoří určitý montážní celek a jež uvádíme v tomto seznamu, dodáváme jednotlivě, ale doporučujeme použití vždy patřičného montážního celku.

POKYNY PRO OBJEDNÁVKY NÁHRADNÍCH DÍLŮ.

Při objednávce náhradních dílů nutno vždy udati:

1. Přesnou firmu nebo adresu objednavatele, tedy jméno, příjmení, bydliště, poštovní a nádražní stanici.
2. Typ vozu a číslo motoru, které jest vyraženo na bloku válců a jest též uvedeno na první stránce certifikátu.
3. Přesné pojmenování a objednací číslo součásti podle našeho seznamu.
4. Počet objednaných součástí.
5. Způsob odeslání.

Veškeré objednávky vyřizují se na účet a nebezpečí objednavatele, zpravidla jen za hotové nebo na dobírku.

Není-li objednavatelem jinak určeno, vypravujeme zásilku do 25 kg poštou a zásilky těžší 25 kg drahou jako rychlozboží.

Zásilky pojišťujeme jen na výslovné přání. Třeba nám zvlášť oznámiti, žádá-li se vypravení poštou expres, drahou jako rychlozboží, nebo jako zboží s pojištěnou dodací lhůtou.

Telegrafické objednávky buďtež zřetelně stylisovány a písemně opakovány, aby se zabránilo nedorozumění.

Telegrafické a telefonické objednávky, které nebyly zadány z místa stálého pobytu, buďtež vždy doplněny objednávkou písemnou a s udáním přesné adresy, kam součást má být odeslána.

Vyšle-li zákazník vlastního posla pro potřebné součásti, jest v každém případě třeba, aby posel předložil písemnou objednávku.

Nemůžeme-li zjistiti podle seznamu součástí přesné pojmenování potřebného dílu, doporučujeme, aby připojil k objednávce náčrtek, nebo aby poslal starou součást jako vzor.

Stal-li se omyl ve vyřízení objednávky, buďtež reklamace podána do 8 dnů po doručení zásilky.

Za zdržení zásilky nebo poškození zboží při dopravě nezodpovídáme. Naše zodpovědnost končí, jakmile jsme odevzdali zboží poště nebo dopravní společnosti.

Díly, které se nám vracejí z jakýchkoliv důvodů, musí býti dodány franko do našeho závodu v Mladé Boleslavi, stanice Mladá Boleslav — místní dráha. Vyprošujeme si současně oznámení, jsou-li dotyčné díly poslány co vzor, k výměně nebo k odpisu.

Vrací-li se nějaký díl k výměně, protože byla zaslána nehodící se součást, doporučujeme, aby byla zároveň vždy zaslána součást stará jako vzor. Požaduje-li se náhrada za součásti, které nám zákazník vrací jako vadné, pokud je vůz v garanci, buďtež takové součásti očištěny a vady jejich na přípevněném lístku nebo ve zvláštním připsu náležitě vyznačeny; zásilka buď v každém případě frankována.

Součásti nám zasláné z ciziny jako vzor nebo k opravě buďtež zasílány vždy prostřednictvím zasílatele v celním záznamu, aby se docílilo cla prostého odbavení.

OPRAVY

Str. 57:

Pro klín Klg 5x7.5 platí správně obj. čís. 115—6356.

Str. 77:

Pro třecí kroužek ax. ložiska s=3.1, bronzový, platí správně obj. čís. 102—5082.

Str. 105:

Všechna čísla v poznámce o platnosti rámů pro určitá čísla motorů mají býti správně —7550 místo 7590.

Str. 121:

Místa čísla vyobrazení 17 platí správně čís. 18.

SCHEMA VALIVÝCH LOŽISEK.

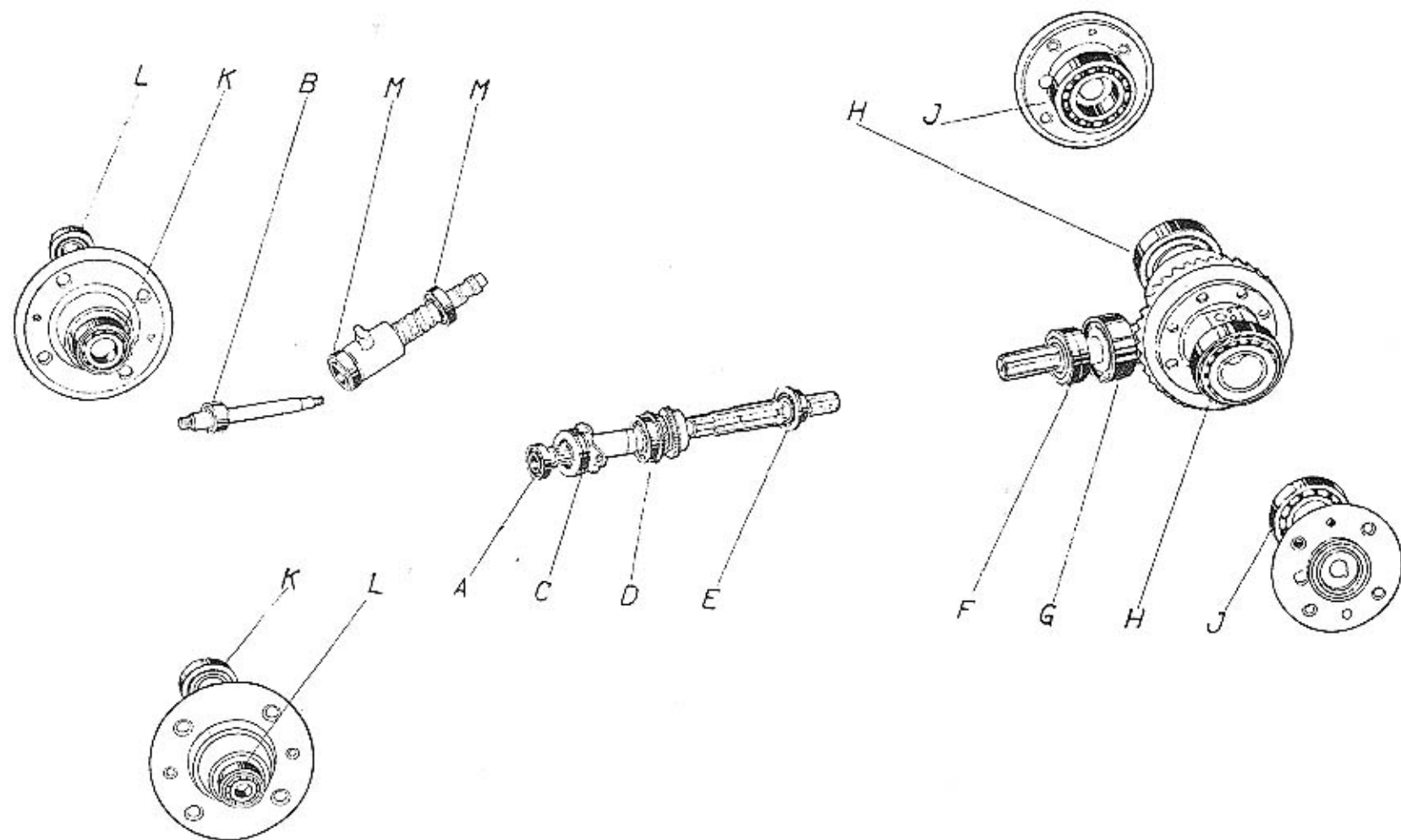

PRO KONTROLU PŘEZKOUŠEJTE VŽDY ROZMĚROVÉ ÚDAJE V NAŠEM SEZNAMU S LOŽISKEM DEMONTOVANÝM.

SEZNAM VALIVÝCH LOŽISEK.

Označ. ve schematu	Motor:	N á z e v	Objednací číslo	Počet kusů
A	Kul. lož. Ø 15/35×11 hnac. kola v serrvačnicku		115—5602	1
B	Kul. lož. Ø 17/40×17.46 hřídele vodní pumpy		108—5622	1
Spojka:				
C	Kul. lož. Ø 35/55×16 vysouvací objímky		102—5775	1
Převodová skříň:				
D	Kul. lož. Ø 25/52/58×15 hnacího kola		125—5612	1
E	Kul. lož. Ø 30/62/68×16 drážk. hřídele		130—5612	1
Zadní náprava:				
G	1. Kul. lož. Ø 30/72×30.16 pastorku		230—5773	1
F	1. Kul. lož. Ø 25/62×25 pastorku		103—5622	1
G	2. Váleč. lož. Ø 30/72×27 pastorku		102—5779	1
G	3. Váleč. lož. Ø 35/80×21 pastorku		135—5712	1
F	3. Kužel. lož. Ø 35/72×18 pastorku		135—5746	2
F	4. Kulič. lož. Ø 35/72×17 pastorku		135—5602	2
F	5. Kulič. lož. Ø 30/72×19 pastorku		107—5621	2
H	Kužel. lož. Ø 50/90×21.5 diferenciálu		150—5746	2
J	Kulič. lož. Ø 40/90×18 náboje zad. kola		141—5602	2
Přední náprava:				
K	Kužel. lož. Ø 30/62×21.5 náboje před. kola		230—5746	2
L	Kužel. lož. Ø 19.05/49.227 náboje před. kola		101—5781	2
Řízení:				
M	Kul. lož. Ø 20/47×14/12 šroubu řízení		103—5621	2
1. Platí pro čís. motoru 45400—45599				
2. Platí pro čís. motoru 46430—46937				
3. Platí pro čís. motoru 51803—52202				
4. Platí pro čís. motoru 52003—52702				
5. Platí pro čís. motoru 52753—56834				

Pro kontrolu přezkoušejte vždy rozměrové údaje v našem seznamu s ložiskem demontovaným.

Zkoušení materiálu

je jednou z nejdůležitějších složek výrobního procesu. Moderně zařízené laboratoře a zkušebny slouží k tomu, aby pro každou jednotlivou součást vozu byl vybrán nejvhodnější materiál, podle namáhání, jakému je vystavena. Na těchto zkouškách závisí bezpečnost a spolehlivost automobilu.

Riskujete své zdraví, používáte-li místo originálních náhradních dílů, v našich závodech vyrobených a vyzkoušených, součástí jiných, vyrobených po případě bez podrobné znalosti konstrukce celého vozu. Žádejte vždy jen originální součásti ŠKODA, opatřené většinou naší ochranou značkou:



SEZNAM OZUBENÝCH KOL

Motor:	N á z e v	Objednací číslo	Počet zubů
	Rozvodové kolečko klikového hřídele	110—1221	22
	Rozvodové kolečko vačkového hřídele	113—1222	44
	Šroubové ozubení vačkového hřídele	133—1152	12
	Šroubové kolečko olejové pumpy	110—1224	12
	Hnací čerpací kolečko olejové pumpy	101—1227	16
	Hnací čerpací kolečko olejové pumpy	103—1227	16
	Hnané čerpací kolečko olejové pumpy	101—7017 (102—1227)	16
	Hnané čerpací kolečko olejové pumpy	102—7017 (104—1227)	16
	Ozubený věnec setrvačnicku	110—1024	100
	Postorek spouštěče	124—1230	9
	Převodová skříň:		29
	Předloková ozubená kola	126—7101 (131—1725)	23
			16
			12
	Ozubené kolo zpět. chodu	116—7102 (122—1726)	13
	Hnací ozubené kolo s hřídelem	145—7103 (142—1721)	15
	Hnací ozubené kolo s hřídelem	149—7103 (163—1721)	15
	Posuvné ozub. kolo I. rychl. a zpět. chodu	165—1731	28
	Hnané ozub. kolo II. rychl. ve stál. záb.	115—1729	21
	Hnané ozub. kolo II. rychl. ve stál. záb.	132—1729	21
	Hnací šroub. kolečko rychloměru	151—1802	5
	Hnané šroub. kolečko rychloměru	151—1803	13
	Zadní náprava:		
	Kuželový postorek	191—2011	7
	Kuželový postorek	231—2011	7
	Kuželový postorek	242—2011	8
	Talířové kužel. kolo	160—2013	39
	Talířové kužel. kolo	236—2013	44
	Planerové kolo diferenciálu	107—2071	23
	Satelit diferenciálu	105—2072	13

Objednací číslo v závorce značí ozubená kola bez pouzdra!

Kolečka 103—1227 a 102—7017 (104—1227) jsou 35 mm vysoká!

Pro kontrolu upozorňujeme, že svrchu uvedené údaje, t. j. obj. čís. a počet zubů, jsou na každém ozub. kolečku zřetelně vyraženy.

BLOK VÁLCŮ S PŘÍSLUŠENSTVÍM.

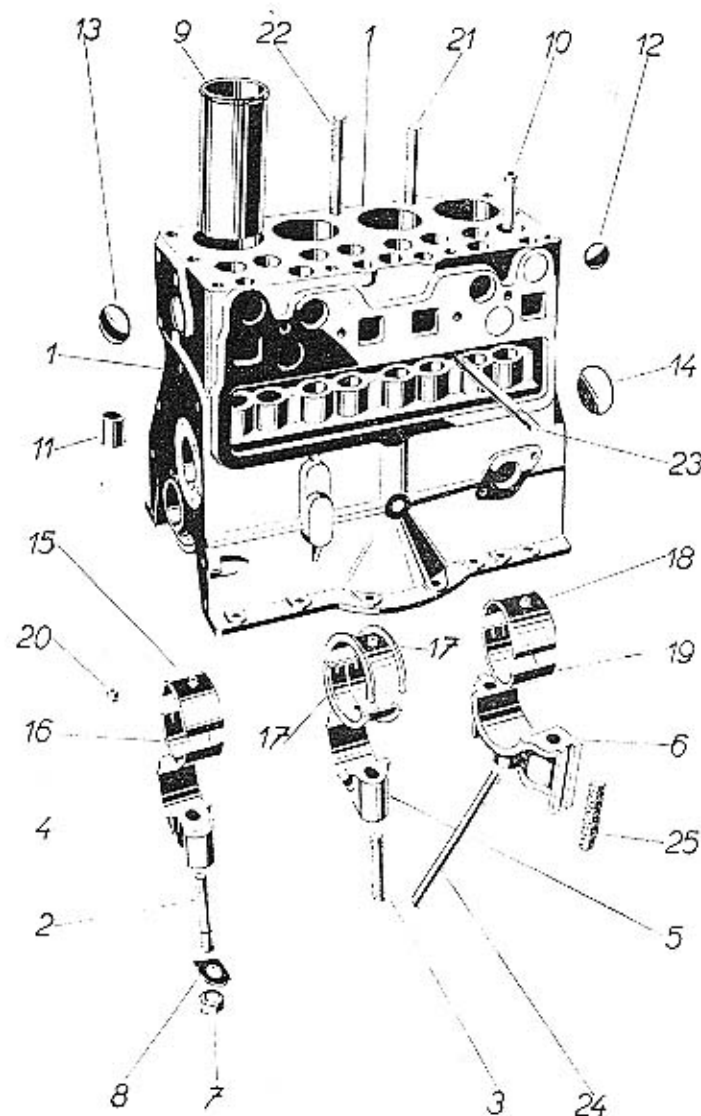
Číslo
vyobrazení
na tabulceNázev skupiny,
podskupiny, montážního celku nebo
součástiObjednací číslo
součásti nebo
montáž. celku

Blok válců s příslušenstvím.

1.	Úplný blok válců	401—7001*
1.	Úplný blok válců	411—7001†
2.	Šroub AU 2,12-M 12/58	058—21134
3.	Šroub AU 2,12-M 12/62	062—21124
4.	Víko 1. lož. klik. hř.	115—1081
5.	Víko 2. lož. klik. hř.	127—1081
6.	Víko 3. lož. klik. hř.	117—1081
4.	Víko 1. lož. klik. hř.	131—1081†
5.	Víko 2. lož. klik. hř.	132—1081†
6.	Víko 3. lož. klik. hř.	133—1081†
6.	Víko 3. lož. klik. hřídelle	149—1081††
7.	Matice šroubu	119—5251
8.	Pojist. podložka	101—5108
9.	Vložka do válce	116—1006
10.	Vedení ventilu	106—1261
11.	Pouzdro do vedení zdvínátek	349—5031
12.	Plech. zátko AU 2,80-30	130—24001
13.	Plech. zátko AU 2,80-40	140—24001
14.	Plech. zátko AU 2,80-55	155—24001
15.	Vrchní 1/2 páne 1. lož.	150—1241
16.	Spodní 1/2 páne 1. lož.	152—1241
17.	Vrchní a spodní 1/2 páne 2. lož.	221—1241
18.	Vrchní 1/2 páne 3. lož.	156—1241
19.	Spodní 1/2 páne 3. lož.	158—1241
20.	Pojist. kolík páne	111—5158
21.	Zavrt. šroub k up. hlavy	127—5221
22.	Zavrt. šroub k up. hlavy	187—5221
23.	Šroub ŠzB 10×50	169—6043
23.	Šroub k up. víko	197—5221
24.	Šroub ŠzB 10×31 k up. výfuk. trubky	229—6081
24.	Odpod. olej. tr. 3. lož.	111—5302
25.	Těsnění 3. ložiska	112—5419

Blok válců 411—7001† obsahuje víko ložisek obj. č. 131, 132 a 133—1081†, které mají oválné nálitky pro připojení olejového potrubí s přírubami o platí od čís. motoru 52753 až 54800 a 52193 až 52202.

Víko 3. lož. klik. hřídelle obj. č. 149—1081†† má šikmou závitovou díru pro připojení olejového potrubí a platí od čís. motoru 55635—56834.

Součásti označené * u objednácního čísla jsou t. zv. montážní celky. Takové součásti, které tvoří určitý montážní celek a jež uvádíme v tomto seznamu, dodáváme jednotlivě, ale doporučujeme používat vždy patřičného montážního celku.

MOTOR

Číslo vzobrazení na tabulce	Název skupiny, podskupiny, montážního celku nebo součásti	Objednáací číslo součásti nebo montáž. celku
-----------------------------------	---	--

Klíkový hřídel s ojnícemi a písty.

26.	Úplný klíkový hřídel	132—7006*
27.	Protizávaží klik. hřídele	106—1046
28.	Šroub k up. protizávaží	338—5201
29.	Pojist. podložka	110—5107

Do čísla motoru 54800 platí:

30.	Úplná ojnice I. a III. válce	131—7007*
30.	Úplná ojnice II. a IV. válce	133—7007*
31.	Pouzdro do ojnice	296—5031
32.	Šroub ojnice	104—5209
33.	Matice šroubu ojnice	115—5251
34.	Pojist. podložka	105—5107

Od čísla motoru 54801 platí:

30.	Úplná ojnice I. a III. válce	134—7007*
30.	Úplná ojnice II. a IV. válce	135—7007*
31.	Pouzdro do ojnice	296—5031
32.	Šroub ojnice	198—5209
33.	Matice šroubu ojnice	115—5251
34.	Pojist. podložka	105—5107

Do čísla motoru 52202 platí:

35.	Píst Ø 70,00	311—1052
36.	Pístní kroužek těsnící	161—1202
37.	Pístní kroužek těsnící	216—1202
38.	Pístní kroužek stírací osazený	101—1205
38.	Pístní kroužek stírací	165—1204

Od čis. motoru 52753 platí:

35.	Píst Ø 70,00	366—1052
37.	Pístní kroužek těsnící	216—1202
38.	Pístní kroužek stírací	226—1204
38.	Pístní kroužek stírací osazený	106—1205

39.	Pístní čep	178—5001
40.	Pojist. kroužek čepu	108—5070
41.	Rozvod. kolečko na klik. hřídeli	110—1221
42.	Odstřikovací kroužek	101—5096
43.	Pera (klin) K1h 6x6x60	232—6351
44.	Vyrovn. podložka 0.5	125—5101
44.	Vyrovn. podložka 0.1	126—5101
44.	Vyrovn. podložka 0.2	127—5101

MOTOR

KLÍKOVÝ HŘÍDEL S OJNICEMI A PÍSTY.

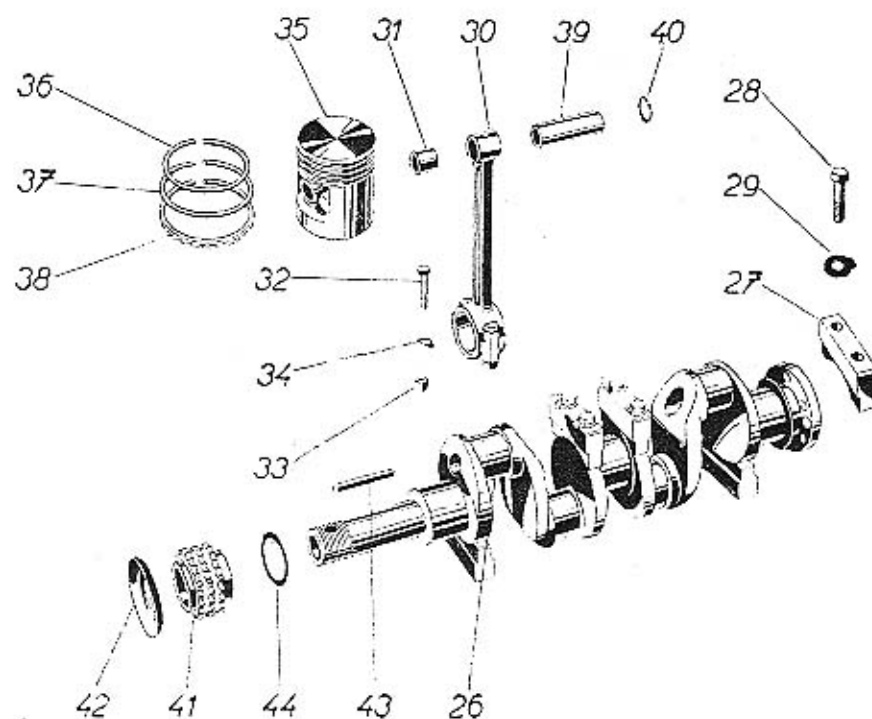

Součásti označené * u objednáacího čísla jsou t. zv. montážní celky. Takové součásti, které tvoří určitý montážní celek a jež uvádíme v tomto seznamu, dodáváme jednotlivě, ale doporučujeme použití vždy patřičného montážního celku.

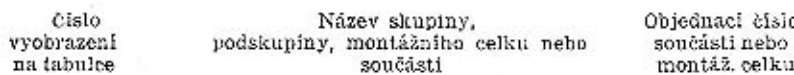

41.	Rozvod, kolečko na klik, hřídeli	110—1221
45.	Vačkový hřídel	133—1152
46.	Opěrné desko vačk, hřídele	102—13/2
47.	Šroub k up. desky	224—5201
48.	Pojišť. podložka	107—5108
49.	Rozvod, kolečko na vačk, hřídeli	113—1222
50.	Pera (klín) Kih 6×6×20	225—6351
51.	Podložka Pou 25	115—6255
52.	Matice NAI 320-24 nízká	108—6241
53.	Rozvodový řetěz (válečkový)	107—1237

14

15

MOTOR

Číslo vyobrazení na tabulce	Název skupiny, podskupiny, montážního celku nebo součásti	Objednací číslo součásti nebo montáž. celku
54.	Skříň olej. pumpy	111—1062†
55.	Hřídel olej. pumpy	110—1252
55.	Hřídel olej. pumpy	108—1252†
56.	Hnané šroub. kolečko	110—1224
57.	Hnací a čerp. kolečko	101—1227
57.	Hnací a čerp. kolečko	103—1227†
	Kolík Kkr 4x24	197—6378
	Klín Klg 3x5	107—6356
58.	Úplné kolečko	101—7017*
58.	Úplné kolečko	102—7017†
58.	Hnané a čerp. kolečko	102—1227
58.	Hnané a čerp. kolečko	104—1227†
59.	Pouzdro do kolečka	130—5031
59.	Pouzdro do kolečka	191—5031†
60.	Čep čerp. kolečka	102—5001
60.	Čep čerp. kolečka	107—5001†
61.	Vičko skříňe olej. pumpy	101—1073
62.	Těsnění vička	103—5401
63.	Šroub k upevnění vička	179—5201
64.	Úplný ssací koš	101—7018*
64.	Úplný ssací koš	118—7018†
	Podložka Po 7	104—6264
	Matice Mš 6	104—6211
65.	Šroub k up. olej. pumpy, stoup. záv. 1.25	101—5227
65.	Šroub k up. olej. pumpy, stoup. záv. 1.5	171—5227
66.	Pojišť. podložka	102—5107

Součásti a montážní celky označené † platí od čísla motoru 46430 pro olejovou pumpu s čerpacím prostorem vysokým 35 mm. — Objednáte-li úplnou olejovou pumpu smontovanou, dodáme Vám výhradně jenom pumpu obj. číslo 115—7020 s vysokým čerpacím prostorem.

Součásti označené * u objednáčích čísel jsou t. zv. montážní celky. Takové součásti, které tvoří určitý montážní celek a jež uvádíme v tomto seznamu, dodáváme jednotlivě, ale doporučujeme použití vždy patřičného montážního celku.

MOTOR

OLEJOVÁ PUMPA.

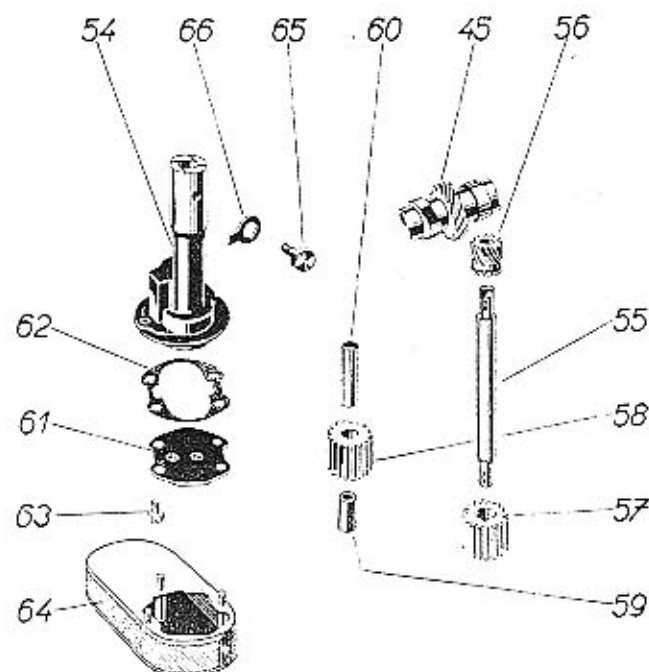

Číslo vyobrazení na tabulce	Název skupiny, podskupiny, montážního celku nebo součásti	Objednací číslo součásti nebo montáž. celku
Olejová pumpa.		
45.	Vočkový hřídel se šroub. kolečkem	133—1152
54.—64.	Úplná olejová pumpa	109—7020*
54.—64.	Úplná olejová pumpa	115—7020†
54.	Skříň olej. pumpy	113—1062

Součásti a montážní celky označené † platí od čísla motoru 46430 pro olejovou pumpu s čerpacím prostorem vysokým 35 mm. — Objednáte-li úplnou olejovou pumpu smontovanou, dodáme Vám výhradně jenom pumpu obj. číslo 115—7020 s vysokým čerpacím prostorem.

Součásti označené * u objednáčích čísel jsou t. zv. montážní celky. Takové součásti, které tvoří určitý montážní celek a jež uvádíme v tomto seznamu, dodáváme jednotlivě, ale doporučujeme použití vždy patřičného montážního celku.

MOTOR

OLEJOVÉ POTRUBÍ.

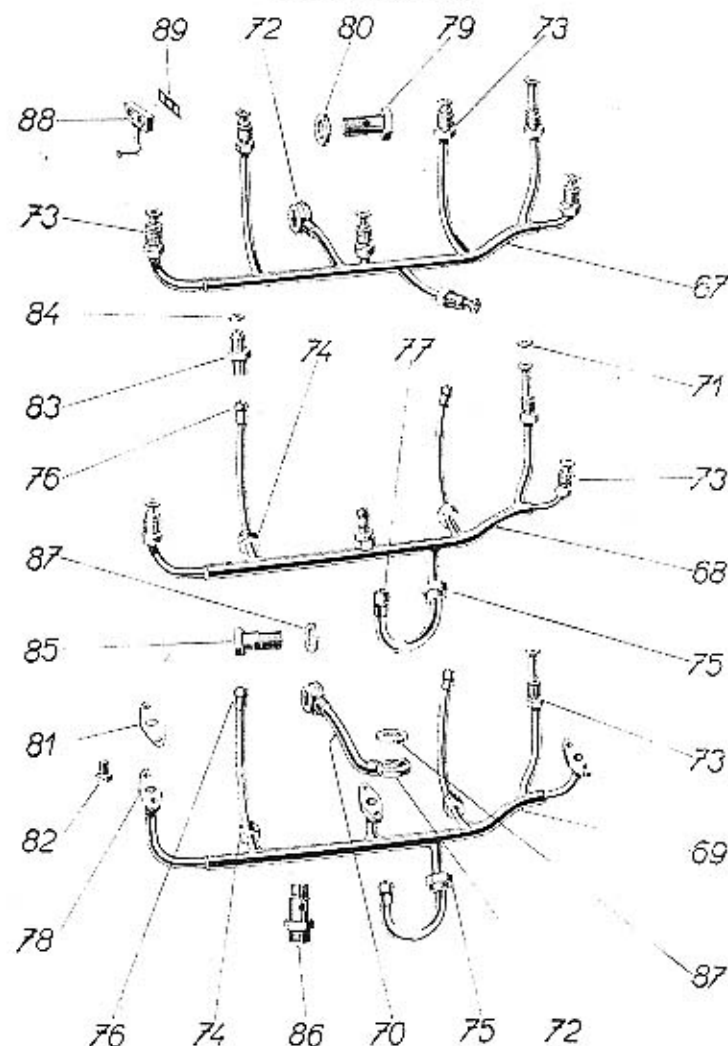

Součásti označené * u objednacího čísla jsou t. zv. montážní celky. Takové součásti, které tvoří určitý montážní celek a jež uvádíme v tomto seznamu, dodáváme jednotlivě, ale doporučujeme použití vždy patřičného montážního celku.

MOTOR

Číslo vyobrazení na tabulce	Název skupiny, podskupiny, montážního celku nebo součásti	Objednací číslo součásti nebo montáž. celku
-----------------------------------	---	---

Olejové potrubí.

67.	Úplné olejové potrubí	124-7021*
68.	Úplné olejové potrubí	158-7021*
69.	Úplné olejové potrubí	168-7021*
69.	Úplné olejové potrubí	179-7021*
70.	Úplná olej. trubka	159-7021*
71.	Podložka	152-5102
72.	Přípojka přív. trubky	101-5362
73.	Převlečný šroub odb. tr.	101-5369
74.	Matice AU 2.32-8 ocel.	108-20101
75.	Matice AU 2.32-10 ocel.	110-20101
76.	Kužel AU 2.33-8 ocel.	108-22001
77.	Kužel AU 2.33-10 ocel.	110-22001
78.	Přípojka trubky	115-5379
78.	Přípojka trubky pro zapuštěné šrouby	124-5379
79.	Šroub přípojky	101-5370
80.	Těsnění šroubu	101-5407
81.	Těsnění přípojky	200-5404
82.	Šroub k up. potrubí	358-5201
82.	Šroub k up. potrubí AU 2.11-M 6/12 se zapuštěnou hlavou	012-21225
83.	Hrdlo k zašroubování	177-5365
84.	Těsnící podložka	288-5101
84.	Těsnící podložka Ø 11.5/2x1	131-5428
85.	Šroub přípojky průtok.	101-5370
86.	Šroub přípojky průtok.	157-5370
87.	Těsnění šroubu	101-5407
88.	Úplná olej. trubka	103-7043*
89.	Těsnění přípojky	137-5422
	Šroub Šz 6x15 k up. tr.	409-6037

Olejové potrubí obj. č. 124-7021 platí do čís. mot. 48537

Olejové potrubí obj. č. 158-7021 platí od čís. mot. 48538 až 52192
a 54801 až 55634

Olejové potrubí obj. č. 159-7021 platí od čís. mot. 48538

Olejové potrubí obj. č. 168-7021 platí od čís. mot. 52193 až 54800

Olejové potrubí obj. č. 179-7021 platí od čís. mot. 55635 až 56834

Součásti označené * u objednacího čísla jsou t. zv. montážní celky. Takové součásti, které tvoří určitý montážní celek a jež uvádíme v tomto seznamu, dodáváme jednotlivě, ale doporučujeme použití vždy patřičného montážního celku.

MOTOR

Číslo vyobrazení na tabulce	Název skupiny, podskupiny, montážního celku nebo součásti	Objednací číslo součásti nebo montáž. celku
-----------------------------------	---	---

Čistič oleje.

90—101.	Úplný čistič oleje	107—7019*
90.	Skříň čističe oleje	108—4361
91.	Závít, tyčka	104—5231
92.	Trubka čističe	179—5302
93.	Čistící vložka	101—5437
94.	Středící kroužek vložky	114—5079
95.	Vnitřní trubka vložky	103—4363
96.	Vnější víko čističe	107—4364
97.	Plechová zátko do víka [s návodem]	116—5139
98.	Těsnění víka	123—5404
	Šroub Šzp 8×19 k up. v.	194—6081
	Matice M8	105—6211
99.	Zátka čističe	114—5138
100.	Zátka	125—5138
101.	Těsnění zátky	119—5407
102.	Příváděcí šroub čističe	110—5370
103.	Odváděcí šroub čističe	111—5370
104.	Zátka do odvád. šroubu	112—5138
105.	Těsnění šroubu	154—5407

Redukční olej. ventilek.

106.	Kulička ventilků Ø 3/8"	112—5791
107.	Zpruha kuličky	103—5051
108.	Slavěcí šroub ventilků	101—5225
109.	Matice NA 320-14 nízká	103—6241
	Závložka Z 2×20	187—6361

Součásti označené * u objednáčích čísel jsou t. zv. montážní celky. Takové součásti, které tvoří určitý montážní celek a jež uvádíme v tomto seznamu, dodáváme jednotlivě, ale doporučujeme použití vždy patřičného montážního celku.

MOTOR

ČISTIČ OLEJE. — REDUKČNÍ OLEJOVÝ VENTILEK.

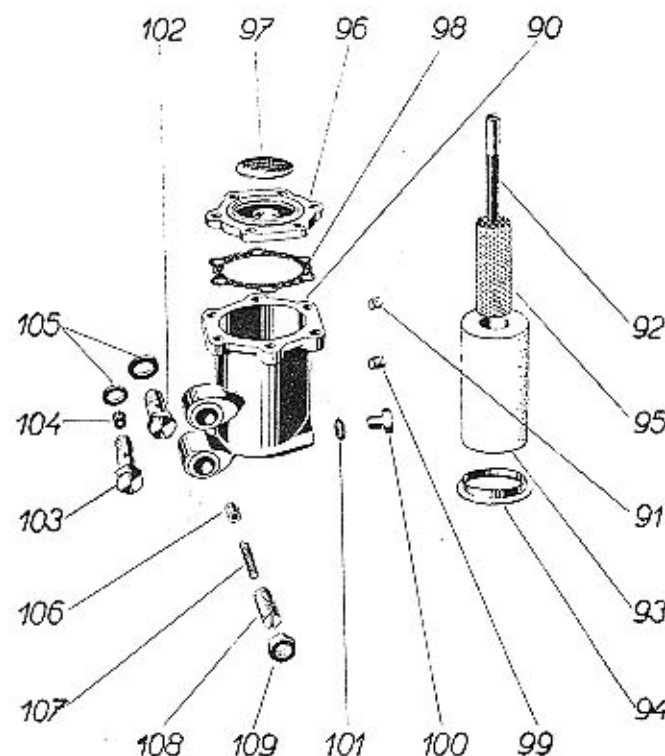

Součásti označené * u objednáčích čísel jsou t. zv. montážní celky. Takové součásti, které tvoří určitý montážní celek a jež uvádíme v tomto seznamu, dodáváme jednotlivě, ale doporučujeme použití vždy patřičného montážního celku.

PLNÍCI HRDLO PRO OLEJ, MĚŘITKO OLEJE A UZÁVĚRKA
S VĚTRACÍ TRUBKOU.

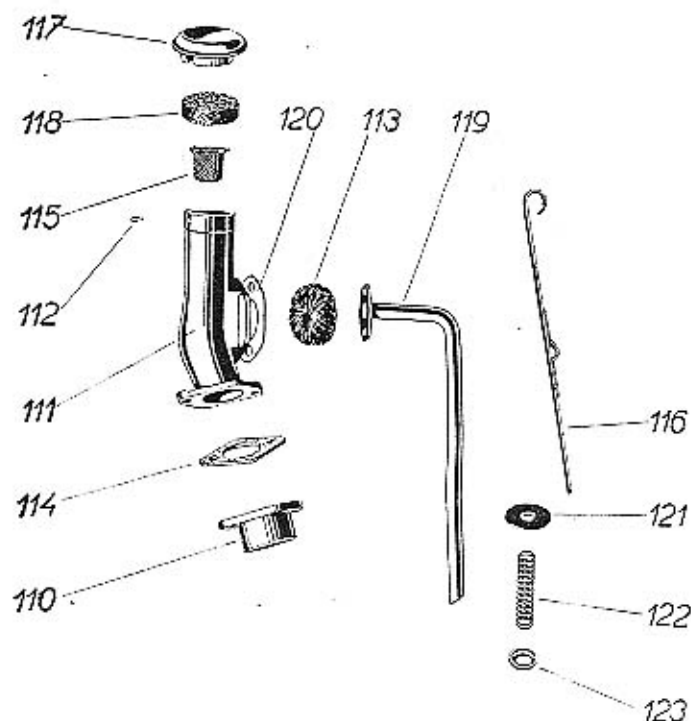

Součásti označené * u objednávacího čísla jsou t. zv. montážní celky. Takové součásti, které tvoří určitý montážní celek a jež uvádíme v tomto seznamu, dodáváme jednotlivě, ale doporučujeme použití vždy patřičného montážního celku.

Číslo vyobrazení na tabulce	Název skupiny, podskupiny, montážního celku nebo součásti	Objednávací číslo součásti nebo montáž. celku
Plnící hrdlo pro olej, měřítko oleje a uzávěrka s větrací trubicí.		
110.	Vložka pro hrdlo	101—5394
111. + 112.	Úplné plnící hrdlo	108—7041*
111.	Plnící hrdlo pro olej	112—1268
112.	Čípek do hrdla	101—5006
113.	Čistící vložka	102—5496
114.	Těsnění hrdla	155—5419
	Šroub Ša 8×18	259—6021
	Podložka Po 9	105—6264
115.	Úplné síto	101—7042*
116.	Úplné měřítko	117—7046*
117.	Víčko plnícího hrdla	103—5133
118.	Pístěná vložka	104—5437
119.	Úplná větrací trubka	118—7032*
120.	Těsnění příruby	236—5404
	Šroub Ša 6×10	225—6021
	Podložka Po 7	104—6264
121.	Podložka zpruhy	244—5101
122.	Zpruha větr. trubky	193—6051
123.	Podložka zpruhy	163—5111
	Závložka Z 4×25	309—6361

Součásti označené * u objednávacího čísla jsou t. zv. montážní celky. Takové součásti, které tvoří určitý montážní celek a jež uvádíme v tomto seznamu, dodáváme jednotlivě, ale doporučujeme použití vždy patřičného montážního celku.

MOTOR

Číslo vyobrazení na tabulce	Název skupiny, podskupiny, montážního celku nebo součásti	Objednací číslo součásti nebo montáž. celku
-----------------------------------	---	---

Spodní plechové víko klikové skříně do čís. motoru 52202.

124.	Úplné spodní víko	108—7026*
125.	Zátka vypoušť. hrdla	143—5136
126.	Těsnění zátky	119—5422
127.	Těsnění spod. víka	107—5419
	Šroub Šaj 8×17 k up. v.	193—6071
	Šroub Šaj 8×13 k up. v.	191—6071
	Podložka Pa 9	105—6264

Spodní hliníkové víko klikové skříně od čís. motoru 52753.

124.	Spodní víko klik. skř.	126—1015
125.	Zátka vypoušť. hrdla	184—5136
126.	Těsnění zátky	170—5422
127.	Těsnění spod. víka	107—5419
	Šroub AU 2.8 A-M8/20	020—21002
	Šroub AU 2.8 A-M8/18	018—21002
	Podložka Pa 9	105—6264

Přední nosná příčka.

128.	Úplná přední nosná příčka	123—7049*
129.	Těsnění příčky	105—5404
130.	Šroub k upev. příčky	121—5201
131.	Pojišť. podložka	107—6108

Přední pružný závěs motoru.

132.	Přední závěs motoru	120—1042
133.	Přizbová vložka	115—5444
134.	Trubka do vložky	212—5077
135.	Podložka	338—5101
136.	Šroub pruž. ulož. motoru	320—5201
137.	Šroub pruž. ulož. motoru	334—5201
138.	Rozpěrací kroužek	188—5076
139.	Krycí miska pryž. špal.	124—5099
	Podložka Po 11	106—6264
	Matice Mš 10	106—6211

Čelo klikové skříně.

140.	Úplné čelo klik. skříně	103—7027*
141.	Těsnění čela klik. skříně	106—5404
142.	Šroub k upev. čela	121—5201
	Podložka P 8.3	106—6272
	Podložka Po 9	105—6264
	Matice Mš 8	105—6211

MOTOR

SPODNÍ VÍKO KLIKOVÉ SKŘÍŇE. PŘEDNÍ NOSNÁ PŘÍČKA MOTORU.
PŘEDNÍ PRUŽNÝ ZÁVĚS MOTORU. ČELO KLIKOVÉ SKŘÍŇE.

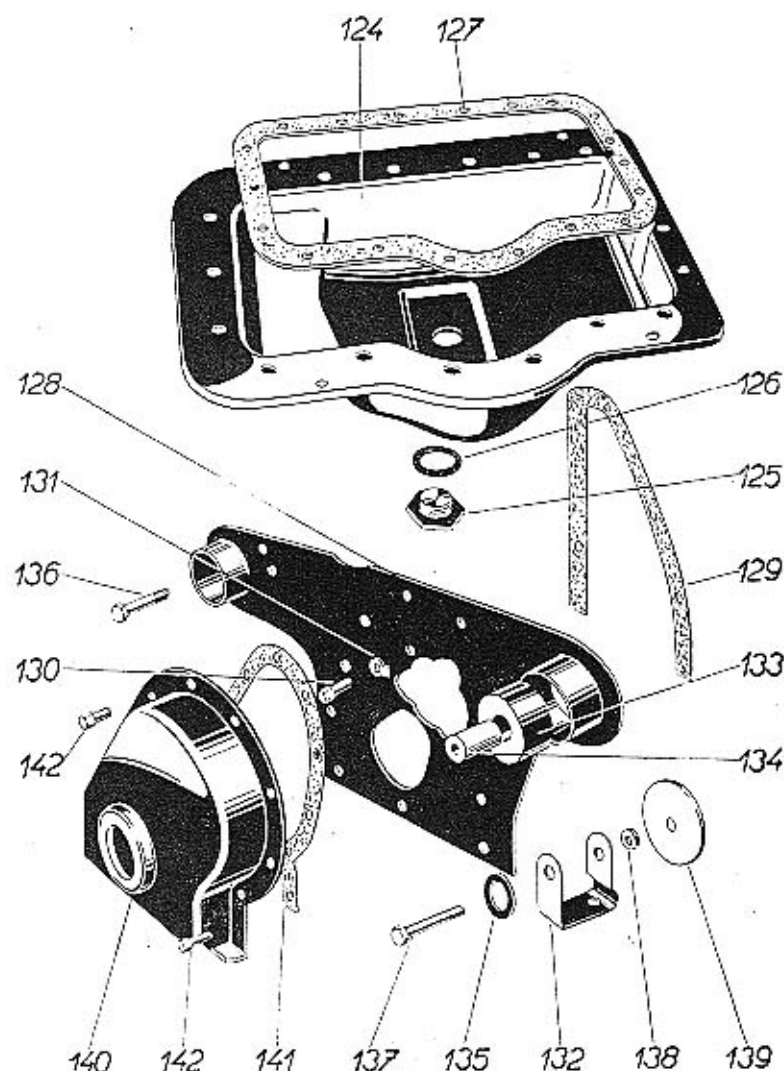

ŘEMENICE K POHONU VENTIL. A DYNAMA S TLUMIČEM
KLIKOVÉHO HŘÍDELE.

ZADNÍ TĚSNÍCÍ VÍKO KLIKOVÉHO HŘÍDELE.
SETRVAČNÍK S UPEVNĚNÍM.

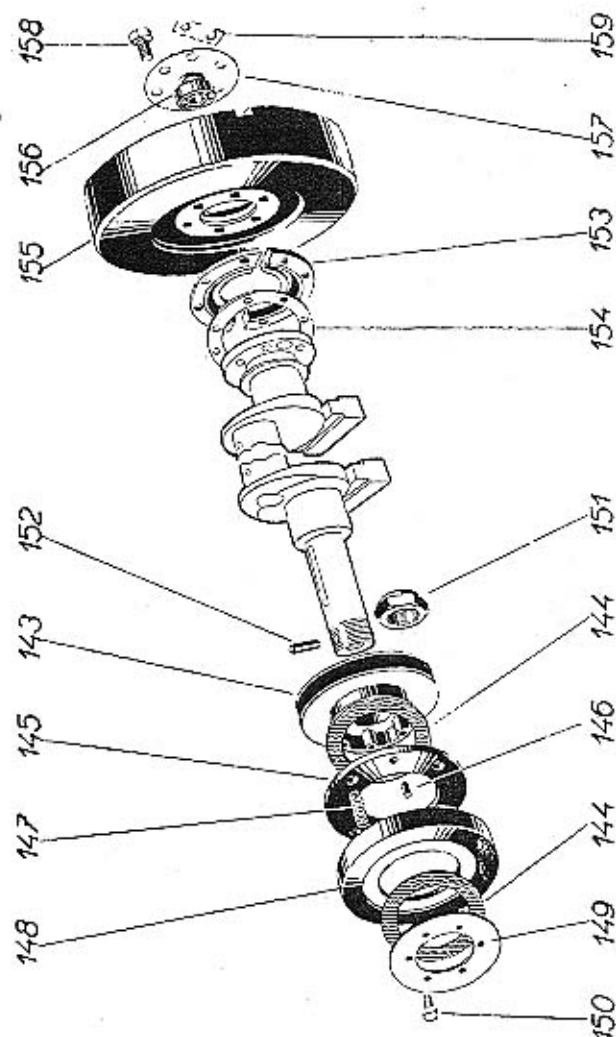

Číslo
vyobrazení
na tabulce

Název skupiny,
podskupiny, montážního celku nebo
součástí

Objednáací číslo
součásti nebo
montáž. celku

Řemenice k pohonu ventil. a dynamu s tlumičem
výchvěvů klikového hřídele.

143.	Řemenice k poh. vent. a dynamu	124—1111
144.	Obložení tlumiče	107—5086
145.	Vnitřní kotouč tlumiče	111—1023
146.	Kolík Kv 8x14	346—6381
147.	Zpruha tlumiče	198—5051
148.	Vnější kotouč tlumiče	110—1023
149.	Třecí kroužek tlumiče	107—1147
150.	Šroub k up. tř. kroužku	179—5201
151.	Matice klik. hřídele	135—5286
152.	Kolík do klik. hřídele pro rozt. kliku	104—5156

Zadní těsnící víko klikového hřídele.

153.	Zadní těsnící víko klik. hřídele	113—1089
154.	Těsnění víka	158—5401
	Šroub Šv 8x15	348—6033
	Podložka Po 9	105—6264

Setrvačník s upevněním.

155.	Setrvačník	120—1023
156.	Kulič. lož. Ø 15/35x11	115—5602
157.	Víčko kulič. ložiska	104—1523
158.	Šroub setrvačníku	269—5201
159.	Pojišť. podložka šroubů	147—5109

Součásti označené * u objednáacího čísla jsou t. zv. montážní celky. Takové součásti, které tvoří určitý montážní celek a jež uvádíme v tomto seznamu, dodáváme jednotlivě, ale doporučujeme použití vždy patřičného montážního celku.

VENTILY A ZDVÍHÁTKA.

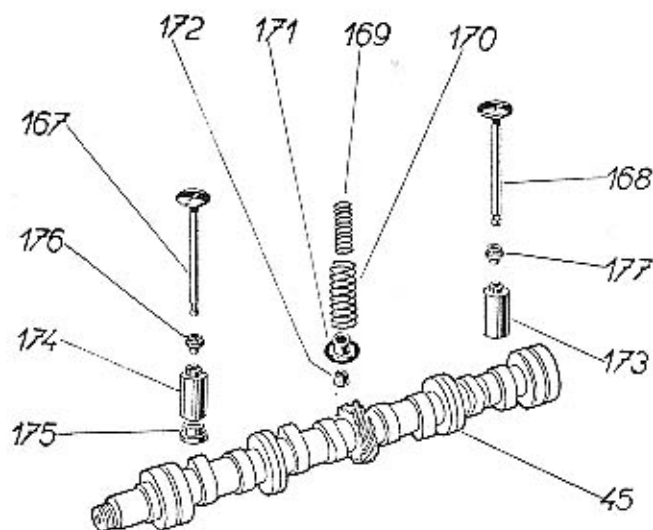
Číslo
vyobrazení
na tabulceNázev skupiny,
podskupiny, montážního celku nebo
součástiObjednací číslo
součásti nebo
montáž. celku

Víko vodního prostoru.

164.	Víko vod. prostoru	101—1087
165.	Těsnění víka	103—5404
	Šroub Šv 5×15 k up. víka	288—6033
166.	Měděná těsnící podložka	103—5101

Ventily a zdvihátka.

167.	Nasávací ventil »Š«	115—1209
168.	Výfukový ventil »V«	110—1209
169.	Vnitřní zpruha ventilu	363—5051
170.	Vnější zpruha ventilu	364—5051
171.	Podložka zpruhy	169—5111
172.	Klínek ventilu	103—1365
173.	Úplné zdvihátka	110—7012*
174.	Zdvihátka ventilu	116—1361
175.	Čočka zdvihátka	102—1396
176.	Stavěcí šroub zdvihátka	188—5201
177.	Matice stavěcího šroubu	121—5251

ZADNÍ NOSNÁ PŘÍČKA MOTORU. VÍKO VODNÍHO PROSTORU.

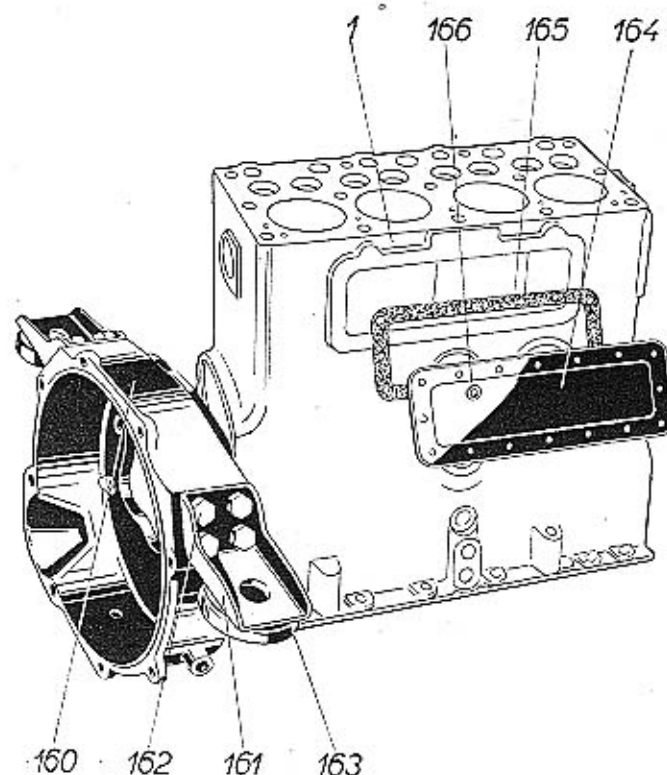

Zadní nosná příčka.

1.	Úplný blok válců	viz str. 10 a 11
160.—163.	Úplná nosná příčka	122—7049*
160.	Zadní nosná příčka	146—1041
161.	Patka příčky	170—3078
162.	Šroub Ša 10×20	289—6021
	Podložka Po 11	106—6264
163.	Miska pruž. uložení	122—5099
	Šroub Ša 8×25 k up. příčky	261—6021
	Šroub AU 2.8 A-M8/22 k up.	022—21002
	Podložka Po 9	105—6264
	Kolík Kk 8×30 do příčky	431—6371
	Šroub Šz 10×55	170—6043

VÍKO VENTILOVÉ KOMORY. — HLAVA BLOKU VÁLCŮ.

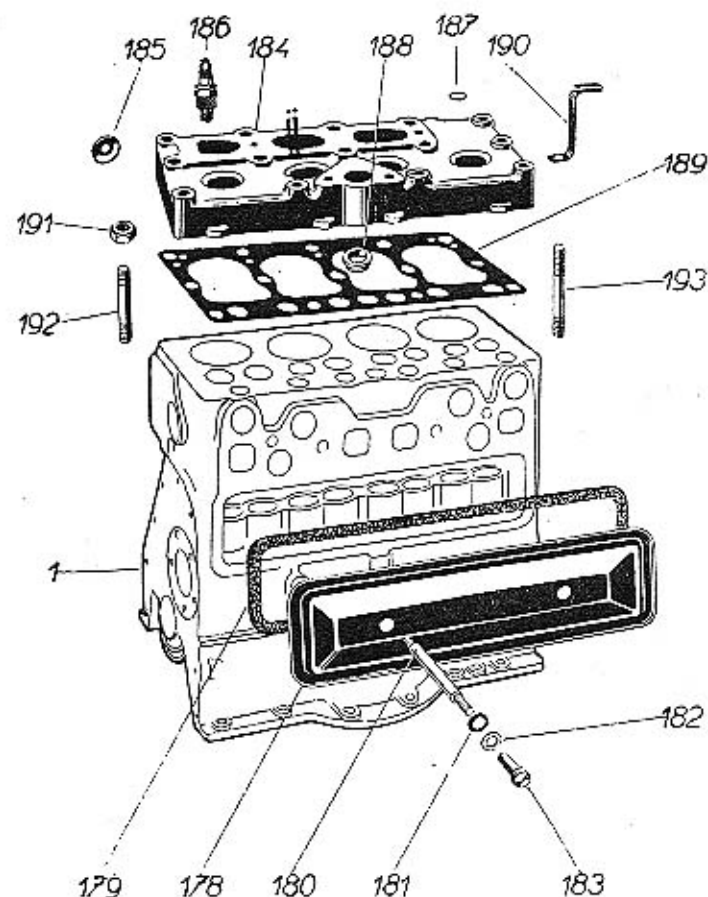

Součásti označené * u objednacího čísla jsou t. zv. montážní celky. Takové součásti, které tvoří určitý montážní celek a jež uvádíme v tomto seznamu, dodáváme jednotlivě, ale doporučujeme použití vždy patřičného montážního celku.

Číslo vyobrazení na tabulce	Název skupiny, podskupiny, montážního celku nebo součásti	Objednací číslo součásti nebo montáž. celku
-----------------------------------	---	---

1. Úplný blok válců viz str. 10 a 11

Víko ventilové komory.

178.	Úplné víko s trubicí	124—7037*
178.	Víko ventilové komory	103—1071
179.	Těsnění víka	106—5419
180.	Šroub k up. víka	197—5221
181.	Kažená podložka	103—5123
182.	Podložka matice	102—5101
183.	Matice k up. víka	113—5286

Hlava bloku válců.

184.	Úplná hlava bloku	123—7031*
185.	Plechová zátko Ø 30	102—5139
	Šroub Šzb 8×18	130—6043
186.	Zapalovací svíčka	110—4081
187.	Těsnění svíčky	108—5407
188.	Středící kroužek hlavy	103—5079
189.	Těsnění hlavy bloku	152—5404
190.	Držák kabelů k dynamu	141—5448
191.	Matice šroubu k up. hlavy	134—5251
192.	Zavrt. šroub k up. hlavy	127—5221
193.	Zavrt. šroub k up. hlavy	187—5221

Součásti označené * u objednacího čísla jsou t. zv. montážní celky. Takové součásti, které tvoří určitý montážní celek a jež uvádíme v tomto seznamu, dodáváme jednotlivě, ale doporučujeme použití vždy patřičného montážního celku.

MOTOR

Číslo vyobrazení na tabulce	Název skupiny, podskupiny, montážního celku nebo součásti	Objednací číslo součásti nebo montáž. celku
184.	Úplná hlava bloku	123—7031*
	Víko hlavy bloku válců.	
194.	Víko hlavy	104—1004
	Šroub Šza 10×40	167—6041
	Šroub Šza 10×60	171—6041
	Šroub Šza 10×80	175—6041
195.	Těsnění víka	149—5404
196.	Těsnění matice	104—5422
197.	Matice Mlu 10	103—6221
	Rozdělovač proudu s kabely.	
198.	Rozdělovač proudu	119—4026
199.	Kondensátor rozdělovače	105—4071
200.	Hřídel rozdělovače	102—1253
201.	Spojka hřídele	102—1356
202.	Kolík do spojky	114—5156
	Kolík Kkr 3×18	164—6378
203.	Držák rozdělovače	106—1132
	Podložka Po 9	105—6264
	Matice Mš 8	105—6211
	Šroub Šoj 8×14 k up. rozdel.	193—6072
	Podložka Po 9	105—6264
	Podložka P 8.3	106—6272
	Kabel I. válce	037—5918
	Kabel II. válce	032—5918
	Kabel III. válce	032—5918
	Kabel IV. válce	037—5918
	Kabel k ind. cívice (sek.)	045—5918
	Koncovka kabelu	101—5551
204.	Prvž. vývodka kabelu	112—5439
	Podložka Po 5.5	103—6264
	Příváděcí hrdlo.	
205.	Příváděcí vodní hrdlo	108—1266
206.	Tímen k up. hrdla	103—1379
207.	Šroub Šzb 10×75 do tímenu	175—6043
208.	Těsnění hrdla	104—5404
209.	Těsnění matice	104—5422
210.	Matice Mlu 10 k up. hrdla	103—6221
211.	Litínová zátko	101—5137

Součásti označené * u objednacního čísla jsou t. zv. montážní celky. Takové součásti, které tvoří určitý montážní celek a jež uvádíme v tomto seznamu, dodáváme jednotlivě, ale doporučujeme použití vždy patřičného montážního celku.

MOTOR

VÍKO HLAVY BLOKU VÁLCŮ. — ROZDĚLOVAČ PROUDU S KABELY.

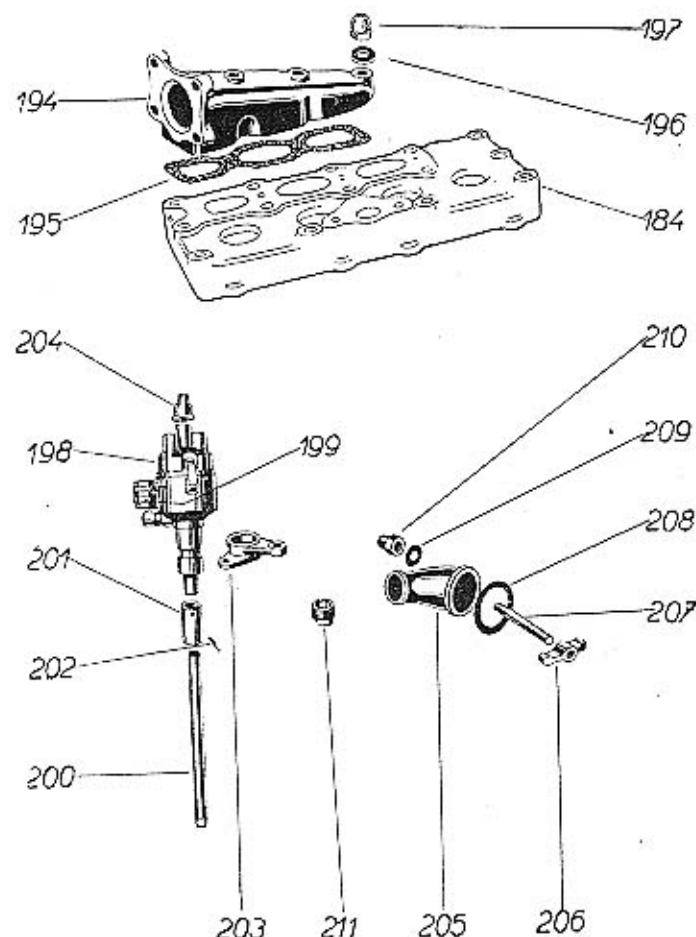

Součásti označené * u objednacního čísla jsou t. zv. montážní celky. Takové součásti, které tvoří určitý montážní celek a jež uvádíme v tomto seznamu, dodáváme jednotlivě, ale doporučujeme použití vždy patřičného montážního celku.

MOTOR

VODNÍ PUMPA.

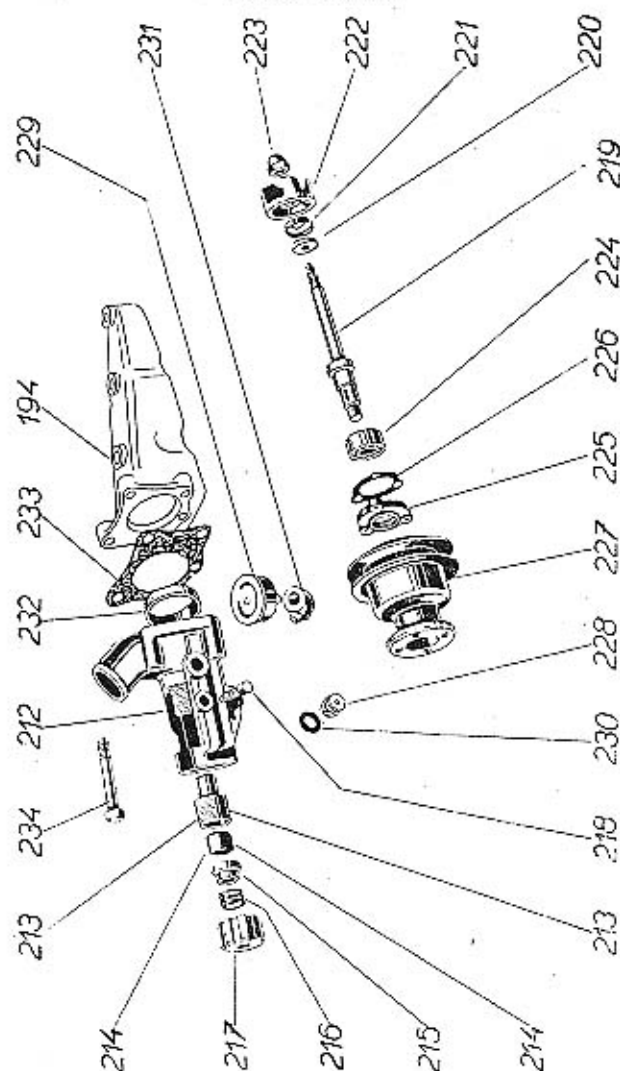

Součásti označené * u objednacího čísla jsou t. zv. montážní celky. Takové součásti, které tvoří určitý montážní celek a jež uvádíme v tomto seznamu, dodáváme jednotlivě, ale doporučujeme použití vždy patřičného montážního celku.

MOTOR

Číslo vyobrazení na tabulce	Název skupiny, podskupiny, montážního celku nebo součásti	Objednací číslo součásti nebo montáž. celku
194.	Víko hlavy bloku	104—1004
	Vodní pumpa,	
212—231.	Úplná vodní pumpa	122—7070*
212.	Úplná skříň pumpy	113—7072*
212.	Skříň vodní pumpy	109—1061
	Závit. tyč Šty M 6x1	101—6086
213.	Pouzdro do skříně	107—5037
214.	Těsnění do ucpávky	162—5430
215.	Ucpávkový kroužek	106—5097
216.	Zpruha ucpávky	390—5051
217.	Převlečná matice ucpávky	127—5291
218.	Šroub Šso 8x25	134—6025
	Matice Mňš 8	106—6213
219.	Hřídel vodní pumpy	117—1251
220.	Těsnění hřídele	150—5419
221.	Kroužek k těsnění	184—5091
222.	Lopalkové kolečko	105—1216
	Klín Klg 3x3,7	106—6356
223.	Uzavřená matice hřídele	103—5271
224.	Kulič. lož. Ø 17/40x17,46	108—5622
225.	Víčka kul. ložiska	107—1363
	Šroub Šo 6x15	318—6039
226.	Těsnění víčka	220—5401
227.	Náboj vent. se řemenicí	147—1107
	Klín Klg 4x5	110—6356
	Matice AU 2,4-M12 stoup. záv. 1,5	112—20032
	Matice NA1 325-12 stoup. záv. 1,25	102—6242
	Závložka Z 2,5x30	231—6361
228.	Moznice Čaz 10	101—5381
229.	Moznice »luft«	105—5385
230.	Těsnění moznice	161—5422
231.	Kolénko pro maznici	106—5376
232.	Středící kroužek pumpy	143—5079
233.	Těsnění vodní pumpy	150—5404
234.	Šroub k up. vodní pumpy	183—5209
	Šroub Šc 8x60 k up. vodní pumpy	328—6023
	Šroub AU 2,8A-M 8/65	065—21032
	Podložka Po 9	105—6264
	Matice Mš 8	105—6211

Součásti označené * u objednacího čísla jsou t. zv. montážní celky. Takové součásti, které tvoří určitý montážní celek a jež uvádíme v tomto seznamu, dodáváme jednotlivě, ale doporučujeme použití vždy patřičného montážního celku.

NASSÁVACÍ A VÝFUKOVÁ TRUBKA. — KARBURÁTOR.
PŘÍRUBA MÍSTO BENZINOVÉ PUMPY. — ČISTIČ VZDUCHU.

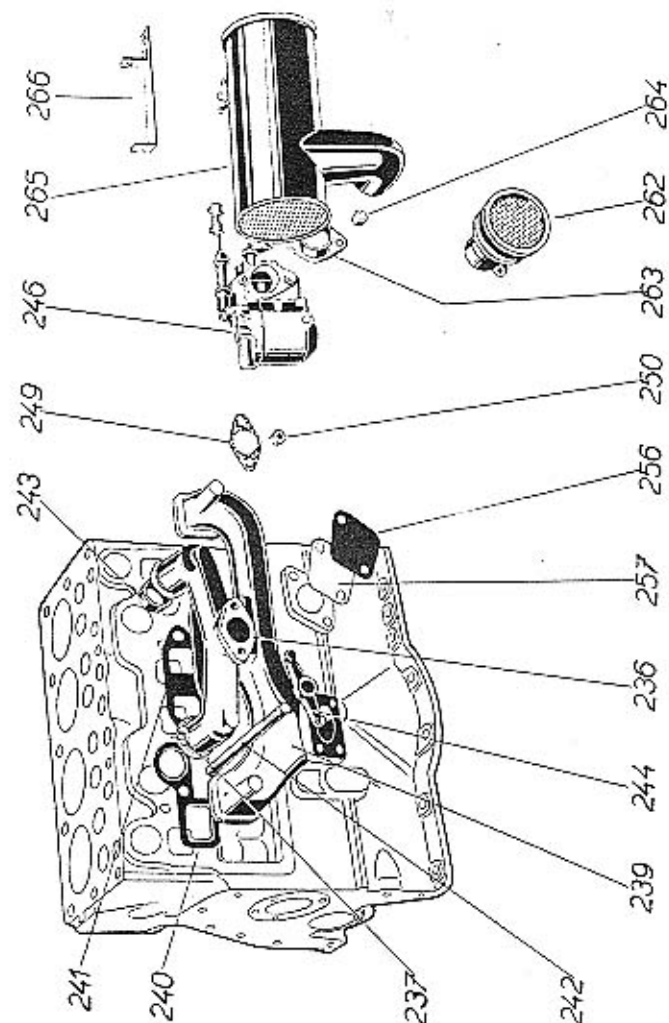

Platí od čísla motoru 47138!

NASSÁVACÍ A VÝFUKOVÁ TRUBKA. — KARBURÁTOR.
BENZINOVÁ PUMPA. — ČISTIČ VZDUCHU.

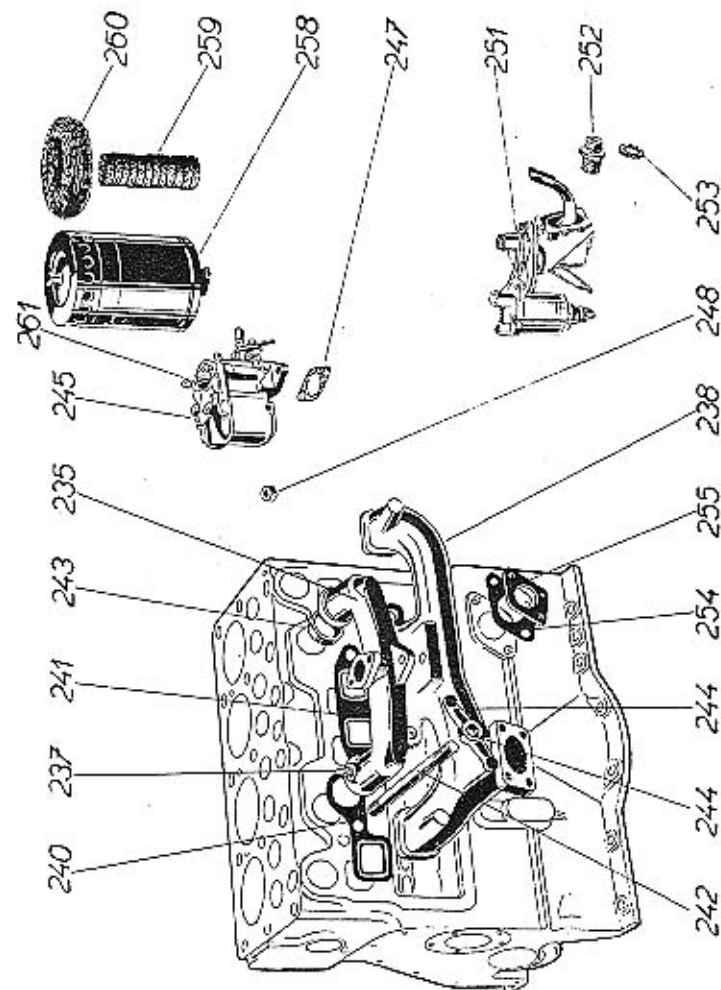

Platí do čísla motoru 46629!

MOTOR

Číslo vyobrazení na tabulce	Název skupiny, podskupiny, montážního celku nebo součásti	Objednací číslo součásti nebo montáž. celku
Nassávací a výfuková trubka.		
235.	Úplná nassávací trubka	105—7033*
236.	Nassávací trubka	143—1161
237.	Zátka do nassávací trubky	148—5136
	Šroub Šaj 10×24 k up.	227—6072
	Šroub Šaj 8×17 k up.	193—6071
238.	Výfuková trubka	130—1163
239.	Výfuková trubka	141—1163
	Šroub Šzp 10×31 k up.	229—6081
	Šroub Šzp 8×19 k up. tlumiče	194—6081
240.	Těsnění nassáv. a výfuk. trubky	115—5407
241.	Těsnění výfuk. trubky	116—5407
242.	Šroub k up. nassáv. a výfuk. tr. přední	106—5221
242.	Šroub k up. nassáv. a výfuk. tr. zadní	263—5221
243.	Středící kroužek	102—5076
244.	Tlmen k up. nassáv. a výfuk. tr.	101—1379
	Podložka Po 11	106—6264
	Matice Mš 10 mos.	106—6252
Karburátor.		
245.	Karburátor »Zenith«	138—4301
246.	Karburátor »Zenith«	143—4301
	Šroub Šzp 8×17	193—6081
	Šroub Šzp 8×19	194—6081
247.	Těsnění karburátoru	101—5404
248.	Matice Mš 8	105—6211
249.	Těsnění karburátoru	107—5404
250.	Matice karburátoru	148—5251

MOTOR

Číslo vyobrazení na tabulce	Název skupiny, podskupiny, montážního celku nebo součásti	Objednací číslo součásti nebo montáž. celku
Benzinová pumpa.		
251.	Úplná benzinová pumpa	102—7071*
251.	Benzinová pumpa	102—4319
252.	Hrdélko do benz. pumpy	123—5365
253.	Těsnění hrdélka	132—5422
254.	Těsnění benz. pumpy	116—5404
255.	Podložka benz. pumpy	168—5117
	Šroub Šaj 8×25 k up. p.	197—6071
	Podložka Po 9	105—6264
256.	Slepá příruba místo pumpy	123—5351
257.	Těsnění příruby	138—5401
	Šroub Šaj 8×15	192—6071
	Podložka Po 9	105—6264
Čistič vzduchu.		
258.	Tlumič ssání s čističem	107—7045*
259.	Pístěná vložka	103—5437
260.	Kovová vložka	104—5496
261.	Matice k up. čističe	181—5251
262.	Čistič vzduchu	105—7025*
262.	Čistič vzduchu od čís. motoru 52753	114—7045*
263.	Hrdlo čističe	120—5356
264.	Matice hrdla	181—5251
	Šroub spany Šp 5×20	290—6035
	Matice Mš 5	103—6211
265.	Tlumič ssání s čističem vzduchu	113—7045*
266.	Úplný držák tlum. ssání	103—7513*

Součásti označené * u objednacích čísel jsou t. zv. montážní celky. Takové součásti, které tvoří určitý montážní celek a jež uvádíme v tomto seznamu, dodáváme jednotlivě, ale doporučujeme použití vždy patřičného montážního celku.

Součásti označené * u objednacích čísel jsou t. zv. montážní celky. Takové součásti, které tvoří určitý montážní celek a jež uvádíme v tomto seznamu, dodáváme jednotlivě, ale doporučujeme použití vždy patřičného montážního celku.

MOTOR

VENTILÁTOR

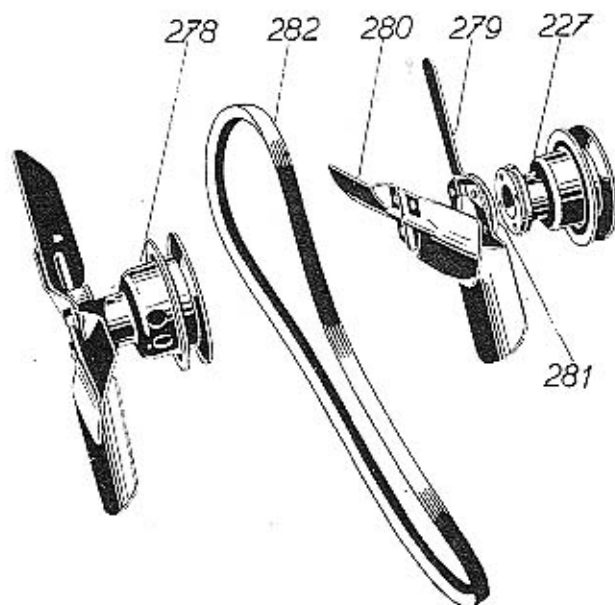

Číslo vyobrazení na tabulce	Název skupiny, podskupiny, montážního celku nebo součásti	Objednací číslo součásti nebo montáž. celku
Ventilátor.		
227.	Náboj ventilátoru se řemenicí	147—1107
278.	Úplný vyvážení ventilátor	168—7040*
279 o 281.	Úplná vnitřní křídla v.	104—7039*
279.	Vnitřní křídla ventil.	131—1067
280.	Vnější křídla ventil.	132—1067
281.	Příruba vnitřních křídel	185—5351
	Šroub Šaj 8x20 k up. v.	196—6072
	Podložka Po 9	105—6264
282.	Řemen k poh. vent. a dyn.	102—5435

Součásti označené * u objednacího čísla jsou t. zv. montážní celky. Takové součásti, které tvoří určitý montážní celek a jež uvádíme v tomto seznamu, dodáváme jednotlivě, ale doporučujeme použití vždy patřičného montážního celku.

MOTOR

DYNAMO S DRŽÁKEM. — SPOUŠTĚČ S UPEVNĚNÍM.

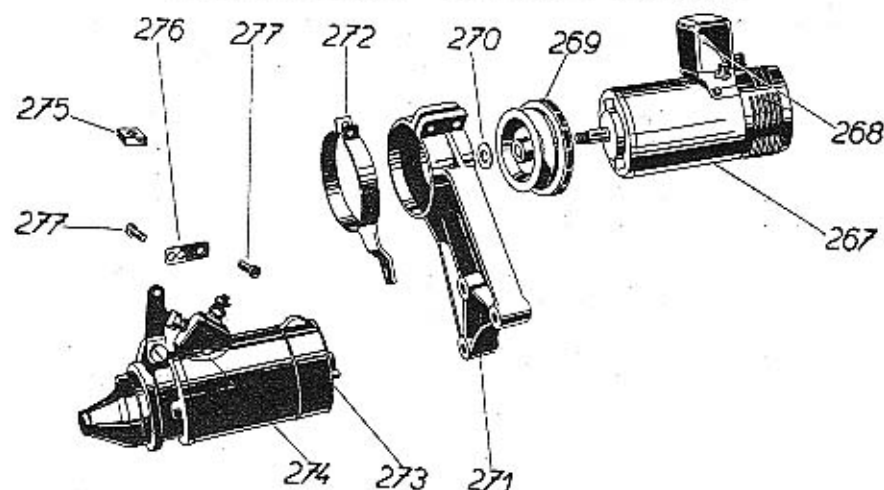

Dynamo s držákem.

267.	Dynamo	118—4003
268.	Regulační přístroj	118—4021
269.	Úplná řemenice dynamo	102—7062*
270.	Podložka matice hř. dyn.	108—5102
	Závlečka Z 2x25	189—6361
271.	Držák dynamo	112—1135
	Podložka Po 11	106—6264
	Matice Mš 10	106—6211
	Šroub Ša 8x35 ku st. drž.	264—6021
	Podložka Po 9	105—6264
	Matice Mš 8	105—6211
272.	Úplný pomocný držák	118—7044*
	Šroub AU 2.8 A-M6/18	018—21001
	Matice AU 2.1-M6	106—20001

Spouštěč s upevněním.

273.	Spouštěč	124—4009
274.	Spínač spouštěče	109—4048
	Podložka Po 11	106—6264
	Matice Mš 10	106—6211
275.	Matice fibrová	104—5297
276.	Táhlo pedálu spouštěče	126—2861
277.	Čep táhla	134—5006
	Podložka Pcs 8.1	103—6273
	Závlečka Z 2x10	183—6361

ULOŽENÍ A UPEVNĚNÍ MOTORU DO RÁMU.

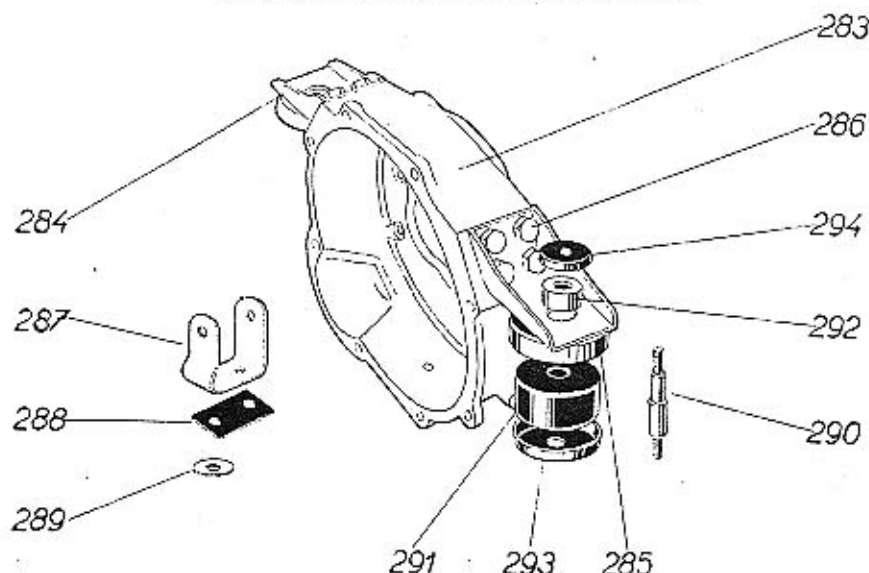

Uložení a upevnění motoru do rámu.

283.	Úplná zadní nosná příčka	122—7049*
284.	Patka příčky	170—3078
285.	Miska pruž. uložení	122—5099
286.	Šroub Ša 10×20	289—6021
287.	Přední závěs motoru	120—1042
	Šroub Ša 8×20	259—6021
	Matice Mš 8	105—6211
288.	Podložka 1 mm	220—5117
288.	Podložka 2 mm	221—5117
289.	Podložka předního uložení 2 mm	318—5101
289.	Podložka předního uložení 1 mm	319—5101
290.	Šroub zad. ulož. motoru	209—5238
	Podložka Po 13	107—6264
	Matice Mš 12	107—6211
291.	Přívodní špalík	123—5444
292.	Přívodní špalík	135—5125
293.	Miska špalíku	123—5099
294.	Miska špalíku	147—5111
	Matice Mnš 10	107—6213

Abnormální součásti pro motor.

Abnormální přebroušené bloky válců. Bloky válců přebroušujeme postupně vždy o 0,25 mm nad normální vrtání průměr 70,00 mm až do průměru 71,00 mm. Další přebroušování neprovádíme a také nedoporučujeme.

Abnormální pánve pro přebroušené klikové hřídele. Mimo normální pánve ložisek klik, hřídele dodáváme pro přebroušený klik, hřídel o menším průměru až do minus 0,8 mm v čepích přiměřené pánve podle obj. č. 194—1241, 195—1241 přední, podle obj. č. 230—1241 střední a podle obj. č. 197—1241 a 198—1241 zadní.

Abnormální ojnice pro přebroušené klik, hřídele. Mimo normální ojnice dodáváme pro přebroušený klik, hřídel abnormální ojnice, vytlité komposici podle níže uvedených obj. čísel.

Do čísla motoru 54800 platí:

141—7007 pro I. a III. válec,
143—7007 pro II. a IV. válec.

Od čísla motoru 54801 platí:

144—7007 pro I. a III. válec,
145—7007 pro II. a IV. válec.

Abnormální pouzdra do ojníc. Mimo normální ojniční pouzdra dodáváme ještě pouzdra o 0,04 mm na vnějším průměru větší dle obj. čísla 297—5031.

Abnormální pístní čepy. Mimo normální pístní čepy dodáváme ještě pístní čepy o 0,05 mm na průměr větší dle obj. č. 179—5001.

Abnormální písty a pístní kroužky pro přebroušené bloky válců. Pro přebroušené válce z normálního vrtání průměru 70,00 mm na průměr 70,25 mm až průměr 71,00 mm dodáváme příslušné písty a pístní kroužky dle níže uvedeného sestavení:

Do čísla motoru 52202 platí:

Píst *Auto-Thermics	pro vrtání válců průměr 70,25 mm	312—1052
ditto	70,50 »	313—1052
ditto	70,75 »	314—1052
ditto	71,00 »	315—1502

Součásti označené * u objednáčích čísel jsou t. zv. montážní celky. Takové součásti, které tvoří určitý montážní celek a jež uvádíme v tomto seznamu, dodáváme jednotlivě, ale doporučujeme použití vždy patřičného montážního celku.

Láce je drahá —

pravidlo, které Vaše zkušenosti jistě denně potvrzují. Nikde se neuplatňuje tolik, jako při koupi sice laciných, ale zato méněcenných náhradních dílů. Kupovati takové součásti je opravdu šetrnost na nepravém místě, která Vás bude stát peníze a může Vás připravit i o zdraví. — Jen originální rezervní díly v továrně vyrobené a odborně zamontované Vám zaručují, že vůz bude po opravě stejně spolehlivý a bezpečný, jako byl nový.

A S A P

MOTOR

Pístní kroužek těsnící pro vrtání válců průměr	70.25 mm	162—1202
ditto	70.50 »	163—1202
ditto	70.75 »	164—1202
ditto	71.00 »	165—1202
Pístní kroužek těsnící pro vrtání válců průměr	70.25 mm	217—1202
ditto	70.50 »	218—1202
ditto	70.75 »	219—1202
ditto	71.00 »	220—1202
Pístní kroužek stírací pro vrtání válců průměr	70.25 mm	167—1204
ditto	70.50 »	168—1204
ditto	70.75 »	169—1204
ditto	71.00 »	170—1204
Pístní kroužek stír. osazený pro vrtání válců průměr	70.25 mm	102—1205
ditto	70.50 »	103—1205
ditto	70.75 »	104—1205
ditto	71.00 »	105—1205

Od čísla motoru 53753 platí:

Píst »Auto-thermic« pro vrtání válců průměr	70.25 mm	367—1052
ditto	70.50 »	368—1052
ditto	70.75 »	369—1052
ditto	71.00 »	370—1052
Pístní kroužek těsnící pro vrtání válců průměr	70.25 mm	217—1202
ditto	70.50 »	218—1202
ditto	70.75 »	219—1202
ditto	71.00 »	220—1202
Pístní kroužek stírací pro vrtání válců průměr	70.25 mm	227—1204
ditto	70.50 »	228—1204
ditto	70.75 »	229—1204
ditto	71.00 »	230—1204
Pístní kroužek stír. osazený pro vrtání válců průměr	70.25 mm	107—1205
ditto	70.50 »	108—1205
ditto	70.75 »	109—1205
ditto	71.00 »	110—1205

Součásti označené * u objednacího čísla jsou t. zv. montážní celky. Takové součásti, které tvoří určitý montážní celek a jež uvádíme v tomto seznamu, dodáváme jednotlivě, ale doporučujeme použití vždy patřičného montážního celku.

SPOJKA

VYSOUVACÍ OBJÍMKA. — PRUŽNÁ LAMELA.

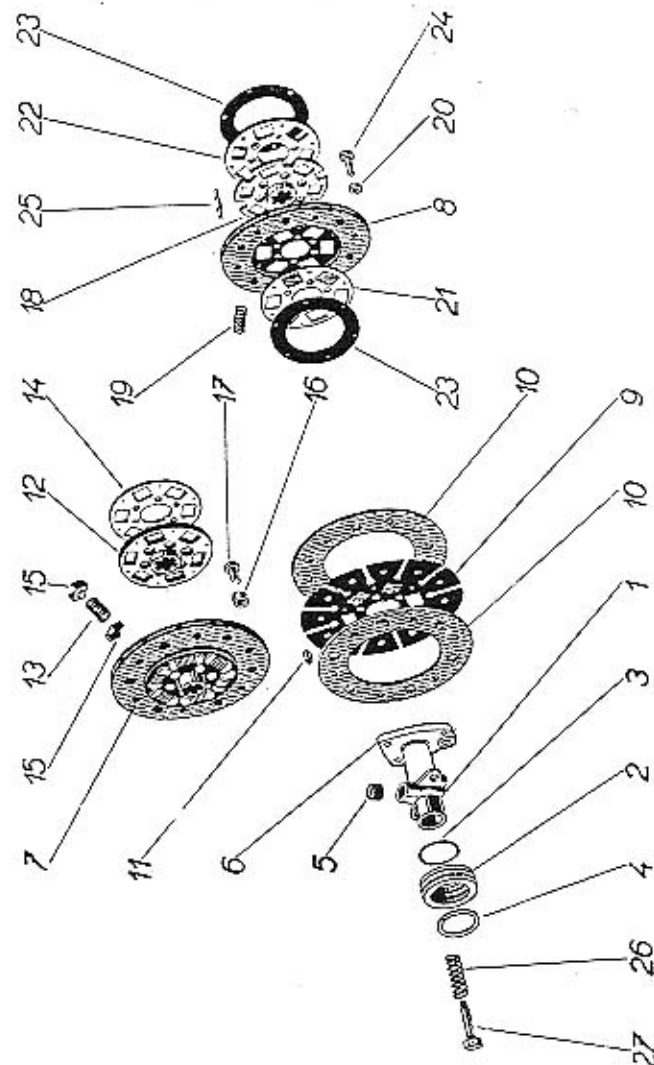

Součásti označené * u objednávacího čísla jsou t. zv. montážní celky. Takové součásti, které tvoří určitý montážní celek a jež uvádíme v tomto seznamu, dodáváme jednotlivě, ale doporučujeme použití vždy patřičného montážního celku.

SPOJKA

Číslo
vyobrazení
na tabulceNázev skupiny,
podskupiny, montážního celku nebo
součástiObjednávací číslo
součásti nebo
montáž. celku

Vysouvací objímka spojky.

1.	Vysouvací objímka	120—1526
2.	Axial. kul. lož. $\varnothing 35/55 \times 16$	102—5775
3.	Podložka kul. lož.	162—5095
4.	Pojišť. kroužek kul. lož.	129—5070
5.	Plst' do objímky	138—5410
6.	Víko hnacího kola	132—1761

Pružná lamela spojky do čís. mot. 48537!

7.	Úplná pružná lamela	134—7053*
8.	Úplná lamela s oblož.	133—7053*
9.	Lamela spojky	117—1552
10.	Obložení spojky (lamely)	107—1556
11.	Nýt obložení	104—5168
12.	Výsuvný náboj lamely	121—1519
13.	Zpruha lamely	296—5051
14.	Opěrný kotouč	102—1556
15.	Opěrný hranolek	101—5029
16.	Rozpěrací kroužek	156—5076
17.	Nýt lamely	107—5161
	Krycí plech	103—1583

Pružná lamela spojky od čís. mot. 48538!

7.	Úplná pružná lamela	143—7053*
8.	Úplná lamela s oblož.	145—7053*
9.	Lamela spojky	124—1552
10.	Obložení spojky (lamely)	107—1556
11.	Nýt obložení	104—5168
18.	Výsuvný náboj lamely	125—1519
19.	Zpruha lamely	296—5051
20.	Rozpěrací kroužek	156—5076
21.	Přední opěrný kotouč	108—1556
22.	Zadní opěrný kotouč	109—1556
23.	Spojovací podložka	148—5118
24.	Nýt lamely	113—5161
25.	Nýt lamely	112—5161
26.	Zpruha vysouvací objímky	291—5051
27.	Vodící šroub zpruhy	119—5205

Součásti označené * u objednávacího čísla jsou t. zv. montážní celky. Takové součásti, které tvoří určitý montážní celek a jež uvádíme v tomto seznamu, dodáváme jednotlivě, ale doporučujeme použití vždy patřičného montážního celku.

SPOJKA

Číslo vyobrazení na tabulce	Název skupiny, podskupiny, montážního celku nebo součásti	Objednací číslo součásti nebo montáž. celku
Víko spojky s vysouvacím ústrojím.		
28.	Úplné víko spojky	111—7056*
28.	Víko spojky (setrvač.)	108—1521
29.	Vodící kolíček	125—5158
30.	Vysouvací páčka spojky	109—1576
31.	Čep páčky	158—5001
32.	Ozub. věnec setrvačníku	110—1024
33.	Zpruha spojky vnější	212—5051
34.	Zpruha spojky vnitřní	297—5051
35.	Podložka zpruhy spojky	102—5104
36.	Zpruha vys. páčky (narážková)	298—5051
37.	Přítlačný kotouč spojky	124—1511
38.	Vysouv. šroub spojky	161—5209
39.	Kolíček šroubu	121—5156
40.	Matice šr. regulační	155—5286
41.	Pojišť. matice	170—5251
42.	Vodící hranolek přítlač. kotouče	101—1588
43.	Šroub k up. víka spojky	187—5201

Součásti označené * u objednacího čísla jsou t. zv. montážní celky. Takové součásti, které tvoří určitý montážní celek a jež uvádíme v tomto seznamu, dodáváme jednotlivě, ale doporučujeme použití vždy patřičného montážního celku.

SPOJKA

VÍKO SPOJKY S VYSOUVACÍM ÚSTROJÍM.
OZUBENÝ VĚNec SETRVAČNÍKU.

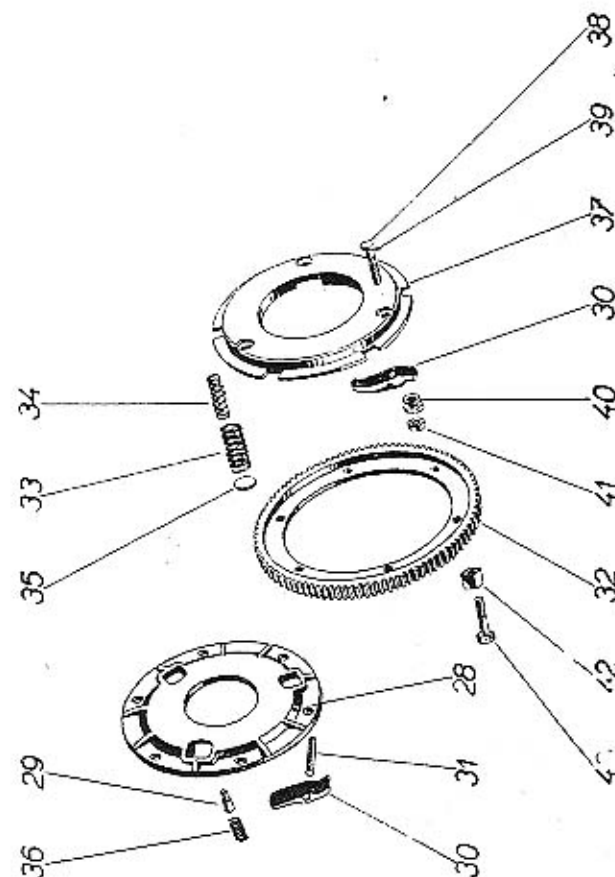

Součásti označené * u objednacího čísla jsou t. zv. montážní celky. Takové součásti, které tvoří určitý montážní celek a jež uvádíme v tomto seznamu, dodáváme jednotlivě, ale doporučujeme použití vždy patřičného montážního celku.

PŘEVODOVÁ SKŘÍŇ

PŘEDLOHOVÁ KOLA. — KOLO ZPĚT. CHODU. — HNACÍ KOLO.
POSUVNÁ KOLA. — SYNCHRONISOVANÁ SPOJKA.
HNACÍ KOLEČKO RYCHLOMĚRU.

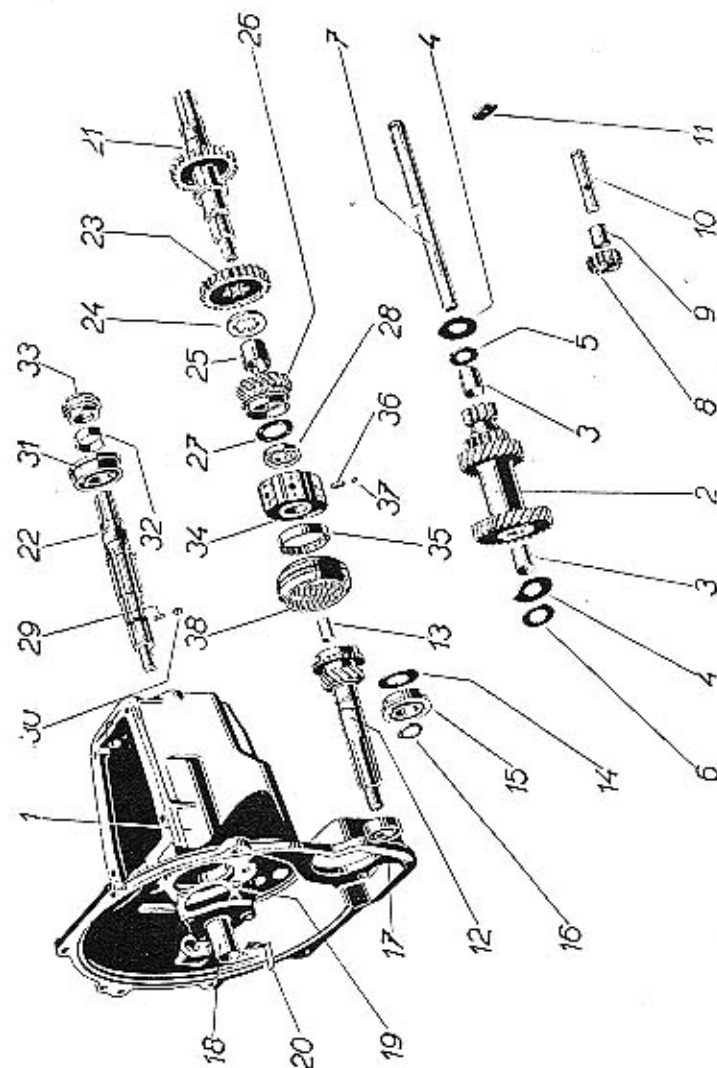

PŘEVODOVÁ SKŘÍŇ

Číslo
vyobrazení
na tabulce

Název skupiny,
podskupiny, montážního celku nebo
součásti

Objednací číslo
součásti nebo
montáž. celku

Předlohy, ozub. kola s uložením.

1.	Převodová skříň	130—1601
2.	Úplná předloha, ozub. kola	126—7101*
2.	Předloha, ozub. kola	131—1725
3.	Pouzdro do náb. kol	193—5031
4.	Třecí kroužek axial. lož. bronzový	114—5082
5.	Třecí kroužek axial. lož. ocelový	140—5081
6.	Vyrovňovací podložka	217—5101
7.	Čep předl. ozub. kol	163—5011
	Šroub Šsb 8×8 do čepu	182—6049

Ozub. kola zpět. chodu s uložením.

8.	Úplné kolo zpět. chodu	116—7102*
8.	Ozub. kola zpět. chodu	122—1726
9.	Pouzdro do kola	230—5031
10.	Čep kola zpět. chodu	149—5011
11.	Pojišť. příloška čepů	120—5120
	Šroub Šsa 8×15 k up. př.	131—6001
	Podložka Po 9	105—6264

Hnací oz. kolo ve stál. záb. s hřídelem a uložením.

12.	Úplné hnací oz. kolo	145—7103*
12.	Úplné hnací oz. kolo	149—7103*
12.	Hnací ozub. kolo	142—1721
12.	Hnací oz. kolo	163—1721†
13.	Pouzdro do kola	263—5031
14.	Příloška kul. lož.	113—5092
15.	Kulič. lož. Ø 25/52/58×15	125—5612
16.	Pojišť. kroužek kul. lož.	122—5070
17.	Kul. lož. Ø 25/35×11 v setrvačniku	115—5602
18.	Víko hnacího kola	132—1761
19.	Těsnění víka	193—5401
	Šroub Šaj 8×16 k up. v.	194—6072
	Podložka Po 9	105—6264
20.	Pojišť. podložka	129—5108

Součásti označené † patří od čísla motoru 483381

Součásti označené * u objednáčích čísel jsou t. zv. montážní celky. Takové součásti, které tvoří určitý montážní celek a jež uvádíme v tomto seznamu, dodáváme jednotlivě, ale doporučujeme použití vždy patřícího montážního celku.

Každý majitel

automobilu ŠKODA může cestovat s pocitem naprosté bezpečnosti. Jeho vůz je ve všech svých dílech vyroben z nejlepšího materiálu v moderně zařízené továrně, kde je po dobu celého výrobního pochodu podroben neustále přísné kontrole. (Pro své pohodlí nalezne po celé republice rozvětvenou síť naší servisní služby.) Přes 100 prodejen, opraven a servisních stanic je v každé době připraveno posloužit Vám radou i skutkem.

A S A P

PŘEVODOVÁ SKŘÍŇ

Číslo vyobrazení na tabulce	Název skupiny, podskupiny, montážního celku nebo součástí	Objednací číslo součástí nebo montáž. celku
Drážkový hřídel s posuv, oz. koly a uložením. Synchron. spojka a hnací kolečko rychloměru.		
21.	Úplný dráž. hřídel	106—7108*
22.	Drážkový hřídel	123—1682
23.	Posuv. kolo I. r. a zp. chodu	165—1731
24.	Třecí kroužek	127—5081
25.	Pouzdra na dráž. hř.	102—5040
26.	Hnané ozub. kolo II. r.	115—1729
26.	Hnané ozub. kolo II. r.	132—1729†
27.	Třecí kroužek	134—5082
28.	Rozpěr. kroužek	132—5079
29.	Zpruha stav. kolíčku	247—5051
30.	Stavací kolíček krouž.	118—5158
31.	Kulič. lož. Ø 30/62/68×16	130—5612
32.	Rozpěr. trubka kul. lož.	139—5077
33.	Hnací kolečko rychlom.	151—1802
34.	Úplný náboj synchr. sp.	105—7107*
34.	Úplný náboj synchr. sp.	110—7107†
34.	Náboj synchr. spojky	108—1659
35.	Třecí kroužek do náboj.	122—5082
35.	Třecí kroužek do náboj.	153—5082†
36.	Zpruha záp. synchr. sp.	423—5051
37.	Kulička záp. Ø ¼"	108—5791
38.	Posuvný závěr synchr. spojky	111—1660

Součásti označené † platí od čísla motoru 483381

Součásti označené * u objednáčích čísel jsou t. zv. montážní celky. Takové součásti, které tvoří určitý montážní celek a jež uvádíme v tomto seznamu, dodáváme jednotlivě, ale doporučujeme použití vždy patřičného montážního celku.

PŘEVODOVÁ SKŘÍŇ

ZADNÍ VÍKO. — HŘÍDELIK K POHONU RYCHLOMĚRU.
NÁBOJ S PŘÍRUBOU PRO PRUŽ. KLOUB. — ZASOUVACÍ ÚSTROJÍ.
VRCHNÍ VÍKO SE ZASOUVACÍ RUČNÍ PÁKOU.

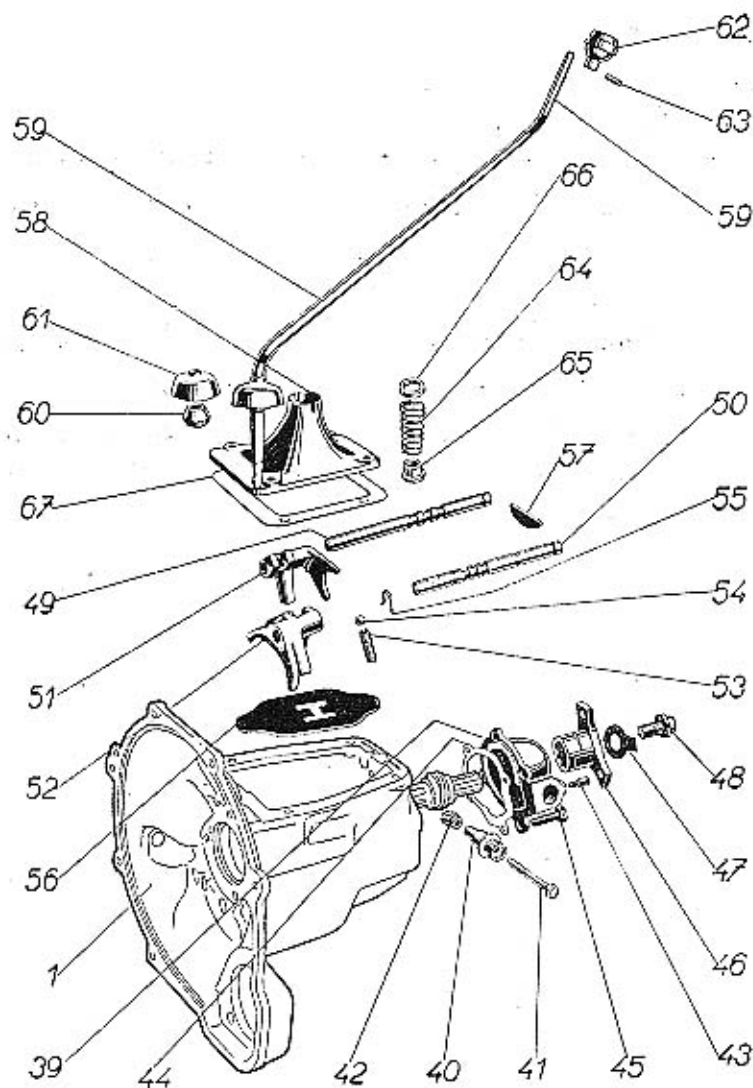

PŘEVODOVÁ SKŘÍŇ

Zadní víko přev. skř. s hřídelem k poh. rychloměru.

39.	Zadní víko přev. skřině	115—1764
40.	Ložisko hřídele rychloměru	107—1806
41.	Hřídelík k pohonu rychloměru	106—1801
42.	Hnané kolečko rychloměru	151—1803
	Kolík Kkr 2,5x14	132—6378
43.	Šroub Šsd 6x8 k poj. ložiska	120—5225
44.	Těsnění zad. víka	194—5401
	Šroub Ššo 8x20 k up. víka	132—6031
45.	Šroub k up. víka s dírkou	271—5231
	Podložka Po 9	105—6264

Náboj s přírubou pro pruž. kloub.

46.	Náboj s přírubou pro pruž. kloub	177—1851
47.	Podložka Pov 16,5	107—6266
48.	Šroub k up. náboje	151—5328

Zasouvací ústrojí.

49.	Vodící tyč I. rychl. a zpět. chodu	138—1691
50.	Vodící tyč II. a III. rychl.	139—1691
51.	Zasouv. vidlice I. rychl. a zpět. chodu	138—1741
52.	Zasouv. vidlice II. a III. rychl.	137—1741
53.	Zpruha záp. zasouv. vidlice	150—5051
54.	Kulička záp. Ø 3/8"	112—5791
55.	Zarážka zasouv. vidlice	101—1812
56.	Kulisa zasouvání	120—1786
57.	Pojišť. příložka vod. tyčí	106—5120

Vrchní víko přev. skřině se zasouv. ruční pákou.

58.	Vrchní víko	112—1651
59.	Úplně zasouv. ruční páka niklovaná	161—7111*
59.	Zasouvací ruční páka niklovaná	134—1696
59.	Úplně zasouvací ruční páka chromovaná	165—7111*
59.	Zasouvací ruční páka chromovaná	140—1696
60.	Kulový kloub	105—1816
	Kolík Kkr 5x45	234—6378
61.	Zvonovité víčko kloubu	106—1770
62.	Úplně kulové rukojeti	101—7112*
63.	Nýt rukojeti	102—5162
64.	Zpruha zasouv. páky	115—5056
65.	Podložka zpruhy	107—5111
66.	Podložka zpruhy zasouv. páky	138—5102
	Kolík Kv 4x16	257—6381
67.	Těsnění vrch. víka	209—5401
	Šroub Ša 8x20 k up. víka	259—6021
	Podložka Po 9	105—6264

PŘEVODOVÁ SKŘÍŇ

Číslo vyobrazení na tabulce	Název skupiny, podskupiny, montážního celku nebo součástí	Objednací číslo součástí nebo montáž. celku
72.	Ložisko hřídele	111—2801
73.	Slavěcí kroužek hřídele	110—5071
	Kolík Kkr 4×18	194—6378
74.	Vyrovnávací podložka Ø 18/10.5×0.2	208—5101
74.	Vyrovnávací podložka Ø 18/10.5×0.5	209—5101
75.	Páka pedálu spojky	240—2901
76.	Narážkový šroub	182—5209
77.	Př.ž. špalíček do šroubu	117—5441
	Matice Mšp 6	104—6205
78.	Úplná šlapka pedálu	137—7123*
79.	Tyčka šlapky	231—2851
80.	Šlapka pedálu	103—2953
	Podložka Po 11	106—6264
	Matice Mnš 10	107—6213
	Klín Klq 5×7.5	115—6365
	Šroub šcm 8×35 ku stažení páky	135—6005
	Podložka Po 9	105—6264
81.	Zpruha pedálu spojky	136—5052
82.	Litinná zátku	105—5137

Upevnění převod. skříně.

Šroub Ša 8×20	259—6021
Podložka Po 9	105—6264

Pedál spouštěče.

83.	Úplné ložisko pedálu	102—7503*
84.	Zátka mazací trubky	163—5136
85.	Pedál spouštěče	101—2826
86.	Páka pedálu spouštěče	193—2901
87.	Hřídelík pedálu spouštěče	103—2837
88.	Zpruha pedálu spouštěče	155—5052
	Kolík Kkr 5×24	227—6378
89.	Narážkový šroub pedálu spouštěče	112—5219
	Podložka Po 11	106—6264
	Šroub Ša 6×15	227—6021
	Podložka Po 7	104—6264
	Šroub Šc 6×30	292—6023
	Matice Mšp 6	104—6205
90.	Spouštěč	124—4009

Součásti označené * u objednacího čísla jsou t. zv. montážní celky. Takové součásti, které tvoří určitý montážní celek a jež uvádíme v tomto seznamu, dodáváme jednotlivě, ale doporučujeme použití vždy patřičného montážního celku.

PŘEVODOVÁ SKŘÍŇ

VYSOUVACÍ HŘÍDEL SPOJKY S PEDÁLEM A ULOŽENÍM. UPEVNĚNÍ PŘEVOD. SKŘÍŇE. — PEDÁL SPOUŠTĚČE.

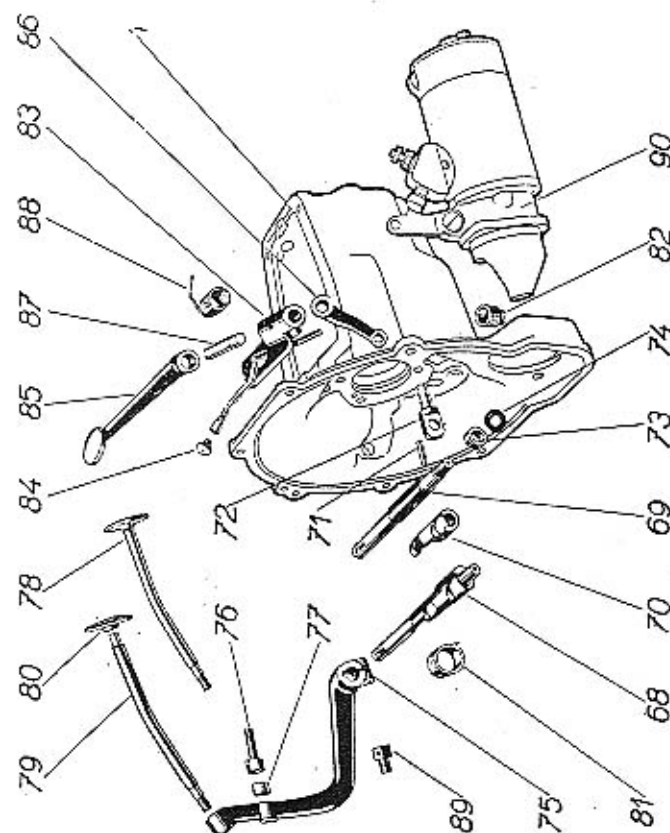

Číslo vyobrazení na tabulce	Název skupiny, podskupiny, montážního celku nebo součástí	Objednací číslo součástí nebo montáž. celku
-----------------------------------	---	---

Vysouvací hřídel spojky s pedálem a uložením.

68.	Úplný vysouv. hřídel	107—7119*
69.	Vysouvací hřídel	108—1687
70.	Vysouvací páka	107—2904
71.	Nýt do páky	104—5161

ZADNÍ NÁPRAVA

Číslo vyobrazení na tabulce	Název skupiny, podskupiny, montážního celku nebo součásti	Objednací číslo součásti nebo montáž. celku
-----------------------------------	---	---

Skříň zadní nápravy se šrouby do čis. motoru 48937!

1.	Úplná skříň zadní nápravy	116—7251*
1.	Levá polovina skříně	105—2002
	Pravá polovina skříně	106—2002
2.	Šroub ku st. skříně s čepem	114—5205
3.	Šroub ku st. skříně s čepem	115—5205
4.	Šroub ku st. skříně	246—5201
5.	Šroub ku st. skříně	245—5201
6.	Matice delšího šroubu	165—5251
	Matice M8	105—6211

Skříň zadní nápravy se šrouby od čis. motoru 51803!

1.	Úplná skříň zadní nápravy	127—7251*
1.	Levá polovina skříně	117—2002
	Pravá polovina skříně	118—2002
2.	Šroub s čepem	114—5205
3.	Dílo	124—5205
4.	Šroub	245—5201
5.	Šroub AU 2.8A-M 10/28	028—21013
6.	Matice AU 2.1-M 10	110—20001
	Matice M8	105—6211
7.	Zavrt. šroub k up. skříně	168—5221
8.	Zavrt. šroub k up. skříně	201—5221
	Podložka Po 11	106—6264
	Podložka Po 9	105—6264

Kuželový pastorek s uložením a utěsněním
do čis. motoru 48937!

9.	Kuželový pastorek	191—2011
10.	Kulič. lož. $\varnothing 30/72 \times 30.16$	230—5773
11.	Rozpěrací vložka ložiska	156—5078
10.	Válec. lož. $\varnothing 30/72 \times 27$	102—5779
11.	Rozpěrací vložka ložiska	165—5078
12.	Vložka pro kul. lož. past.	131—2043
13.	Kulič. lož. $\varnothing 25/62 \times 25$	103—5622

Součásti označené * u objednacího čísla jsou t. zv. montážní celky. Takové součásti, které tvoří určitý montážní celek a jež uvádíme v tomto seznamu, dodáváme jednotlivě, ale doporučujeme použití vždy patřícího montážního celku.

ZADNÍ NÁPRAVA

SKŘÍŇ ZADNÍ NÁPRAVY. — KUŽELOVÝ PASTOREK S ULOŽENÍM
A UTĚSNĚNÍM. — NÁBOJ PRO PRUŽNÝ KLOUB.

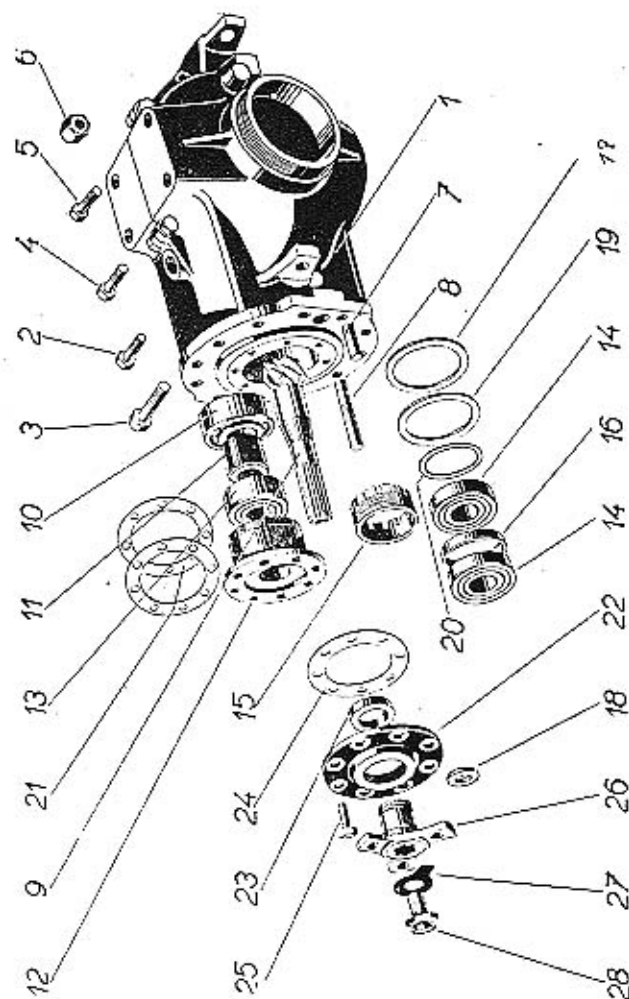

Součásti označené * u objednacího čísla jsou t. zv. montážní celky. Takové součásti, které tvoří určitý montážní celek a jež uvádíme v tomto seznamu, dodáváme jednotlivě, ale doporučujeme použití vždy patřícího montážního celku.

ZADNÍ NÁPRAVA

Číslo vyobrazení na tabulce	Název skupiny, podskupiny, montážního celku nebo součásti	Objednací číslo součásti nebo montáž. celku
15.	Stavěcí kroužek kul. ložiska	132—5073
	Pojišť. šroubek kroužku	190—6053
17.	Stavěcí kroužek Ø 74,5/62,5×2,5	196—5076
21.	Vyrovnávací podložka 0,5	121—5118
21.	Vyrovnávací podložka 0,3	122—5118
21.	Vyrovnávací podložka 0,2	123—5118
22.	Těsnící víčko pastorku	117—2095
23.	Těsnění do víčka	107—5415
24.	Těsnění víčka	212—5401
25.	Šroub k upev. víčka	204—5201
	Podložka Po 9	105—6264

Náboj pro pružný kloub do čís. motoru 48937!

26.	Náboj s přír. pro pruž. kloub	192—1851
27.	Podložka Pov 16,5	107—6266
28.	Šroub k up. náboje	151—5238

Kuželový pastorek s uložením a utěsněním od čís. motoru 51803—52202!

9.	Kuželový pastorek	231—2011
10.	Válec lož. Ø 35/80×21	135—5712
11.	Rozpěrací vložka	171—5078
12.	Vložka pro val. lož. 135—5712 a 135—5746	103—5394
12.	Vložka pro val. lož. 135—5712 a 135—5602	104—5394
14.	Kužel. lož. Ø 35/72×18	135—5746
14.	Kulič. lož. Ø 35/72×17	135—5602
15.	Stavěcí kroužek	147—5073
16.	Rozpěrací kroužek Ø 71/66,5×7	204—5076
16.	Rozpěrací kroužek Ø 72/62×2,5	227—5076
	Šroubek Šsd 6×6	191—6053
17.	Stavěcí kroužek Ø 83,3/70×2,5	203—5076
18.	Rozpěrací kroužek	206—5076
19.	Vyrovnávací podložka Ø 83,3/70×0,5	203—5095
20.	Vyrovnávací podložka	205—5095
21.	Vyrovnávací podložka 0,2	154—5118
21.	Vyrovnávací podložka 0,3	155—5118
21.	Vyrovnávací podložka 0,5	156—5118

Součásti označené * u objednacích čísel jsou t. zv. montážní celky. Takové součásti, které tvoří určitý montážní celek a jež uvádíme v tomto seznamu, dodáváme jednotlivě, ale doporučujeme použití vždy patřičného montážního celku.

ZADNÍ NÁPRAVA

Číslo vyobrazení na tabulce	Název skupiny, podskupiny, montážního celku nebo součásti	Objednací číslo součásti nebo montáž. celku
22.	Těsnící víko pastorku	121—2095
23.	Těsnění do víka	113—5415
24.	Těsnění víka	277—5401
25.	Šroub k up. víka	204—5201
	Podložka Po 9	105—6264

Kuželový pastorek s uložením a utěsněním od čís. motoru 52753—56834.

9.	Kuželový pastorek	242—2011
10.	Válec lož. Ø 35/80×21	135—5712
11.	Rozpěrací vložka	175—5078
12.	Vložka pro val. lož.	104—5394
14.	Kulič. lož. Ø 30/72×19	107—5621
15.	Stavěcí kroužek	147—5073
	Šroubek Šsd 6×6	191—6053
17.	Stavěcí kroužek Ø 83,3/70×2,5	203—5076
19.	Vyrovnávací podložka Ø 83,3/70×0,5	203—5095
20.	Vyrovnávací podložka	205—5095
21.	Vyrovnávací podložka 0,2	154—5118
21.	Vyrovnávací podložka 0,3	155—5118
21.	Vyrovnávací podložka 0,5	156—5118
22.	Těsnící víko pastorku	121—5095
23.	Těsnění do víka	113—5415
24.	Těsnění víka	277—5401
25.	Šroub k up. víka	204—5201
	Podložka Po 9	105—6264

Náboj pro pružný kloub od čís. motoru 51803!

26.	Náboj s přírubou	220—1851
27.	Podložka Pov 16,5	107—6266
28.	Šroub k up. náboje	151—5238

Součásti označené * u objednacích čísel jsou t. zv. montážní celky. Takové součásti, které tvoří určitý montážní celek a jež uvádíme v tomto seznamu, dodáváme jednotlivě, ale doporučujeme použití vždy patřičného montážního celku.

ZADNÍ NÁPRAVA

Číslo vyobrazení na tabulce	Název skupiny, podskupiny, montážního celku nebo součásti	Objednací číslo součásti nebo montáž. celku
40.	Kužel. lož. Ø 50/90x21,5	150—5746
41.	Posr. víko skř. zad. nápravy	101—2033
42.	Těsnění do víka	141—5410
43.	Pojišť. příloška víka	115—5120
	Šroub Šča 8x15 k up. př.	131—6001
	Podložka Po 9	105—6264

Talířové kolo 160—2013 platí do čís. motoru 522021

Talířové kolo 236—2013 platí od čís. motoru 527531

Pamatujte

na své zdraví, používejte při opravách svého vozu výhradně originálních rezervních dílů, které Vám zaručují další nezmenšenou spolehlivost a bezpečnost provozu. Obdržíte je ve všech našich prodejnách, přesně se hodí bez zdlouhavého přizpůsobování na své místo a jsou z téhož pečlivě vybraného a dokonale vyzkoušeného materiálu, jako celý Váš vůz — jako každý automobil značky ŠKODA.

A S A P

Součásti označené * u objednáčích čísel jsou t. zv. montážní celky. Takové součásti, které tvoří určitý montážní celek a jež uvádíme v tomto seznamu, dodáváme jednotlivě, ale doporučujeme použít vždy patřičného montážního celku.

ZADNÍ NÁPRAVA

DIFERENCIÁL S TALÍŘOVÝM KOLEM, ULOŽENÍM A UTĚSNĚNÍM.

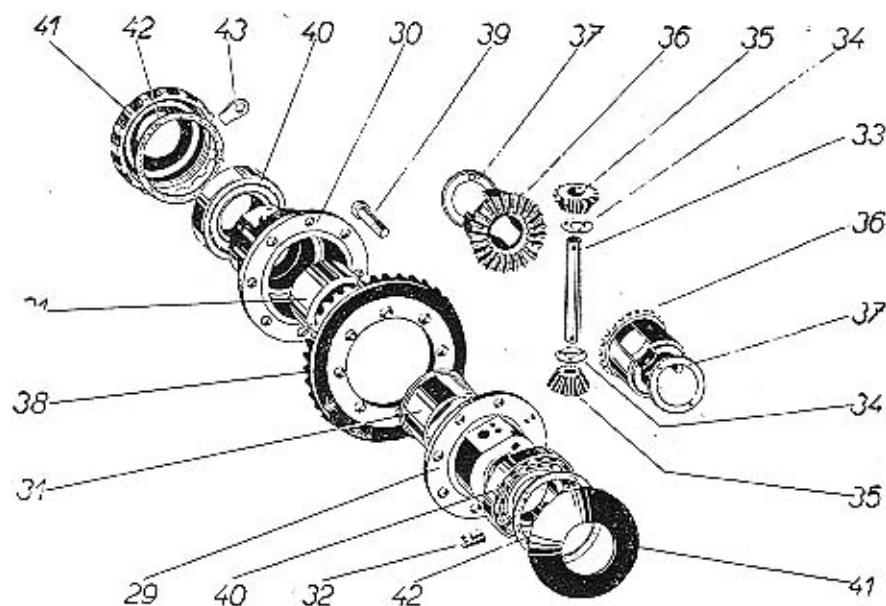

Diferenciál s talíř. kolem, uloř. a utěsněním.

29.	Úplně levá část skříně diferenciálu	101—7267*
30.	Úplně pravá část skříně diferenciálu	102—7267*
29.	Levá část skříně diferenciálu	101—2042
30.	Pravá část skříně diferenciálu	102—2042
31.	Pouzdro do skříně	109—5036
32.	Naběrák oleje	103—5386
	Šroub Šv 5x7 k up. naběráku	284—6033
33.	Čep satelitů	144—5001
34.	Třecí kroužek satelitů	108—5080
35.	Satelit diferenciálu	105—2072
	Závlačka Z 4x22	308—6361
36.	Planetové kolo diferenciálu	107—2071
37.	Zdřevový kroužek kulisy	101—5090
38.	Talířové kuž. kolo	160—2013
38.	Talířové kuž. kolo	236—2013
39.	Šroub ku st. diferenciálu	130—5209
	Podložka Pov 10,4	103—6266
	Matice Mnš 10	107—6213

ZADNÍ NÁPRAVA

POLONÁPRAVY S DRŽÁKY ČELISTÍ BRZDY, ZAVEŠENÍ POLONÁPRAVY.

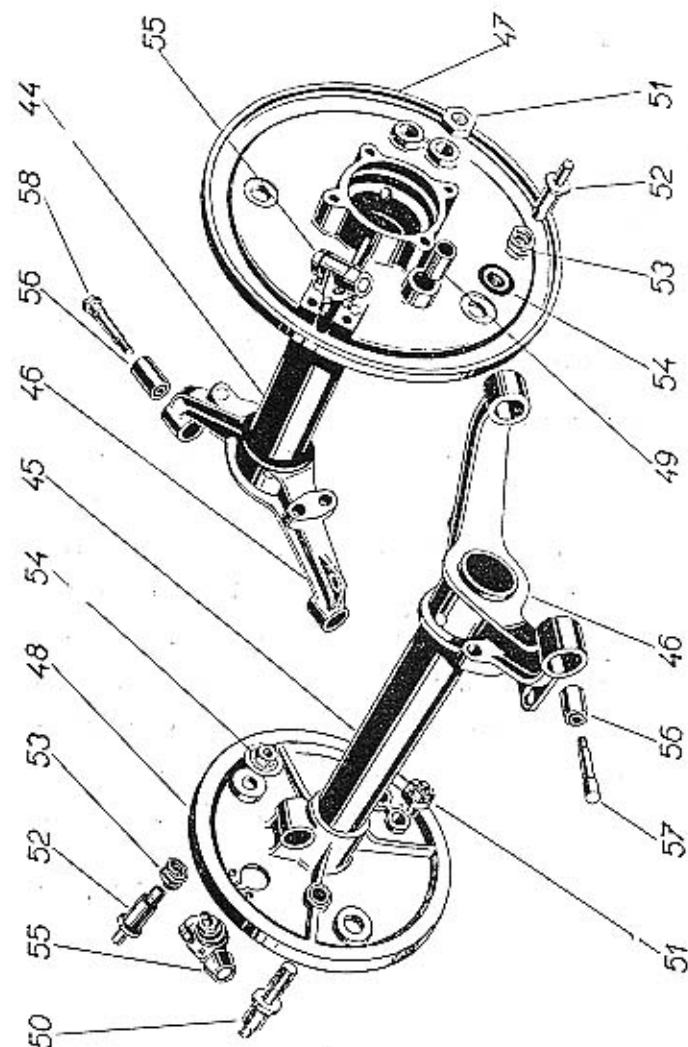

ZADNÍ NÁPRAVA

Číslo
vyobrazení
na tabulce

Název skupiny,
podskupiny, montážního celku nebo
součásti

Objednací číslo
součásti nebo
montáž. celku

Polonápravy s držáky čelistí brzd.

44.	Úplná levá polonáprava	155—7253*
45.	Úplná pravá polonáprava	154—7253*
44 neb 45.	Mostová trouba	111—2006
44.	Úplná levá polonáprava	171—7253*†
45.	Úplná pravá polonáprava	170—7253*†
44 neb 45.	Mostová trouba	122—2006†
46.	Vidlice polonápravy	132—2007
47.	Levý držák čelistí	171—2401
48.	Pravý držák čelistí	172—2401
49.	Pouzdro do lož. klíče brzd	241—5031
	Nýl N11 8×22	292—6307
50.	Čep čelistí zadní brzd	150—5012
51.	Matice NAt 325-16 nízká	104—6242
	Závlačka Z 3×35	272—6361
52.	Vodící a reg. čep čelistí	160—5012
53.	Zpruha čepu	293—5051
54.	Úplná matice čepu	101—7763*
	Kolík Kkr 3×20	165—6378
55.	Brzdící válec hydr. brzd »ATE«	106—4532
55.	Brzdící válec hydr. brzd »KEBRT«	113—4532
	Šroub Ša 6×18 k up. válce	228—6021
	Podložka Po 7	104—6264

Zavěšení polonápravy.

56.	Silentbloc »Bosch«	102—7151*
57.	Přední čep vidlice	145—5017
	Podložka P 10.3	108—6272
	Matice Mšk 10	105—6215
	Závlačka Z. 2,5×25	229—6361
58.	Zadní čep vidlice	124—5017
	Podložka Pov 16.5	107—6266

Součásti a mont. celky označené † platí od čísla motoru 55635 pro roz-
chod zad. kol 1270 mm!

Součásti označené * u objednáčích čísla jsou t. zv. montážní celky. Takové
součásti, které tvoří určitý montážní celek a jež uvádíme v tomto seznamu,
dodáváme jednotlivě, ale doporučujeme použití vždy patřičného montážního
celku.

ZADNÍ NÁPRAVA

Číslo vyobrazení na tabulce	Název skupiny, podskupiny, montážního celku nebo součásti	Objednací číslo součásti nebo montáž. celku
-----------------------------------	---	---

Ústrojí zadní brzdy.

59.	Klíč zadní brzdy	110—2471
60.	Hřídel klíče	113—2461
60.	Hřídel klíče	125—2461
61.	Spojka hřídele s klíčem	104—2939
	Šroub Šča 8x25	133—6001
	Podložka Po 9	105—6264
62.	Páka klíče brzdy	142—2481
	Šroub Šča 8x35	136—6001
	Podložka Po 9	105—6264
	Matice Mš 8	105—6211
63.	Stavěcí šroub páky	274—5201
	Matice Mnš 8	106—6213
64.	Závěsné očko zpruhu	101—5243
65.	Zpruha páky klíče	158—5052
66.	Úplná větší čelist	133—7456*
67.	Úplná menší čelist	134—7456*
68.	Čelist zadní brzdy — větší	127—2431
69.	Čelist zadní brzdy — menší	128—2431
70.	Čočka do čelisti	107—5150
71.	Patka čelisti	107—2496
72.	Obložení čelisti	119—2441
	Nýl Nik 4x11, měděný	169—6328
73.	Zpruha čelistí	182—5052
74.	Spona čepů čelistí	107—2497
	Závlačka Z 4x25	309—6361
	Podložka P 8,3 k reg. čelistí	106—6272
	Závlačka Z 2x15	185—6361

Hřídel klíče obj. číslo 125—2461 platí od čís. motoru 55635 pro rozchod
zadních kol 1270 mm!

Součásti označené * u objednacího čísla jsou t. zv. montážní celky. Takové
součásti, které tvoří určitý montážní celek a jež uvádíme v tomto seznamu,
dodáváme jednotlivě, ale doporučujeme použití vždy patřičného montážního
celku.

ZADNÍ NÁPRAVA

ÚSTROJÍ ZADNÍ BRZDY.

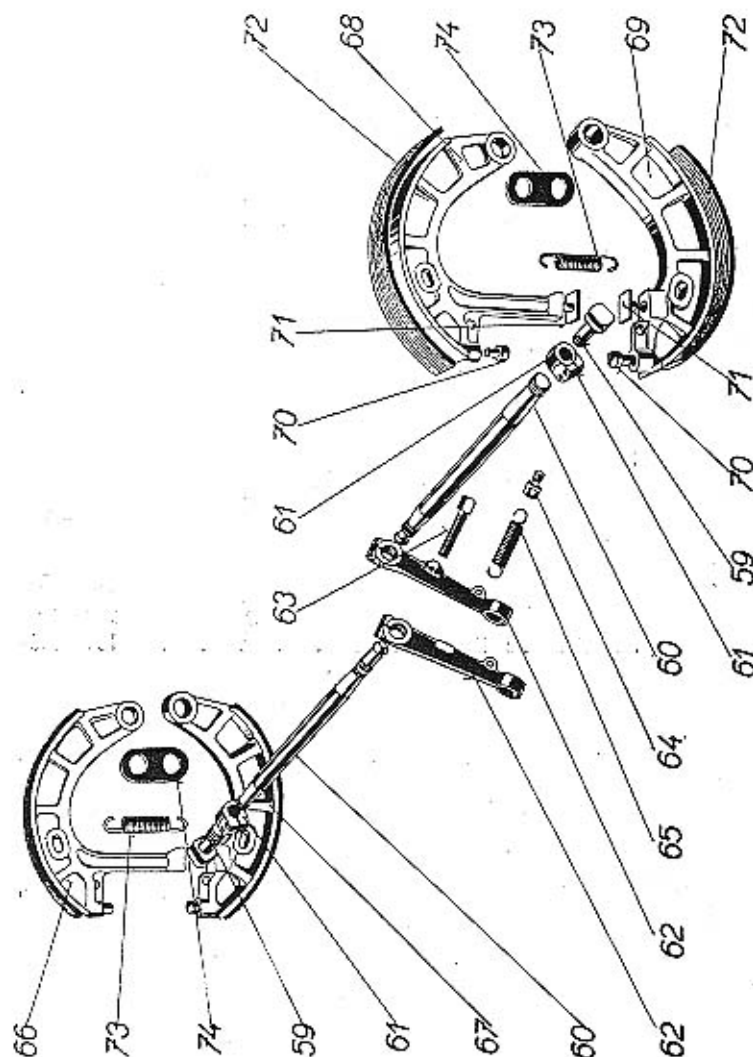

Součásti označené * u objednacího čísla jsou t. zv. montážní celky. Takové
součásti, které tvoří určitý montážní celek a jež uvádíme v tomto seznamu,
dodáváme jednotlivě, ale doporučujeme použití vždy patřičného montážního
celku.

ZADNÍ NÁPRAVA

HŘÍDEL ZADNÍHO KOLA S KARD. KLOUBEM A UTĚSNĚNÍM.
NÁBOJ ZADNÍHO KOLA S BRZDOVÝM BUBNEM A ULOŽENÍM.

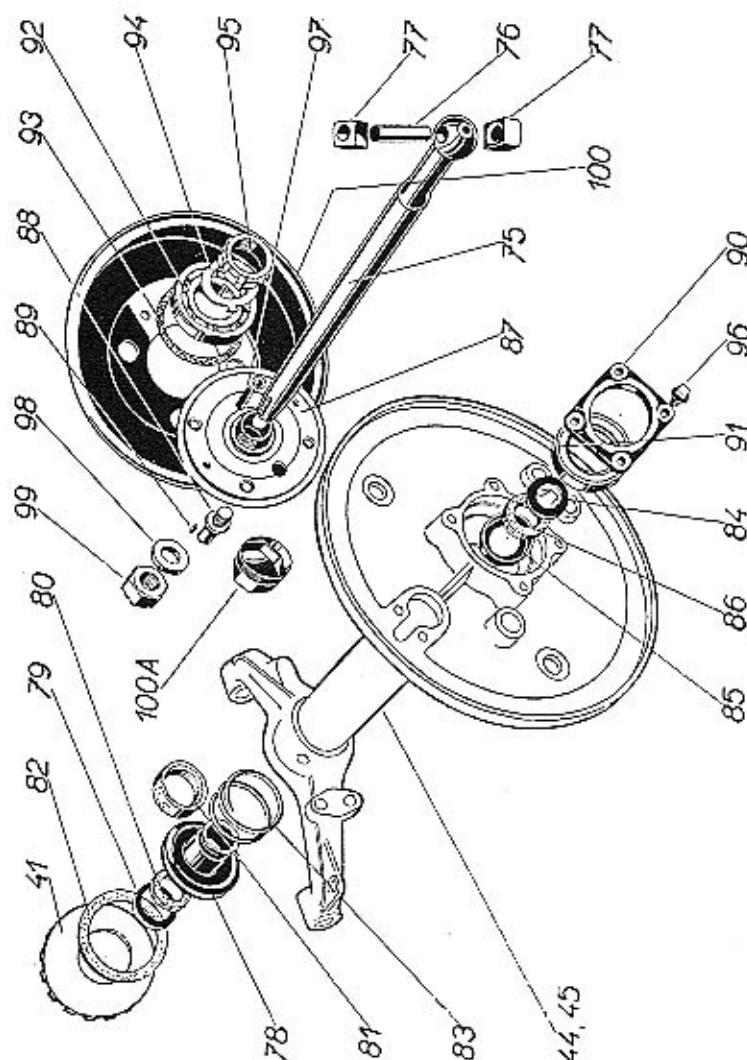

ZADNÍ NÁPRAVA

číslo vyobrazení na tabulce	Název skupiny, podskupiny, montážního celku nebo součástí	Objednací číslo součásti nebo montáž. celku
-----------------------------------	---	---

Hřídel zad. kola s kard. kloubem a utěsněním.

75. a 76.	Úplný hřídel zad. kola	102-7265*
75. a 76.	Úplný hřídel zadního kola	114-7265*
75.	Hřídel zad. kola	134-2051
75.	Hřídel zadního kola	153-2051
76.	Čep kard. kloubu	146-5001
77.	Vodící hranolek kloubu	108-1907
78.	Těsnící víko kard. kloubu	110-1897
79.	Kroužek do víka	168-5091
80.	Těsnění do víka	165-5410
81.	Těsnění k víku menší	139-5410
82.	Těsnění k víku větší	140-5410
83.	Zpruha těsnícího víka	282-5051
84.	Vnitřní kroužek k těsn.	169-5091
85.	Vnější kroužek k těsn.	170-5091
86.	Těsnění hř. zad. kola	166-5410

Náboj zad. kola s brzd. bubnem a uložením.

87.	Náboj zad. kola	129-2301
88.	Šroub disk. kola s lev. záv.	145-5238
88.	Šroub disk. kola s pr. záv.	144-5238
89.	Kolíček šroubu	126-5156
90.	Víčko držáku čelistí	111-2455
91.	Těsnění náboje	104-5415
92.	Kulič. lož. Ø 40/80x18	141-5602
93.	Podložka vyrovn. 0.2	133-5095
93.	Podložka vyrovn. 0.5	135-5095
93.	Podložka vyrovn. 1.0	136-5095
94.	Pojišť. podložka matice	112-5107
95.	Matice náboje	115-5257
96.	Šroub k up. víčka	111-5219
	Podložka Po 9	105-6264
97.	Pero (klín) K1h 6x6x50	231-6351
98.	Podložka matice	101-5102
99.	Matice hř. zad. kola	106-5255
	Závlečka Z 4x40	313-6361
100.	Buben brzd	134-2411
	Šroub Šz 8x12 k up. bubnu	438-6037
100.A	Uzávěrka náboje kola	107-2341

Hřídel zad. kola 114-7265 resp. 153-2051 platí od čís. motoru 55635 pro
rozchod zadních kol 1270 mm!

ZADNÍ NÁPRAVA

Číslo
vyobrazení
na tabulce

Název skupiny,
podskupiny, montážního celku nebo
součásti

Objednací číslo
součásti nebo
montáž. celku

Zadní vozové pero s upevněním a zavěšením.

Pero do čís. motoru 48937!

101.	Úplné zadní vozové pero	197—7599*
101.	Sada listů zadního pera	526 až 538—3051
102.	Svorník pera	139—5182
	Matice Mš 10	106—6211
103.	Vnitřní spona pera	153—3186
104.	Vnější spona pera	110—3186
105.	Rozpěr. trubka spony	105—5077
	Šroub ščm 8x65	141—6005

Pero pro vozy »Roadster« do čís. motoru 48937!

101.	Úplné zadní vozové pero	218—7599*
101.	Sada listů zad. pera 241 až 242—3052	528 až 538—3051
102.	Svorník pera	139—5182
	Matice Mš 10	106—6211
103.	Vnitřní spona pera	153—3186
104.	Vnější spona pera	110—3186
105.	Rozpěr. trubka spony	105—5077
	Šroub ščm 8x65	141—6005

Pero od čís. motoru 51803—55634!

101.	Úplné zadní vozové pero	246—7599*
101.	Sada listů zad. pera	276 až 291—3052
102.	Svorník pera	139—5182
	Matice Mš 10	106—6211
103.	Vnitřní spona pera	178—3186
104.	Vnější spona pera	179—3186
105.	Rozpěr. trubka spony	119—5077
	Šroub ščm 8x75	143—6005

Pero od čís. motoru 48937 pro dodávkové vozy!

101.	Úplné zadní vozové pero	206—7599*
101.	Sada listů zad. pera	406 až 422—3052
102.	Svorník pera	142—5182
	Matice Mš 10	106—6211
103.	Vnitřní spona pera	—3186
104.	Vnější spona pera	—3186
105.	Rozpěr. trubka spony	105—5077
	Šroub ščm 8x65	141—6005

ZADNÍ NÁPRAVA

ZADNÍ VOZOVÉ PERO S UPEVNĚNÍM A ZAVĚŠENÍM. SEDLO PRO ZVEDÁK VOZU.

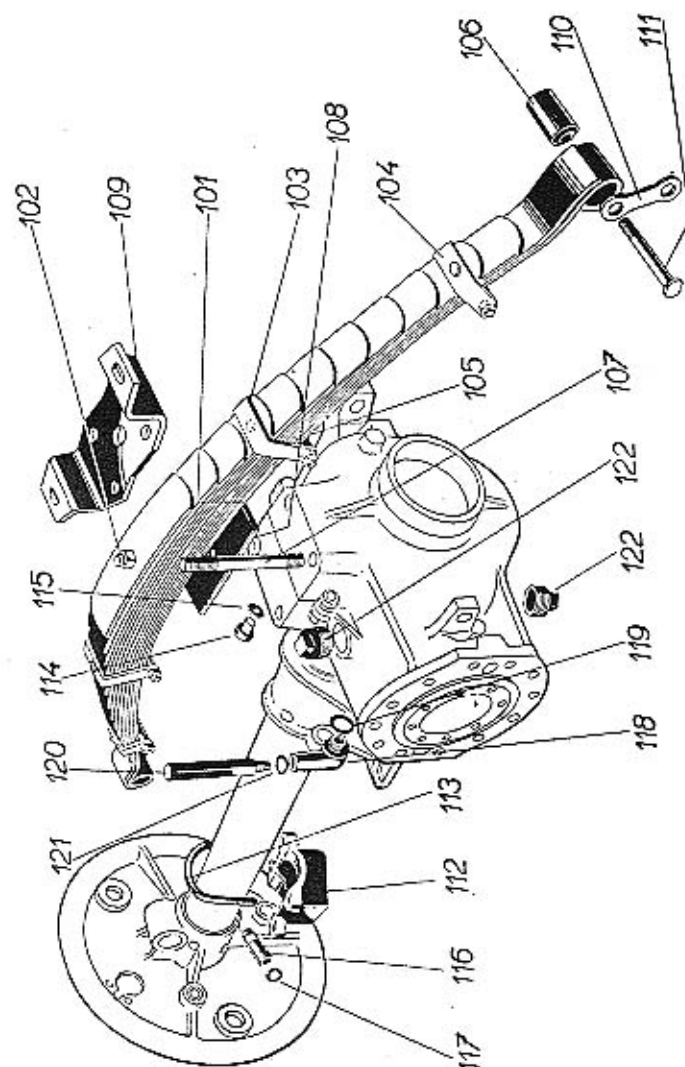

ZADNÍ NÁPRAVA

Číslo vyobrazení na tabulce	Název skupiny, podskupiny, montážního celku nebo součásti	Objednáací číslo součásti nebo montáž. celku
-----------------------------------	---	--

Pero od čís. motoru 51803—55634 pro dodávkové vozy!

101.	Úplné zadní vozové pero	249—7599*
101.	Sada listů zad. pera	276 až 290—3052
102.	Svorník pera	164—5182
	Matice AU 2.1-M 10	110—20001
103.	Vnitřní spona pera	119—3186
104.	Vnější spona pera	179—3186
105.	Rozpěr. trubka spony	119—5077
	Šroub AU 2.8 A-M 8/75	075—21002
	Matice AU 2.1-M 8	108—20001

Pero od čís. motoru 55635 pro rozchod 1270 mm!

101.	Úplné zadní vozové pero	252—7599*
101.	Sada listů zad. pera	366 až 379—3052
102.	Svorník pera	139—5182
	Matice Mš 10	106—6211
103.	Vnitřní spona pera	190—3186
104.	Vnější spona pera	179—3186
105.	Rozpěr. trubka spony	119—5077
	Šroub Ščm 8x75	143—6005

Pero 197—7599 má celkem 13 listů a jest 45 mm široké.

Pero 218—7599 má celkem 13 listů a jest 45 mm široké.

Pero 246—7599 má celkem 16 listů a jest 55 mm široké.

Pero 206—7599 má celkem 17 listů a jest 45 mm široké.

Pero 249—7599 má celkem 15 listů a jest 55 mm široké.

Pero 252—7599 má celkem 14 listů a jest 55 mm široké.

Jednotlivé listy vozových per mají obj. čísla počínaje nejnižším číslem pro 1. list (hlavní list s oky) vzestupně až do nejvyššího čísla pro poslední list (nejkratší).

Výjimku činí obj. čísla pro 1. a 2. list pera 218—7599, která jsou 241—3052 a 242—3052. Pro 3. a další listy platí pak opět výše uvedené pravidlo.

Součásti označené * u objednáacího čísla jsou t. zv. montážní celky. Takové součásti, které tvoří určitý montážní celek a jež uvádíme v tomto seznamu, dodáváme jednotlivě, ale doporučujeme použití vždy patřičného montážního celku.

ZADNÍ NÁPRAVA

Číslo vyobrazení na tabulce	Název skupiny, podskupiny, montážního celku nebo součásti	Objednáací číslo součásti nebo montáž. celku
-----------------------------------	---	--

Upevnění a zavěšení voz. pera.

106.	Silentbloč »Bosch«	103—7151*
107.	Zavrt. šroub k up. pera M 14 dl. 125	184—5221
107.	Zavrt. šroub k up. pera M 14 dl. 150	195—5221
107.	Zavrt. šroub k up. pera M 14 dl. 140	269—5221
108.	Podložka pera 45x122x5	137—5126
109.	Upínací podložka pera pro pero 45 mm	142—3163
108.	Podložka pera 55x122x5	179—5126
109.	Upínací podložka pera pro pero 55 mm	144—3163
	Matice Mš 14	108—6211
	Matice Mnš 14	109—6213
110.	Závěs zad. pera	109—3151
111.	Čep zad. pera	125—5017
	Podložka P 12.5	110—6272
	Matice Mšk 12	106—6215
	Závlačka Z 3x30	271—6361

Sedlo pro zvedák vozu.

112.	Sedlo pro zvedák vozu	105—2038
113.	Třmen sedla	146—3157
	Podložka Po 9	105—6264
	Matice Mš 8	105—6211
114.	Zátka	102—5136
115.	Těsnění zátky	101—5422
116.	Hrdélko maznice	125—5365
117.	Podložka maznice	304—5101
	Maznice Čaz 10	101—5381
118.	Kolénko kontroly oleje	105—5376
119.	Těsnění kolénka	131—5422
120.	Zátka kontroly oleje	166—5136
121.	Těsnění zátky	124—5422
122.	Litínová zátka	101—5137
	Podložka Po 11	106—6264
	Matice Mš 10	106—6211

Mimo normální součásti pro zadní nápravu dodáváme ještě abnormální čepy kardanova kloubu dle obj. č. 173—5001 a abnormální hroolky kardanova kloubu dle obj. č. 110—1907.

Součásti označené * u objednáacího čísla jsou t. zv. montážní celky. Takové součásti, které tvoří určitý montážní celek a jež uvádíme v tomto seznamu, dodáváme jednotlivě, ale doporučujeme použití vždy patřičného montážního celku.

PŘEDNÍ NÁPRAVA

Číslo vyobrazení na tabulce	Název skupiny, podskupiny, montážního celku nebo součásti	Objednací číslo součásti nebo montáž. celku
-----------------------------------	---	---

Rameno přední nápravy, čep předního kola.

1.	Úplné rameno přední nápravy	108—7304*
1.	Rameno přední nápravy	110—2106
2.	Mazací trubka do ramene	246—5302
2.	Mazací trubka do ramene	257—5302
3.	Úplný čep předního kola	130—7301*
3.	Čep předního kola	120—2111
4.	Vrchní pouzdro do čepu	310—5031
5.	Spodní pouzdro do čepu	311—5031
6.	Závitová tyčka	106—5231
7.	Levá řídící páka	123—2117
8.	Pravá řídící páka	124—2117
9.	Šroub k up. páky	201—5201
	Matice Mšk 10	105—6215
	Závlačka Z 2,5x25	229—6361
10.	Třecí kroužek ax. lož. ocelový	102—5081
11.	Třecí kroužek ax. lož. s=3.1 bronzový	102—5081
11.	Třecí kroužek ax. lož. s=3.35 bronzový	103—5082
11.	Třecí kroužek ax. lož. s=3.55 bronzový	104—5082
12.	Krycí miska ax. lož.	103—2132
13.	Čep přední nápravy (svislý)	167—5011
14.	Mazací trubka do čepu	137—5303
15.	Uzávěrka čepu	166—5091
	Šroub Šaj 8x13	191—6071
	Podložka Po 9	105—6264

Součásti označené * u objednacího čísla jsou t. zv. montážní celky. Takové součásti, které tvoří určitý montážní celek a jež uvádíme v tomto seznamu, dodáváme jednotlivě, ale doporučujeme použití vždy patřičného montážního celku.

PŘEDNÍ NÁPRAVA

RAMENO PŘEDNÍ NÁPRAVY, ČEP PŘEDNÍHO KOLA.

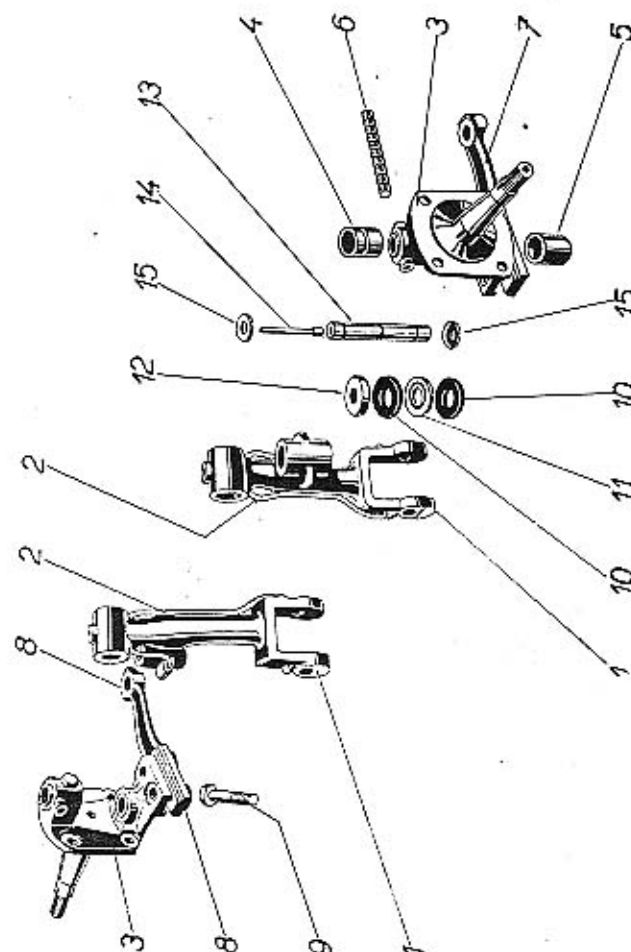

Součásti označené * u objednacího čísla jsou t. zv. montážní celky. Takové součásti, které tvoří určitý montážní celek a jež uvádíme v tomto seznamu, dodáváme jednotlivě, ale doporučujeme použití vždy patřičného montážního celku.

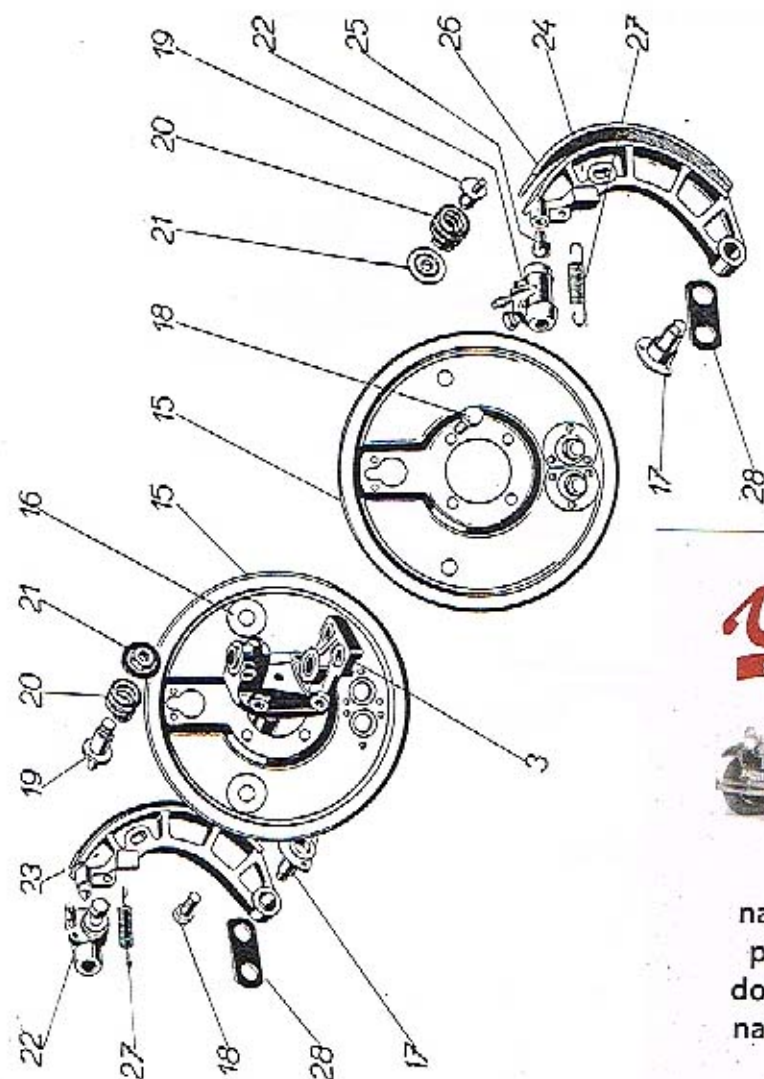
DRŽÁKY ČELISTÍ PŘEDNÍ BRZDY.
BRZDOVÉ ÚSTROJÍ.

Veteran
service



Výroba dílů
na vozy Aero a Tatra
profilová, těsnění
dobové příslušenství
na historická vozidla

Aktuální nabídka
www.veteranservice.cz

Číslo
vyobrazení
na tabulce

Název skupiny,
podskupiny, montážního celku nebo
součásti

Objednací číslo
součásti nebo
montáž. celku

Držáky čelistí přední brzdy.

15.	Úplný držák čelistí	145-7451*
15.	Držák čelistí brzd	170-2401
16.	Výztužná podložka	146-5102
17.	Čep čelisti	113-5018
	Nýt N11 5x15	199-6307
18.	Šroub k upev. držáku	113-5201
	Matice M8 10	106-6211
	Podložka Po 11	106-6264
19.	Vodící a reg. čep čelisti	160-5012
20.	Zpruha čepu	293-5051
21.	Úplná matice	101-7763*
	Kolík Kkr 3x20	165-6378
22.	Brzdící válec hydr. brzd >ATE<	107-4532
22.	Brzdící válec hydr. brzd >KEBRT<	112-4532
	Šroub Ša 6x15	227-6021
	Podložka Po 7	104-6264

Brzdové ústrojí.

23.	Úplná čelist přední brzd	136-7456*
24.	Čelist přední brzd	129-2431
25.	Čočka do čelisti	107-5150
26.	Obložení čelisti	119-2441
	Nýt N1k 4x11, měděný	169-6328
27.	Zpruha čelisti	182-5052
28.	Spona čepů čelisti	107-2497
	Závlečka Z 4x25	309-6361
	Podložka P 8.3	106-6272
	Závlečka Z 2x15	185-6361

Součásti označené * u objednacího čísla jsou t. zv. montážní celky. Takové součásti, které tvoří určitý montážní celek a jež uvádíme v tomto seznamu, dodáváme jednotlivě, ale doporučujeme použití vždy patřičného montážního celku.

PŘEDNÍ NÁPRAVA

Číslo vyobrazení na tabulce	Název skupiny, podskupiny, montážního celku nebo součásti	Objednací číslo součásti nebo montáž. celku
-----------------------------------	---	---

Náboj před. kola s brzdovým bubnem a uložením.

31.	Náboj předního kola	149—2301
32.	Šrob disk. kola s lev. záv.	145—5238
32.	Šroub disk. kola s pr. záv.	144—5238
33.	Kolíček šroubu	126—5156
34.	Buben brzdy	134—2411
	Šroub šz 8x12 k up. bubnu	438—6037
35.	Kužel. lož. Ø 30/62x21,5	230—5746
36.	Vnější kroužek těsnění	104—5091
37.	Těsnění náboje	109—5410
38.	Vnitřní kroužek těsnění	105—5091
39.	Kužel. lož. Ø 19,05/49,227	101—5781
40.	Kroužek na čep před. kola	151—5079
41.	Úplná podložka	101—7311*
42.	Matice čepu před. kola	144—5255
	Závlečka Z 4x35	312—6361
43.	Uzávěrka náboje	107—2341

Spojovací tyče před. nápravy s kulovými čepy.

Vyobrazení na str. 82!

44.	Úplná spojovací tyč	106—7306*
45.	Vnější hlava tyče	141—2937
	Šroub šaj 8x38	204—6072
	Podložka Po 9	105—6264
	Matice M8	105—6211
46.	Kulový čep	115—5026
47.	Vrchní pánev čepu	118—5027
48.	Zpruha pánve	273—5051
49.	Podložka těsnění	247—5101
50.	Těsnění kul. čepu	117—5416
51.	Zátka do hlavy	145—5136
52.	Pojišť. podložka	122—5107

Součásti označené * u objednacího čísla jsou t. zv. montážní celky. Takové součásti, které tvoří určitý montážní celek a jež uvádíme v tomto seznamu, dodáváme jednotlivě, ale doporučujeme použití vždy patřičného montážního celku.

PŘEDNÍ NÁPRAVA

NÁBOJ PŘED. KOLA S BRZDOVÝM BUBNEM A ULOŽENÍM.

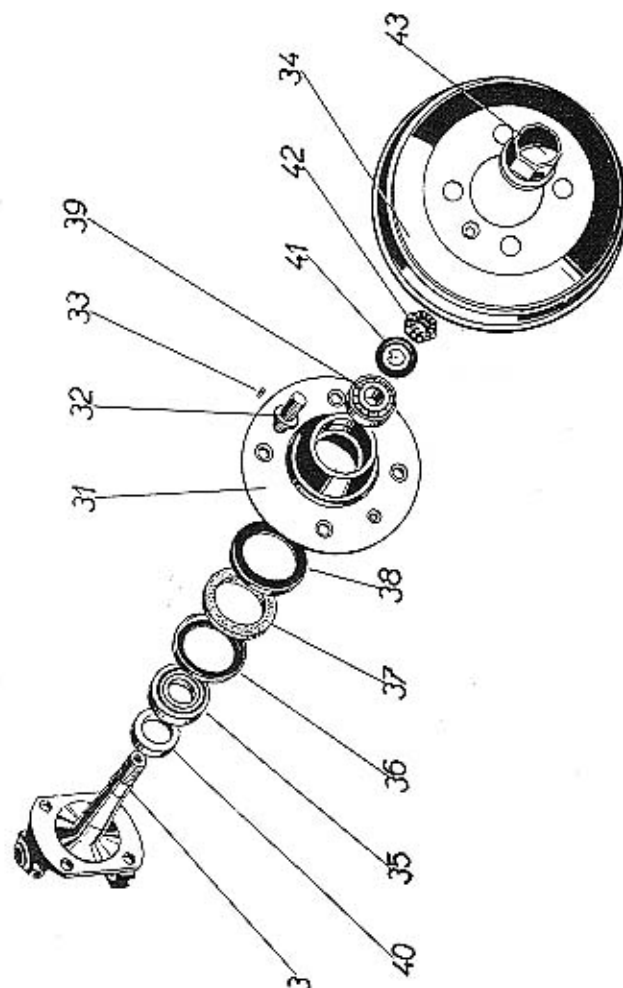

Součásti označené * u objednacího čísla jsou t. zv. montážní celky. Takové součásti, které tvoří určitý montážní celek a jež uvádíme v tomto seznamu, dodáváme jednotlivě, ale doporučujeme použití vždy patřičného montážního celku.

PŘEDNÍ NÁPRAVA

SPOJOVACÍ TYČE PŘED. NÁPRAVY S KULOVÝMI ČEPY. VYROVNÁVACÍ PÁKA.

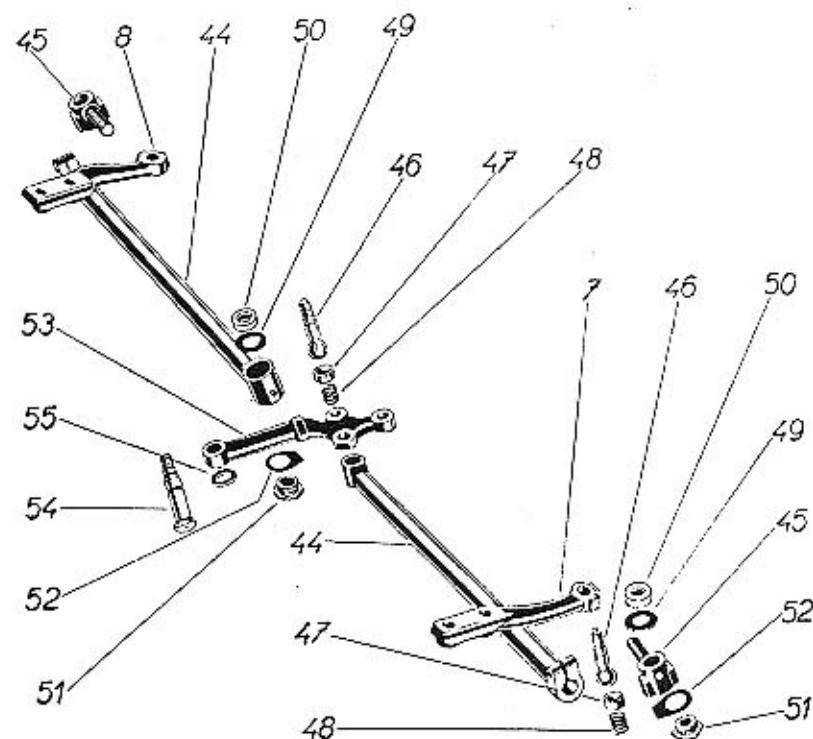

Číslo vyobrazení na tabulce	Název skupiny, podskupiny, montážního celku nebo součásti	Objednací číslo součásti nebo montáž. celku
-----------------------------------	---	---

Vyrovnávací páka spojovacích tyčí.

53.	Úplná vyrovnávací páka	113-7310*
54.	Čep vyrovnávací páky	174-5017
54.	Čep vyrovnávací páky od čis. motoru 47138	183-5017
55.	Třecí kroužek	147-5082
	Matice NAt 325-16 nízká	104-6242
	Závlečka Z 3x35	272-6361
	Podložka	120-5102

PŘEDNÍ NÁPRAVA

TLUMIČ PŘED. PERA S VIDLICÍ PŘED. NÁPRAVY.

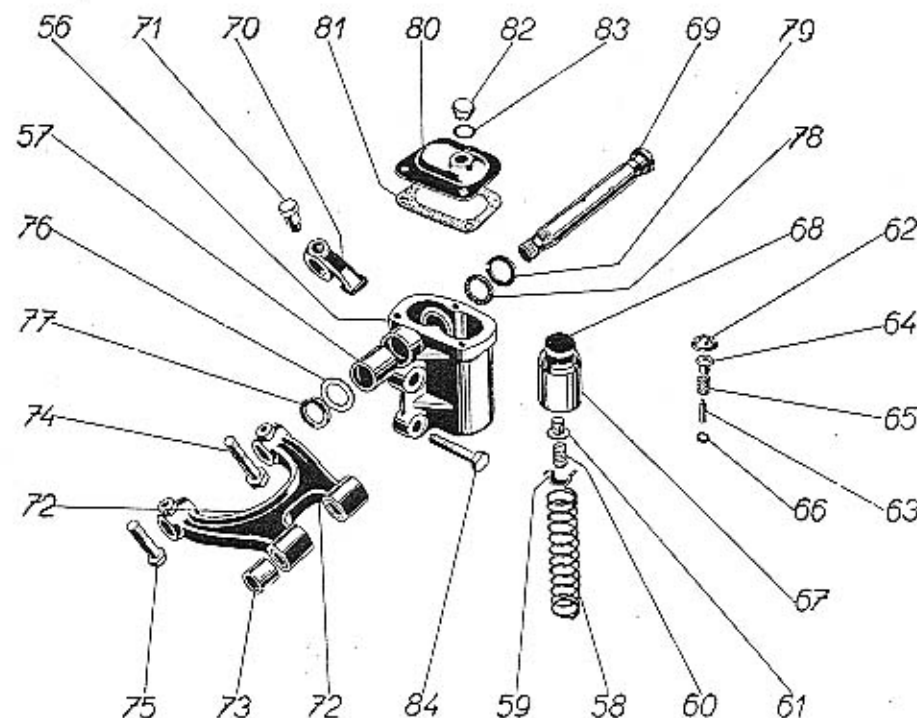

Číslo vyobrazení na tabulce	Název skupiny, podskupiny, montážního celku nebo součásti	Objednací číslo součásti nebo montáž. celku
-----------------------------------	---	---

Tlumič před. pera s vidlicí před. nápravy.

56.-83.	Úplný levý tlumič	177-7580*
56.-83.	Úplný pravý tlumič	178-7580*
56.	Úplná skříň tlumiče	101-7586*
56.	Skříň před. tlumiče	105-3901
57.	Pouzdro do skříně	273-5031
58.	Zpruha pístu tlumiče	174-5051

Součásti označené * u objednáčích čísel jsou t. zv. montážní celky. Takové součásti, které tvoří určitý montážní celek a jež uvádíme v tomto seznamu, dodáváme jednotlivě, ale doporučujeme použití vždy patřičného montážního celku.

Achillova pata

je u automobilu právě v tom místě, kde bylo při opravě použito méněcenné součásti na místo originálního náhradního dílu, který je zhotoven z nejlepšího materiálu a zpracován pod přísnou tovární kontrolou za stejných výrobních podmínek jako původní součástka. V takovém místě nejspíše dojde k poruše. — Chcete-li si zajistit spolehlivý a bezpečný provoz, používejte výhradně originálních náhradních součástí. Všechny naše opravy a servisní stanice po celé republice jsou jimi zásobeny.

A S A P

PŘEDNÍ NÁPRAVA

Číslo vyobrazení na tabulce	Název skupiny, podskupiny, montážního celku nebo součásti	Objednací číslo součásti nebo montáž. celku
59.	Podložka zpruhy ssac. ventilku	124—5111
60.	Zpruha sedla ssac. ventilku	183—5051
61.	Úplný ventilék	103—7581*
62.	Sedlo ssac. ventilku	102—3918
63.	Dřík výtlač. ventilku	102—3917
64.	Kuželík výtlač. ventilku	103—3916
65.	Zpruha kuželíku	184—5051
66.	Podložka zpruhy	145—5101
67.	Píst tlumiče	102—3906
68.	Podložka píst. páky	108—5104
69.	Hřídel tlumiče	102—3911
70.	Páka pístu	123—2908
71.	Stavěcí šroub páky	169—5227
71.	Stavěcí šroub páky M 12x1,5	176—5227
72.	Úplná vidlice	104—7255*
72.	Vidlice před. nápravy	111—2007
73.	Pouzdro do vidlice	112—5031
74.	Šroub k st. vidlice dl. 52	297—5201
75.	Šroub k st. vidlice dl. 45	237—5201
	Podložka Pa 11	106—6264
	Maticice Mš 10	106—6211
76.	Třecí kroužek ocelový	141—5081
77.	Třecí kroužek bronzový	135—5082
78.	Těsnění hřídele (korok)	148—5419
79.	Těsnění hřídele (oryž.)	118—5416
80.	Úplné víko tlumiče	101—7588*
81.	Těsnění víka	122—5419
	Šroub Šv 6x12	317—6033
	Podložka Pa 7	104—6264
82.	Zátka tlumiče	102—5136
83.	Těsnění zátky	101—5422
84.	Šroub k up. tlumiče	236—5201
	Podložka Po 13	107—6264

Součásti označené * u objednáčích čísla jsou t. zv. montážní celky. Takové součásti, které tvoří určitý montážní celek a jež uvádíme v tomto seznamu, dodáváme jednotlivě, ale doporučujeme použití vždy patřičného montážního celku.

PŘEDNÍ NÁPRAVA

PŘEDNÍ VOZ. PERO S UPEVNĚNÍM.
ZAVĚŠENÍ RAMEN PŘED. NÁPRAVY.

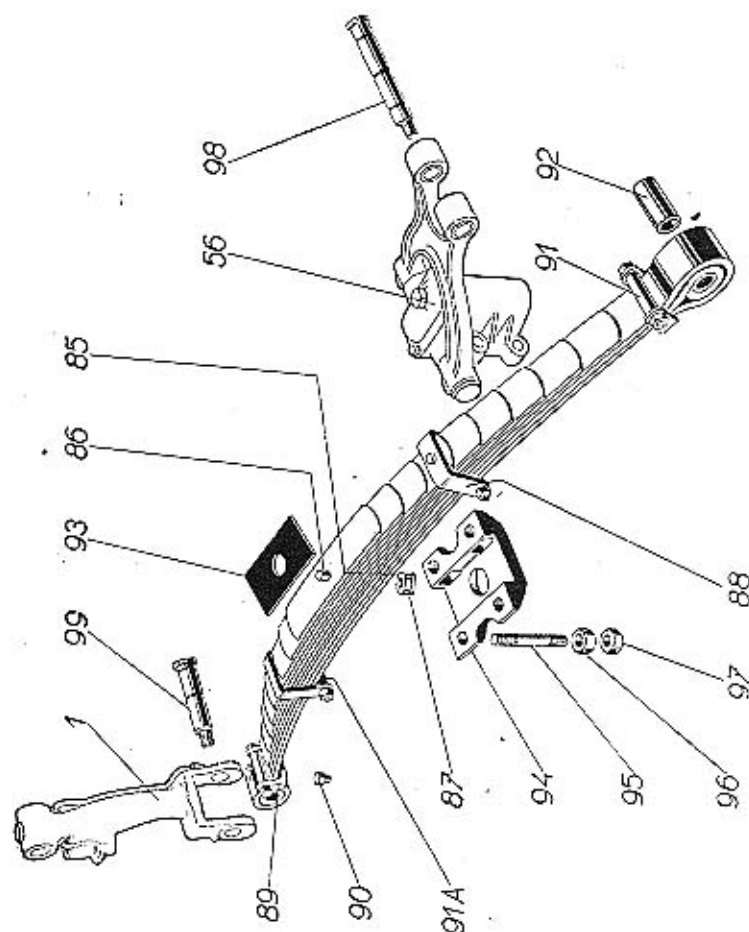

Součásti označené * u objednacího čísla jsou t. zv. montážní celky. Takové součásti, které tvoří určitý montážní celek a jež uvádíme v tomto seznamu, dodáváme jednotlivě, ale doporučujeme použití vždy patřičného montážního celku.

PŘEDNÍ NÁPRAVA

Číslo
vyobrazení
na tabulce

Název skupiny,
podskupiny, montážního celku nebo
součásti

Objednací číslo
součásti nebo
montáž. celku

Přední voz. pero s upevněním.
Zavěšení ramen před. nápravy.

85.	Úplné přední voz. pero	181—7599*
85.	Úplné přední voz. pero	250—7599*†
85.	Sada listů před. voz. pera	539 až 549—3051
85.	Sada listů před. voz. pera	343 až 352—3052†
86.	Svorník pera	149—5182
86.	Svorník pera	170—5182†
87.	Matice svorníku	166—5286
87.	Matice svorníku	189—5286†
88.	Vnitřní spona pera	149—3186
88.	Vnitřní spona pera	185—3186†
89.	Vnější spona pera	150—3186
90.	Kalíček vnější spony	119—5158
91.	Rozpěr. trub. spony	105—5077
91a.	Rozpěr. trub. spony	119—5077†
	Šroub Ščm 8×65	141—6005
	Šroub Ščm 8×75	143—6005†
92.	Pouzdro do oka pera	264—5031
93.	Podložka voz. pera	118—5124
93.	Podložka voz. pera	138—5124†
94.	Upínací třmen pera	102—3158
94.	Upínací třmen pera	106—3158†
95.	Zovrt. šroub k up. pera	200—5221
96.	Matice M 12	189—5251
97.	Matice M 12 nízká	190—5251
98.	Čep do vidlice a ramene	147—5017
99.	Čep před. voz. pera	146—5017
	Závrt. tyčka do čepu	104—5233
	Podložka P 14,5	112—6272
	Matice NA 325-14 nízká	103—6242
	Závlačka Z 2,5×30	231—6361

Součásti a mont. celky označené † platí od čís. motoru 550011

Jednotlivé listy vozových per mají obj. čísla počínaje nejnižším číslem pro 1. list (hlavní list s oky) vzestupně až do nejvyššího čísla pro poslední list (nejkratší).

Součásti označené * u objednacího čísla jsou t. zv. montážní celky. Takové součásti, které tvoří určitý montážní celek a jež uvádíme v tomto seznamu, dodáváme jednotlivě, ale doporučujeme použití vždy patřičného montážního celku.

ŘÍZENÍ

Číslo vyobrazení na tabulce	Název skupiny, podskupiny, montážního celku nebo součásti	Objednací číslo součásti nebo montáž. celku
-----------------------------------	---	---

Kulisa řízení s vodícím kulovým kloubem.

11.	Úplná kulisa řízení	105-7362*
11.	Kulisa řízení	114-2162
12.	Závít. tyčka	103-5233
13.	Vodící kulový kloub	101-5028
14.	Podložka matice čepu	132-5102
15.	Matice čepu kul. kloubu	139-5255
	Závlečka Z 2x25	189-6361

Vrchní víko skříně řízení.

16.	Vrchní víko skříně řízení	108-2156
17.	Těsnění víka	259-5401
	Šroub ša 8x20 k up. víka	259-6021
	Podložka Po 9	105-6264
18.	Zátka do vrch. víka	140-5136
19.	Těsnění zátky	101-5407

Přesnost

ve výrobě a zpracování — je první podmínkou dobré náhradní součásti. Dokonalou přesnost provedení může Vám zaručit jen tak moderně zařízená, dokonale organisovaná a ve všech svých směrech pečlivě kontrolovaná výroba jako je naše. — Používáním originálních náhradních dílů pečujete o svou bezpečnost a šetříte svoji kapsu.

ASAP

Součásti označené * u objednáčného čísla jsou t. zv. montážní celky. Takové součásti, které tvoří určitý montážní celek a jež uvádíme v tomto seznamu, dodáváme jednotlivě, ale doporučujeme použití vždy patřičného montážního celku.

ŘÍZENÍ

SKŘÍŇ ŘÍZENÍ. — ŠROUB ŘÍZENÍ S MATICÍ. — KULISA ŘÍZENÍ S VODÍCÍM KULOVÝM KLOUBEM.

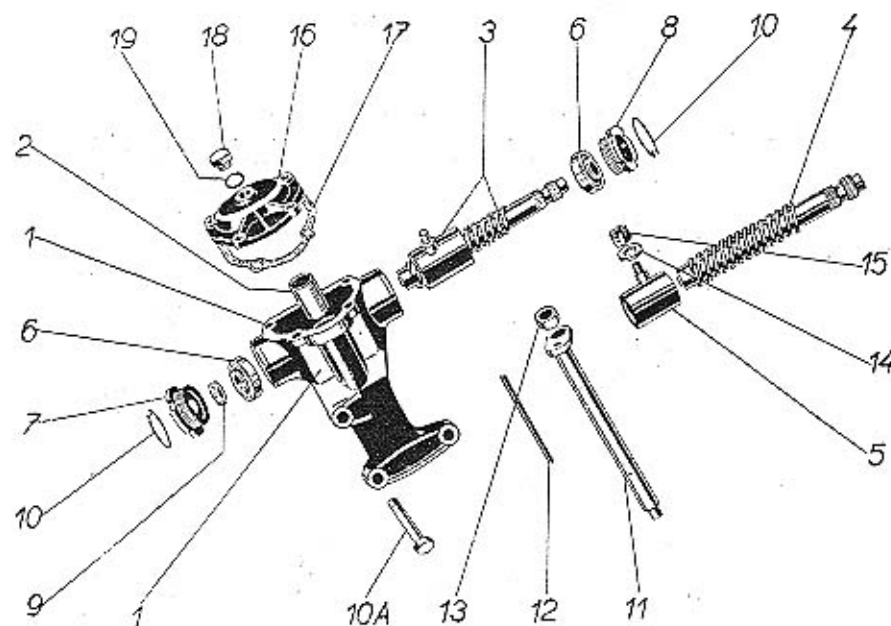

Skříň řízení.

1.	Úplná skříň řízení	130-7351*
1.	Skříň řízení	131-2151
2.	Pouzdro do skříně	290-5031

Šroub řízení s maticí.

3.	Úplná matice se šroubem	112-7357*
4.	Šroub řízení	104-2183
5.	Matice řízení nevylitá	110-2167
5.	Matice řízení vylitá	111-2167
6.	Kulič. lož. Ø 20/47x14/12	103-5621
7.	Spodní stavěcí kroužek	131-5073
8.	Vrchní stavěcí kroužek	130-5073
9.	Těsnění do sp. kroužku	178-5410
10.	Pojišť. drát stav. kroužku	138-5069
10a.	Šroub k up. řízení	333-5201
	Matice Mšk 12	106-6215
	Závlečka Z 3x30	271-6361

Číslo vyobrazení na tabulce	Název skupiny, podskupiny, montážního celku nebo součásti	Objednací číslo součásti nebo montáž. celku
-----------------------------------	---	---

Hřídel řídícího kola s uložením.

20.	Úplný hřídel řídícího kola niklovaný	136-7355*
20.	Úplný hřídel řídícího kola chromovaný	144-7355*
20.	Hřídel řídícího kola	132-2184
21.	Nástavek hřídele s kuzelem	120-2226
22.	Nástavek hřídele drážkový	117-2226
23.	Přez. vývodka kabelu	167-5439
24.	Kryt otvoru pro hř. řid. kola	129-3532
25.	Pístěná podložka	218-5122
26.	Ložisko hřídele řid. kola	109-2221
26a.	Šroub Ša 8x70 ku st. ložiska	271-6021
	Podložka Po 9	105-6264
	Matice Mš 8	105-6211
27.	Pouzdro do ložiska	105-5042
28.	Mazací těsnění do pouzdra	175-5410
29.	Podložka lož.	138-5125
30.	Podložka	101-5101
31.	Šroub Šda 4,2x13 krytu	254-6132
	Podložka šroubu	227-5101

Pružný kloub hřídele řídícího kola.

32.	Náboj s přírubou pro kloub	193-1851
33.	Kotouč pruž. kloubu	110-1871
34.	Šroub pruž. kloubu	275-5201
34.	Šroub pruž. kloubu M 8x1	395-5201
35.	Matice šroubu	136-5255
35.	Matice šroubu M 8x1	108-20027
	Závlačka Z 2x25	189-6361
36.	Spoj. podložka	135-5118
	Šroub Ša 8x35 ku st.	264-6021
	Podložka Po 9	105-6264
	Matice Mš 8	105-6211

Řídicí kolo s tlačítkem a kontakty elektr. houkačky.

37.	Řídicí kolo	114-2196
38.	Pero, (klín) Klh 5x5x30	197-6351
39.	Matice řídícího kola	150-5286
40.	Zpruha tlačítka houk.	288-5051
41.	Spodní kontakt tlačítka	107-4155
42.	Stavěcí šroubek kabelu	124-5225
43.	Isolační vložka	105-5445
44.	Úplné tlačítko s kont.	108-7366*
45.	Víčko náboje řid. kola	104-2241

HŘÍDEL ŘÍDÍČÍHO KOLA S ULOŽENÍM. — PRUŽNÝ KLOUB HŘÍDELE
ŘÍDÍČÍHO KOLA. — ŘÍDÍČÍ KOLO S TLACÍTKEM A KONTAKTY
ELEKTR. HOUKAČKY.

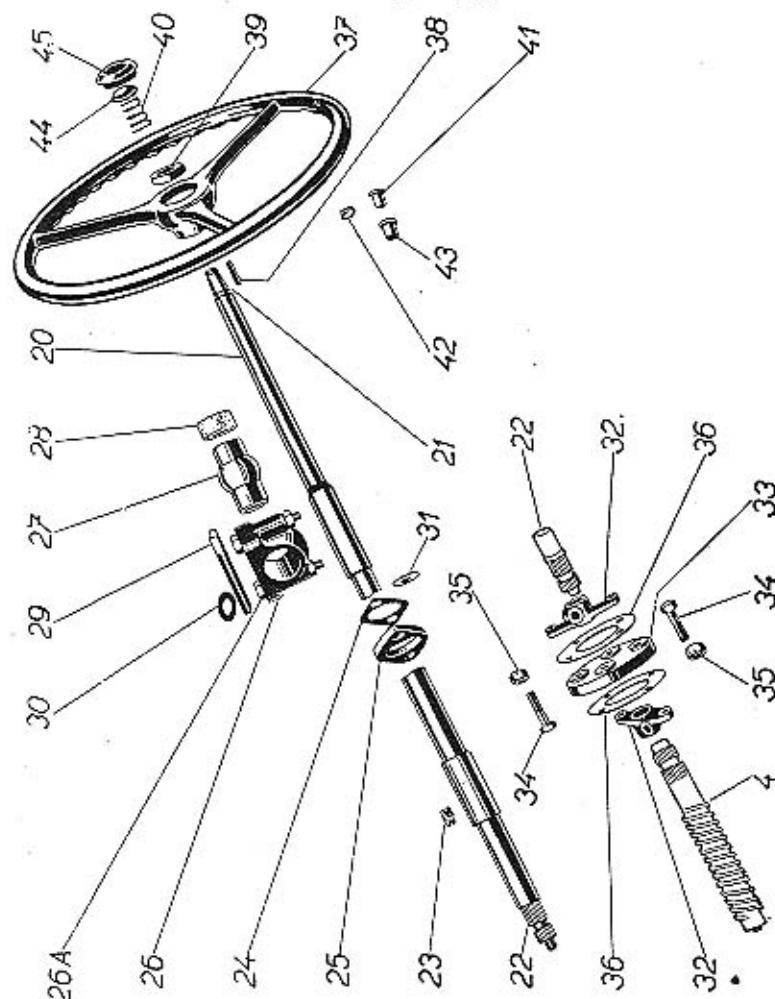

Součásti označené * u objednáčného čísla jsou t. zv. montážní celky. Takové součásti, které tvoří určitý montážní celek a jež uvádíme v tomto seznamu, dodáváme jednotlivě, ale doporučujeme použití vždy patřitého montážního celku.

ŘÍZENÍ

KLUZNÝ KONTAKT ELEKTRICKÉ HOUKAČKY.

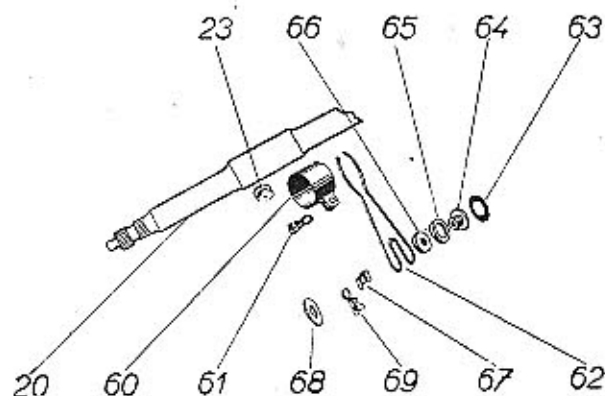

Číslo vyobrazení na tabulce Název skupiny, podskupiny, montážního celku nebo součásti Objednáací číslo součásti nebo montáž. celku

Hlavní páka řízení.

55.	Úplná páka	114-7310*
56.	Pera (klin) Klh 6x6x18	137-5173
	Matice NAt 325-16 nízká	104-6242
	Závlačka Z 3x35	272-6361
57.	Hrdélka pro mazání	142-5365
58.	Těsnění hrdélka	112-5428
59.	Výrovnávací páka	113-7310*

Kluzný kontakt elektrické houkačky.

60.	Spona pro kabel kont.	176-5447
61.	Očko pro kabel	113-5551
	Šroub Šv 5x15	288-6033
	Matice Mš 5	104-6213
62.	Zpruha kontaktu	118-5065
63.	Podložka	227-5101
64.	Vložka na šroub	111-5445
65.	Podložka Ø 22/13x3	131-5124
66.	Podložka Ø 20/6,5x6	351-5101
67.	Švorka zpruhy	108-2972
	Šroub Ša 6x35	234-6021
	Podložka Po 7	104-6264
	Matice Mš 6	104-6211
68.	Podložka Ø 20/6,5x1	297-5101
69.	Očko pro kabel	116-5551

ŘÍZENÍ

ŘÍDÍCI TYČ S KULOVÝMI ČEPY. — HLAVNÍ PÁKA ŘÍZENÍ.

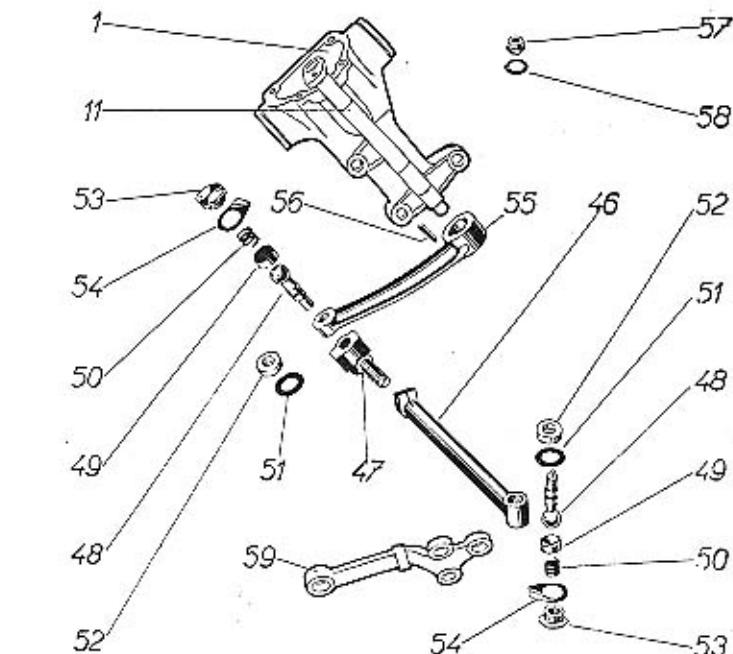

Číslo vyobrazení na tabulce Název skupiny, podskupiny, montážního celku nebo součásti Objednáací číslo součásti nebo montáž. celku

Řídící tyč s kulovými čepy.

46.	Úplná řídicí tyč	122-7361*
47.	Pravá hlava říd. tyče	141-2937
	Šroub Šaj 8x38 ku st. pevné hlavy	204-6072
	Podložka Po 9	105-6264
	Matice Mš 8	105-6211
48.	Kulový čep	115-5026
49.	Pánev kul. čepu	118-5027
50.	Zpruha pánve	273-5051
51.	Podložka těsnění	247-5101
52.	Těsnění kul. čepu	117-5416
53.	Zátka do hlavy říd. tyče	145-5136
54.	Pojišť. podložka zátky	122-5107
	Matice NAt 325-12 nízká	102-6242
	Závlačka Z 2,5x30	231-6361

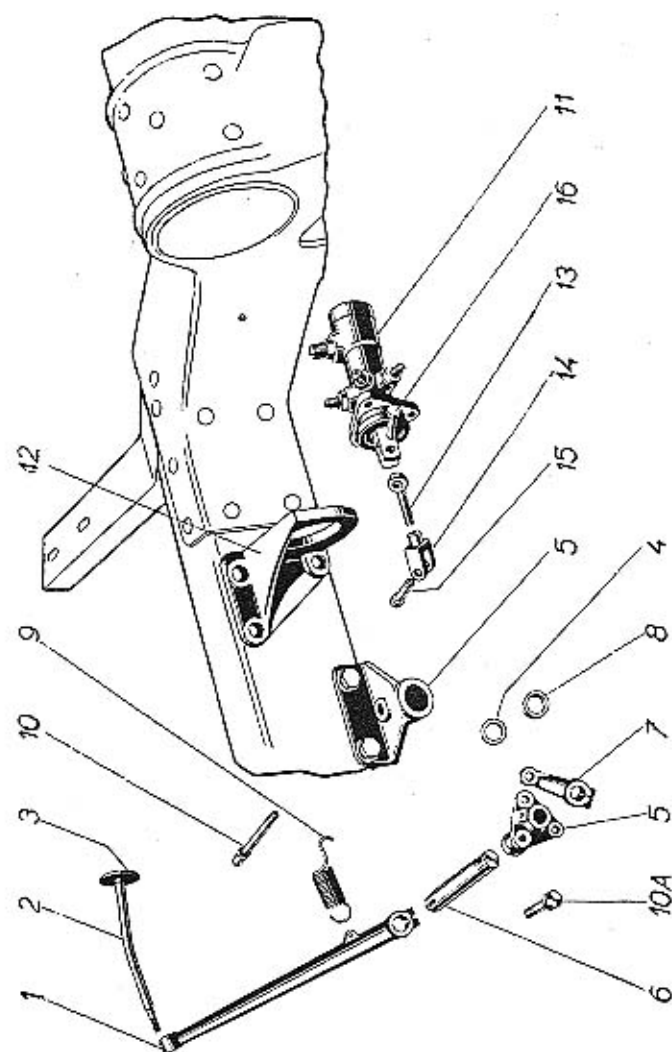

Součásti označené * u objednacího čísla jsou t. zv. montážní celky. Takové součásti, které tvoří určitý montážní celek a jež uvádíme v tomto seznamu, dodáváme jednotlivě, ale doporučujeme použití vždy patřičného montážního celku.

Číslo vyobrazení na tabulce	Název skupiny, podskupiny, montážního celku nebo součásti	Objednací číslo součásti nebo montáž. celku
-----------------------------------	---	---

Pedál brzdy.

Ploš pro všechny vozy s hydraulickými brzdami »ATE« mimo čís. motoru
48538—48737 a 55935—56234!

1.	Páka pedálu brzdy	241—2901
2.	Tyčka šlapky pedálu	231—2851
3.	Šlapka pedálu	103—2953
2. a 3.	Úplná šlapka pedálu	137—7123*
	Matice M ₁₀ 10 lyčky	107—6213
	Podložka Po 11	106—6264
	Šroubek Šsb 8×15 stav.	185—6049
4.	Rozpěrací kroužek Ø 28/20×5	169—5076
5.	Ložisko hříd. ped. brzdy	112—2802
6.	Hřídel pedálu brzdy	171—2836
7.	Převodová páka brzdy	196—2901
8.	Rozpěrací kroužek Ø 28/20×2.5	172—5076
	Klín Kl _g 5×7.5	115—6356
	Šroub Ša 8×35 ku sl. pák	264—6021
	Podložka Po 9	105—6264
	Matice M ₈	105—6211
9.	Zpruha pedálu brzdy	188—5052
10.	Narážkový šroub pedálu	211—5238
	Šroub Šcm 8×70	142—6005
	Podložka Po 9	105—6264

Tlaková pumpa (válec) hydraulické brzdy.

11.	Tlaková pumpa	108—4531
	Destička do nádržky	166—5116
12.	Konsola pumpy	108—2604
	Šroub Ša 8×28 k up. kons.	262—6021
	Podložka Po 9	105—6264
	Matice M ₈	105—6211
16.	Čep do vidlice pumpy	128—5006
	Podložka Pcs 10.1	104—6273
	Závlačka Z 2.5×15	225—6361
	Isolační podložka	164—5422

Součásti označené * u objednacího čísla jsou t. zv. montážní celky. Takové součásti, které tvoří určitý montážní celek a jež uvádíme v tomto seznamu, dodáváme jednotlivě, ale doporučujeme použití vždy patřičného montážního celku.

RUČNÍ PÁKA BRZDY S BRZD. LANY

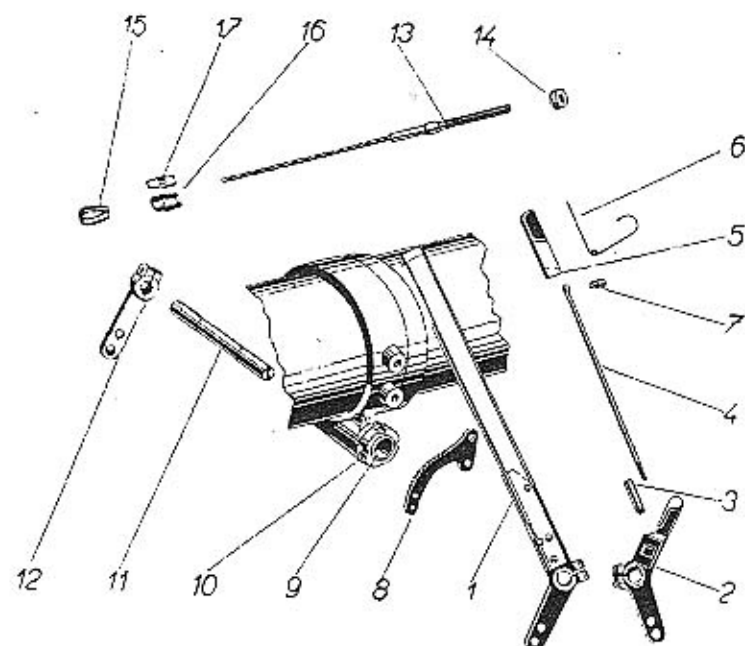

Číslo vyobrazení na tabulce	Název skupiny, podskupiny, montážního celku nebo součásti	Objednáací číslo součásti nebo montáž. celku
-----------------------------------	---	--

Ruční páka brzdy.

1.—7.	Úplná ruční páka smont.	117—7113*
1.—7.	Úplná ruční páka smont.	133—7113*†
1.—7.	Úplná ruční páka smont.	138—7113*††
1.	Úplná ruční páka brzdy	116—7113*
1.	Úplná ruční páka brzdy	132—7113*†
1.	Úplná ruční páka brzdy	137—7113*††
1.	Ruční páka brzdy	122—2831
1.	Ruční páka brzdy	128—2831†
1.	Ruční páka brzdy	133—2831††
2.	Rameno páky s nábojem	104—2884
	Nýt Nt1 5x20	201—6307

Součásti označené * u objednáčního čísla jsou t. zv. montážní celky. Takové součásti, které tvoří určitý montážní celek a jež uvádíme v tomto seznamu, dodáváme jednotlivě, ale doporučujeme použití vždy patřičného montážního celku.

PEDÁL S TLAKOVOU PUMPOU HYDRAULICKÉ BRZDY

Číslo vyobrazení na tabulce	Název skupiny, podskupiny, montážního celku nebo součásti	Objednáací číslo součásti nebo montáž. celku
-----------------------------------	---	--

Pedál brzdy.

Platí pro čis. motoru 48538—48737 a 55935—56234!

1.	Páka pedálu brzdy	268—2901
2.	Tyčka šlapky pedálu	231—2851
3.	Šlapka pedálu	103—2953
2. a 3.	Úplná šlapka pedálu	137—7123*
	Matice Mňš 10 tyčky	107—6213
	Podložka Po 11	106—6264
5.	Ložisko hříd. ped. brzdy	114—2802
6.	Hříd. pedálu brzdy	181—2836
7.	Převod. páka brzdy	231—2901
	Klín Kl _g 5x7,5	115—6356
	Šroub Ša 8x35 ku st. pák	264—6021
	Podložka Po 9	105—6264
	Matice Mš 8	105—6211
9.	Zpruha pedálu brzdy	194—5052
	Šroub Ša 8x20	259—6021
	Podložka Po 9	105—6264

Tlaková pumpa (válec) hydraulické brzdy.

11.	Tlaková pumpa	103—4521
12.	Konsola pumpy hydr. brzdy	118—2604
	Šroub Ša 8x25 k up. pumpy	261—6021
	Podložka Po 9	105—6264
	Matice Mš 8	105—6211
13.	Táhlo pumpy	123—2931
14.	Vidlice Štv 10	104—6391
	Matice Mňš 10	107—6213
15.	Čep do vidlice páky	144—5006
16.	Čep do vidlice pumpy	145—5006
	Podložka Pcs 10.1	104—6273
	Závlačka Z 2.5x12	224—6361

Součásti označené * u objednáčního čísla jsou t. zv. montážní celky. Takové součásti, které tvoří určitý montážní celek a jež uvádíme v tomto seznamu, dodáváme jednotlivě, ale doporučujeme použití vždy patřičného montážního celku.

RUČNÍ PÁKA BRZDY S BRZD. LANY

Číslo vyobrazení na tabulce	Název skupiny, podskupiny, montážního celku nebo součásti	Objednací číslo součásti nebo montáž. celku
3.	Západka ruční páky	106—2951
4.	Tyčka západky	108—2862
4.	Tyčka západky	116—2862†
4.	Tyčka západky	116—2862††
5.	Rukojeť k západce	101—2921
5.	Rukojeť k západce	103—2921††
6.	Zpruha k západce	127—5052
7.	Čípek rukojeti	126—5011
8.	Nýt Ni1 4×16 mosazný	169—6322
8.	Segment ruční páky	108—2886
	Šroub Šsa 8×20	132—6001
	Podložka Po 9	105—6264
	Šroub Ša 5×12 stavěcí	196—6021
	Podložka	344—5101
	Matice Mš 5	103—6211
9.	Stahovací šroub lož.	102—5240
10.	Matice šroubu	124—5257
11.	Hřídel ruční páky brzdy	137—2836
12.	Páka na hřídel	166—2901
	Klín Klq 5×7,5	115—6356
	Šroub Šcm 8×35	135—6006
	Podložka Po 9	105—6264
	Podložka Pcs 24.1	113—6273

Brzdová lana.

13.	Úplné lano zadní brzdy	163—7506*
14.	Kulová koncovka lana	110—2978
	Matice Mnš 8 mosaz.	106—6253
15.	Očnice brzdového lana	101—2977
16.	Spojovací články lana	101—2972
17.	Příložka spoj. článku	101—2973
	Šroub Šcm 6×20	102—6006
	Podložka Po 7	104—6264

Součásti označené † platí od čís. motoru 48538—550001

Součásti označené †† platí od čís. motoru 55335—568341

Součásti označené * u objednáčích čísel jsou t. zv. montážní celky. Takové součásti, které tvoří určitý montážní celek a jež uvádíme v tomto seznamu, dodáváme jednotlivě, ale doporučujeme použití vždy patřičného montážního celku.

AKCELERÁTOR. TÁHLO SPOUŠTĚČE KARBURÁTORU

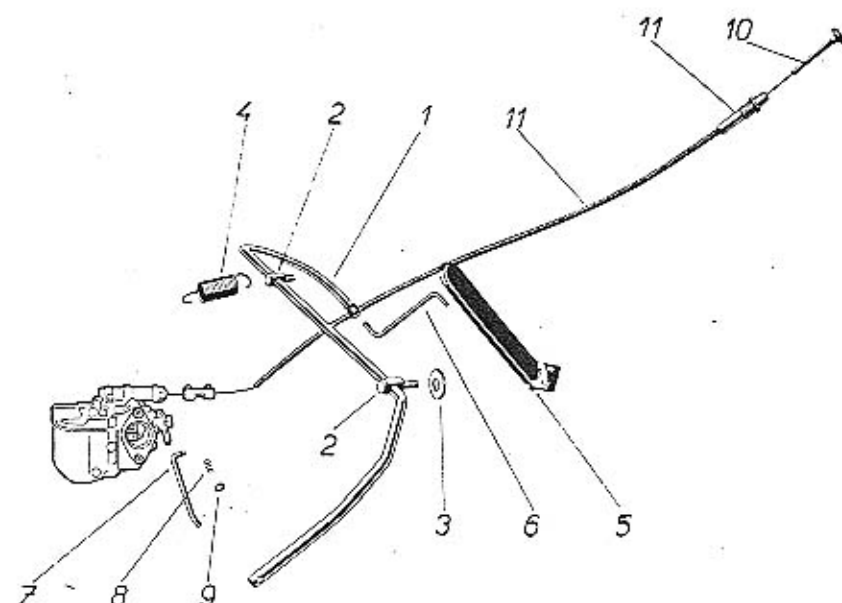

Číslo vyobrazení na tabulce	Název skupiny, podskupiny, montážního celku nebo součásti	Objednací číslo součásti nebo montáž. celku
-----------------------------------	---	---

Akcelerátor.

1.	Úplný hřídel akcel.	121—7772*
1.	Úplný hřídel akcel.	122—7772*
1.	Úplný hřídel akcel.	125—7772*
1.	Převod. hřídel akcel.	140—2824
1.	Převod. hřídel akcel.	141—2824
1.	Převod. hřídel akcel.	146—2824
2.	Ložisko hřídele	102—2801
3.	Podložka ložiska	101—5101
	Podložka Po 9	105—6264
	Matice Mnš 8	106—6213
	Závlečka Z 3×20	267—6361
4.	Zpruha akcelátoru	101—5052

Součásti označené * u objednáčích čísel jsou t. zv. montážní celky. Takové součásti, které tvoří určitý montážní celek a jež uvádíme v tomto seznamu, dodáváme jednotlivě, ale doporučujeme použití vždy patřičného montážního celku.

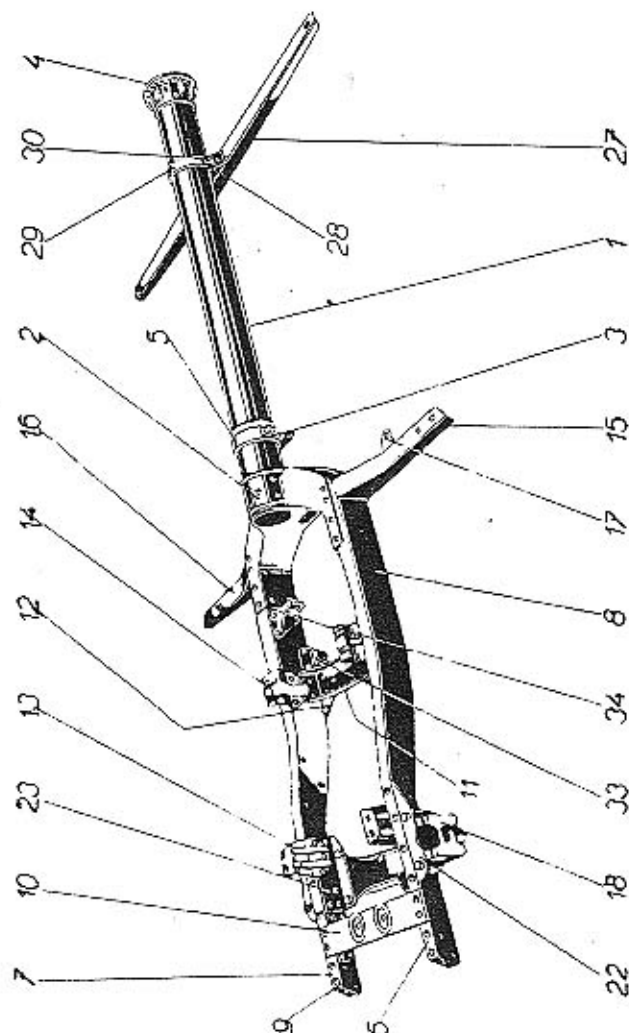

Součásti označené * u objednáčného čísla jsou t. zv. montážní celky. Takové součásti, které tvoří určitý montážní celek a jež uvádíme v tomto seznamu, dodáváme jednotlivě, ale doporučujeme použití vždy patřičného montážního celku.

AKCELERÁTOR. TÁHLO SPOUŠTĚČE KARBURÁTORU

Číslo vyobrazení na tabulce	Název skupiny, podskupiny, montážního celku nebo součásti	Objednáč. číslo součásti nebo montáž. celku
5.	Úplná šlapka ped. okř.	112—7116*
	Šroub Ščm 6x15	101—6005
	Podložka Po 7	104—6264
6.	Táhlo mezi ped. a př. hř.	159—2849
7.	Táhlo mezi př. hř. a karb.	140—2849
7.	Táhlo mezi hříd. a karb.	181—2849
7.	Táhlo mezi hříd. a karb.	192—2849
8.	Zpruha táhla	299—5051
9.	Podložka zpruhy	135—5123
	Závlačka Z 2x10	183—6361

Mont. celek a součásti 121—7772, 140—2824 a 140—2849 platí od čís. motoru 46629!

Mont. celek a součásti 122—7772, 141—2824 a 181—2849 platí od čís. motoru 47138—48537!

Mont. celek a součásti 125—7772, 146—2824 a 192—2849 platí od čís. motoru 48538!

Táhlo spouštěče karburátoru.

10.	Úplné táhlo spouštěče karburátoru	133—7781*
10.	Úplné táhlo spouštěče karburátoru	138—7781*
10.	Úplné táhlo spouštěče karburátoru	146—7781*
11.	Úplné vedení táhla	128—7512*
11.	Úplné vedení táhla	134—7512*
11.	Úplné vedení táhla	143—7512*
	Podložka P 12,5	110—6272
	Matice NAt 320-12 nízká	102—6241
	Držák bowden. spirály	171—5448
	Držák bowden. spirály	216—5448
	Šroub Šp 5x12	287—6035
	Podložka Po 5,5	103—6264
	Matice Mš 5	103—6211

Mont. celky 133—7781 a 128—7512 platí od čís. motoru 46629!

Mont. celky 138—7781 a 134—7512 platí od čís. motoru 47138—55000!

Mont. celky 146—7781 a 143—7512 platí od čís. motoru 55001!

Součásti označené * u objednáčného čísla jsou t. zv. montážní celky. Takové součásti, které tvoří určitý montážní celek a jež uvádíme v tomto seznamu, dodáváme jednotlivě, ale doporučujeme použití vždy patřičného montážního celku.

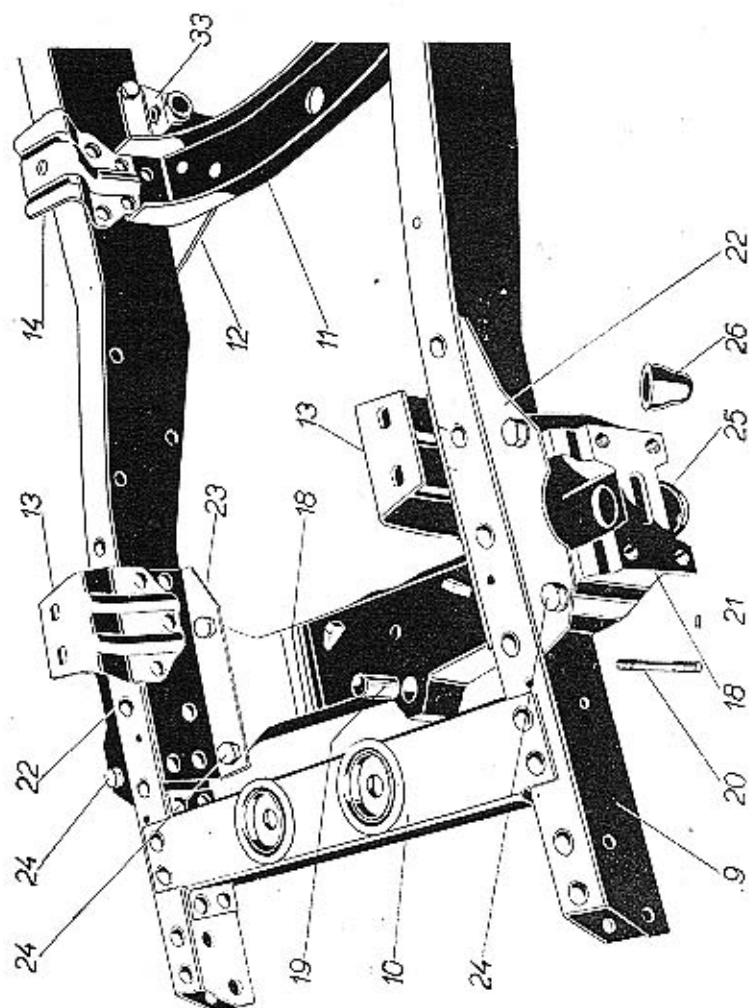

Součásti označené * u objednáčích čísel jsou t. zv. montážní celky. Takové součásti, které tvoří určitý montážní celek a jež uvádíme v tomto seznamu, dodáváme jednotlivě, ale doporučujeme použití vždy příslušného montážního celku.

Číslo vyobrazení na tabulce	Název skupiny, podskupiny, montážního celku nebo součástí	Objednáací číslo součásti nebo montáž. celku
	Úplný rám smontovaný	229—7550*
	Úplný rám smontovaný	239—7550*
	Úplný rám smontovaný	259—7590*
	Úplný rám smontovaný	241—7550*
	Úplný rám smontovaný	254—7550*
	Úplný rám smontovaný	262—7590*
	Úplný rám snýťovaný	228—7550*
	Úplný rám snýťovaný	238—7550*
	Úplný rám snýťovaný	240—7550*
	Páteční trouba s vidlicí a hrdlem.	
	Úplná trouba rámu	227—7550*
	Úplná trouba rámu	186—7550*
1.	Páteční trouba	124—3008
1.	Páteční trouba	110—3008
2.	Vidlice trouby	107—3009
3.	Ložisko hř. ruč. páky brzdy	105—1752
3.	Úplné ložisko hř. ruč. páky brzdy s hrdélkem	121—7503*
3A.	Stahovací šroub ložiska	102—5240
3B.	Matice stahovacího šroubu	124—5257
4.	Hrdlo trouby	103—3010
5.	Držák tlumiče výfuku	122—3221
	Nýt Nil 8x22	292—6307
	Nýt INil 8x22	105—5161
	Podélníky a příčky rámu.	
6.	Levý podélník	183—3001
7.	Pravý podélník	184—3001
8.	Výztuha levého podélníku	185—3021
9.	Výztuha levého podélníku	127—3025
8.	Výztuha pravého podélníku	184—3021
8.	Výztuha prav. podélníku pro brzdy »KEBRT«	202—3021
9.	Výztuha pravého podélníku	126—3025
10.	Úplná první příčka	126—7557*
11.	Druhá příčka rámu	245—3005
12.	Levý uzlový plech	187—3011
12.	Pravý uzlový plech	186—3011
	Konsoly motoru a karoserie.	
13.	Přední konsola motoru	172—3078
14.	Zadní konsola motoru	171—3078
15.	Levá konsola karoserie	189—3080
16.	Pravá konsola karoserie	188—3080
15.	Úplná levá konsola karoserie »Cabriolet«	157—7557*
16.	Úplná pravá konsola karoserie »Cabriolet«	158—7557*
17.	Držák tlumiče výfuku	157—3222

Nosná příčka přední nápravy.

18.	Úplná nosná příčka přední nápravy	107—7307*
18.	Úplná nosná příčka přední nápravy od čís. motoru 55001 (široké pero)	108—7307*
18.	Nosná příčka přední nápravy	109—2103
18.	Nosná příčka přední nápravy od čís. motoru 55001 (široké pero)	110—2103
19.	Pouzdra do příčky	342—5031
20.	Zavrt. šroub k up. př. p.	200—5221
21.	Kalíček	142—5156
22.	Vrch. vnější uzl. plech levý	223—3011
22.	Vrch. vnější uzl. plech pravý	222—3011
23.	Postr. vnitřní uzl. plech levý	225—3011
23.	Postr. vnitřní uzl. plech pravý	224—3011
24.	Šroub k upev. nosné příčky M10×20	249—5201
24.	Šroub k upev. nosné příčky M10×24	250—5201
24.	Šroub k upev. nosné příčky M10×18	252—5201
25.	Miska nářádky př. pera	106—3164
26.	Přizový špalík nářádky	118—5441
	Šroub Ša 12×65	330—6021
	Podložka Pov 12.5	104—6266
	Podložka Po 11	106—6264
	Matice MŠ 10	106—6211
27.	Druhá kons. karoserie dl. 1320	162—7557*
27.	Druhá kons. karoserie dl. 1390	163—7557*
27.	Úplná konsola karoserie pro »Cabriolety«	159—7557*
28.	Sedlo konsoly	103—3013
29.	Úplný upínací pas	119—7656*
30.	Šroub s patkou	106—5241
	Nýt NII 8×18	290—6307
31.	Pojišť. podložka	123—5108
	Matice MŠ 12	107—6211
32.	Stavěcí šroub sedla	136—5227
33.	Ložisko hřídele pedálu brzd	
34.	Konsola tlakové pumpy hydr. brzd	

Rám 228—7590 a 229—7590 platí pro č. mot. 45400—48537 a 48738—48937!

Rám 240—7590 a 241—7590 platí pro č. mot. 48538—48737 (brzdy »Kebrel«).

Rám 238—7590 platí pro čís. motoru 51803—56834.

Rám 239—7590 platí pro čís. motoru 51803—54800.

Rám 254—7590 platí pro čís. motoru 54801—55000.

Rám 259—7590 platí pro čís. motoru 55001—55634.

Rám 262—7590 platí pro čís. motoru 55635—55934 a 56235—56834.

Součásti a mont. celky č. 227—7550 a 124—3008 platí pro čís. motoru 45400—48937.

Součásti a mont. celky č. 186—7550 a 110—3008 platí pro čís. motoru 51803—56834.

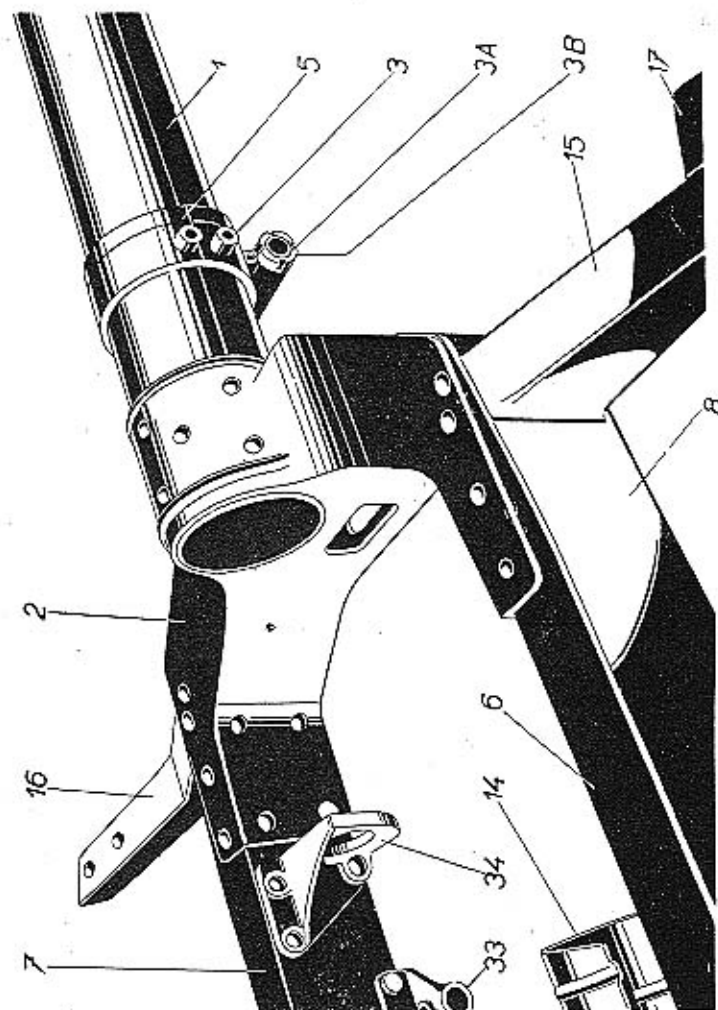

Součásti označené * u objednáčích čísel jsou t. zv. montážní celky. Takové součásti, které tvoří určitý montážní celek a jež uvádíme v tomto seznamu, dodáváme jednotlivě, ale doporučujeme použití vždy patřičného montážního celku.

HŘÍDEL ROZTÁČECÍ KLIKY

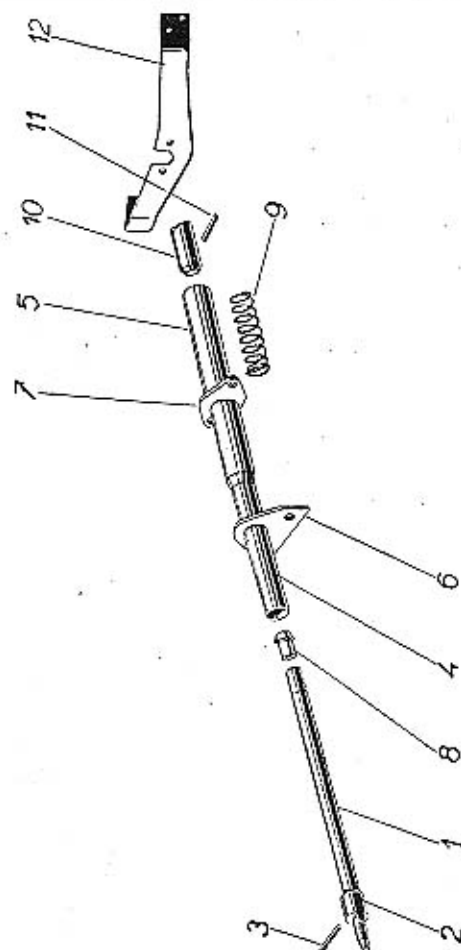

Hřídel roztáčecí klyky do čís. motoru 54800.

1.	Úplný hřídel s ložiskem	116—7028*
1.	Úplný hřídel	115—7028*
1.	Hřídel rozt. klyky	111—1258
2.	Zubová spojka	128—1298
3.	Kolík do spojky	106—5162
4.	Úplné ložisko	108—7503*
4.	Přední vodící trubka	114—1263
5.	Zadní vodící trubka	115—1263

HŘÍDEL ROZTÁČECÍ KLIKY

Číslo vyobrazení na tabulce	Název skupiny, podskupiny, montážního celku nebo součásti	Objednací číslo součásti nebo montáž. celku
6.	Přední příruba	217—5351
7.	Zadní příruba	182—5351
8.	Dvojdílná vložka	149—5078
9.	Zpruha hřídele rozt. kl.	294—5051
10.	Zubová spojka	114—1298
11.	Kolík do spojky	106—5162
12.	Úplná výztuž. příčka	147—7557*
	Šroub ščm 8x20	132—6005
	Šroub ščm 8x25	133—6005
	Podložka Po 9	105—6264

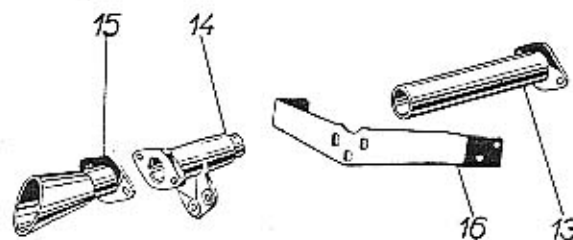

Ložisko s vedením roztáčecí klyky

od čís. motoru 54801—56834.

13.	Úplná krycí trubka	117—7503*
13.	Krycí trubka rozt. kl.	121—1263
	Příruba trubky	258—5351
	Šroub AU 2.8 A-M 6/12	012—21001
	Podložka Po 7	104—6264
	Matice AU 2.1-M 6	106—20001
14.	Ložiska rozt. klyky	114—1097
	Šroub AU 2.8 A-M 8/20	020—21002
	Podložka Po 9	105—6264
	Matice AU 2.1-M 8	108—20001
15.	Úplný krycí trychtýř	115—7503*
15.	Krycí trychtýř rozt. klyky	119—1263
	Příruba	256—5351
	Šroub AU 2.8 A-M 6/10	010—21001
	Podložka Po 7	104—6264
16.	Výztužná příčka k roztáčení	149—3025

Součásti označené * u objednáčích čísel jsou t. zv. montážní celky. Takové součásti, které tvoří určitý montážní celek a jež uvádíme v tomto seznamu, dodáváme jednotlivě, ale doporučujeme použití vždy patřičného montážního celku.

TLUMIČ VÝFUKU

Číslo
vyobrazení
na tabulce

Název skupiny,
podskupiny, montážního celku nebo
součásti

Objednáací číslo
součásti nebo
montáž. celku

Úplný dvojitý tlumič č. 216—7590 platí do čís. motoru 48537!
Úplný dvojitý tlumič č. 232—7590 platí od čís. motoru 48538—52202!
Úplný dvojitý tlumič č. 245—7590 platí od čís. motoru 52753—56834!

Přední tlumič výfuku.

i.	Úplný přední tlumič	202—7590*
1.	Přední tlumič »Wema«	201—7590*
2.	Trubka mezi mot. a tlum.	156—3216
3.	Zadní trubka	127—3208
4.	Příruba trubky	101—5351

Zadní tlumič výfuku do čís. motoru 48537.

5.	Úplný zadní tlumič	215—7590*
5.	Zadní tlumič »Wema«	203—7590*
6.	Přední trubka	126—3208
7.	Příruba trubky	101—5351
8.	Úplná zadní výf. trubka	134—7591*
8.	Zadní trubka zad. tlumiče	153—3217
9.	Nástavek výf. trubky	114—3210

Zadní tlumič výfuku od čís. motoru 48538—52202.

5.	Úplný zadní tlumič	231—7590*
5.	Zadní tlumič »Wema«	230—7590*
6.	Přední trubka	126—3208
7.	Příruba trubky	101—5351
8.	Úplná zadní výf. trubka	137—7591*
8.	Zadní trubka zad. tlumiče	161—3217
9.	Nástavek výf. trubky	114—3210

Zadní tlumič výfuku od čís. motoru 52753—56834.

5.	Úplný zadní tlumič	244—7590*
5.	Zadní tlumič »Wema«	230—7590*
6.	Přední trubka	126—3208
7.	Příruba trubky	101—5351

Součásti označené * u objednáacího čísla jsou t. zv. montážní celky. Takové součásti, které tvoří určitý montážní celek a jež uvádíme v tomto seznamu, dodáváme jednotlivě, ale doporučujeme použití vždy patřičného montážního celku.

TLUMIČ VÝFUKU

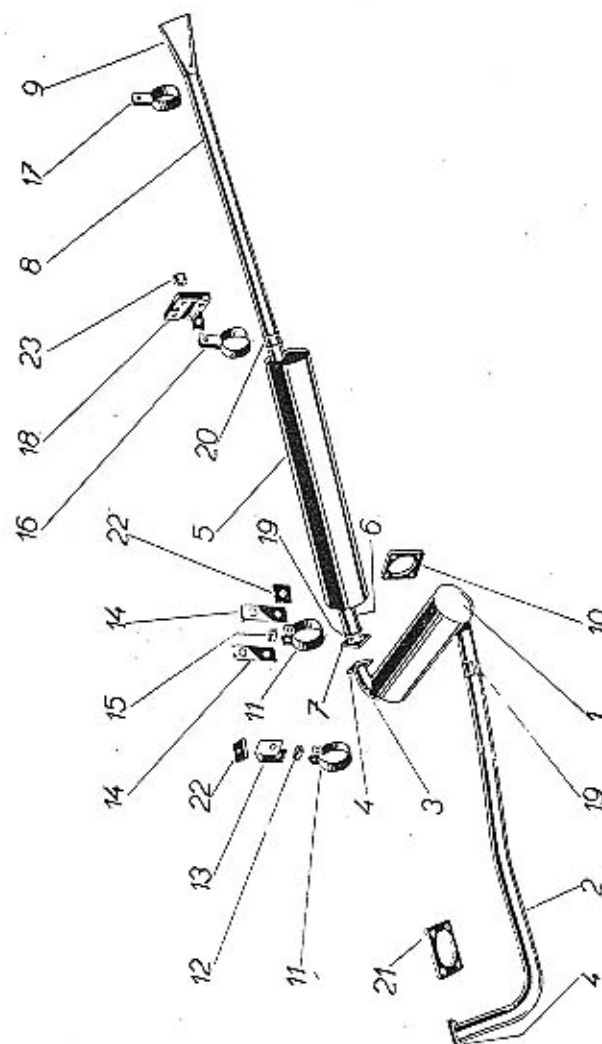

Tlumič výfuku.

Úplný tlumič výfuku	216—7590*
Úplný tlumič výfuku	232—7590*
Úplný tlumič výfuku	245—7590*

TLUMIČ VÝFUKU

Číslo vyobrazení na tabulce	Název skupiny, podskupiny, montážního celku nebo součásti	Objednací číslo součásti nebo montáž. celku
8.	Úplná zadní výfuk. trubka	148—7591*
8.	Zadní trubka zad. tlumiče	167—3217
9.	Nástavek výfuk. trubky	114—3210
10.	Těsnění mezi tlumiče	102—5407
	Šroub Ščm 8×30	134—6005
	Podložka Po 9	105—6264
11.	Držák výfukové trubky	139—3222
	Osinková izolace	106—5436
12.	Rozpěrací trubka	180—5077
13.	Tímen závěsu	107—5502
14.	Pásek závěsu	193—5117
	Šroub Ščm 8×30	134—6005
	Podložka Po 9	105—6264
15.	Rozpěrací trubka	235—5077
16.	Držák výfuk. trubky	141—3222
17.	Držák výfuk. trubky	161—3222
	Osinková izolace	105—5436
18.	Úplný závěs	101—7641*
	Šroub Ščm 8×20	132—6005
	Podložka Po 9	105—6264
19.	Ochranný kryt výf. trubky	109—3531
20.	Ochranný kryt výf. trubky	110—3531
21.	Těsnění tlumiče k mot.	102—5407
	Matice Mš 8 mosaz.	105—6252
22.	Přýžková podložka k záv.	148—5125
	Šroub Ščm 8×45	137—6005
	Podložka	124—5101
	Šroub Ščm 8×25	133—6005
	Podložka Ps 9	102—6261
	Podložka Po 9	105—6264
	Matice Mš 10	106—6211
	Podložka Po 11	106—6264
23.	Rozpěr. trubka	178—5077

Součásti označené * u objednacích čísel jsou t. zv. montážní celky. Takové součásti, které tvoří určitý montážní celek a jež uvádíme v tomto seznamu, dodáváme jednotlivě, ale doporučujeme použití vždy patřičného montážního celku.

Zkoušení materiálu

je jednou z nejdůležitějších složek výrobního procesu. Moderně zařízené laboratoře a zkušební slouží k tomu, aby pro každou jednotlivou součást vozu byl vybrán nejvhodnější materiál, podle namáhání, jakému je vystavena. Na těchto zkouškách závisí bezpečnost a spolehlivost automobilu.

Riskujete své zdraví, používáte-li místo originálních náhradních dílů, v našich závodech vyrobených a vyzkoušených, součástí jiných, vyrobených po případě bez podrobné znalosti konstrukce celého vozu. Žádejte vždy jen originální součásti ŠKODA, opatřené většinou naší ochranou značkou:



CHLADIČ

Číslo vyobrazení na tabulce	Název skupiny, podskupiny, montážního celku nebo součásti	Objednací číslo součásti nebo montáž. celku
-----------------------------------	---	---

Chladič s armaturou.

1.	Úplný chladič s rámem	187—7601*
1.	Úplný chladič	171—7601*
2.	Úplné plnicí hrdlo	104—7645*
	Přiruba přívád. hrdla	117—5352
	Šroub Šzb 8×25	133—6043
	Přiruba odvád. hrdla	105—5353
	Šroub odvád. hrdla	321—5201
3.	Úplné chladič. těleso	117—7603*
	Hrdélko pro teploměr	123—5367
4.	Přívádčí hrdlo	122—3272
5.	Těsnění hrdla	151—5404
6.	Úplné odvádčí hrdlo	116—7645*
6.	Odvádčí hrdlo	133—3273
7.	Těsnění odvád. hrdla	183—5404
	Podložka Po 9	105—6264
	Matice Mš 8 mosazná	105—6252
8.	Úplný rám chladiče	111—7608*
9.	Šroub Šc 10×55	357—6023
	Podložka pruž. uloř. chladiče	156—5111
10.	Vrchní příčka rámu chladiče	153—3577
11.	Úplná spodní příčka	103—7609*
12.	Šroub Ščm 6×15	101—6005
	Podložka Po 7	104—6264
	Pouto větr. trubky	113—5448
	Podložka pouta	126—5123
	Šroub Šp 5×15	288—6035
	Podložka Po 5.5	103—6264
	Matice Mš 5	103—6211
	Podložka chladiče	159—5122
	Podložka chladiče	172—5122
	Podložka upín. pasu	127—5123
13.	Upínací pas chladiče	124—5501
14.	Šroub s patkou k pasu	106—5241
	Podložka Po 7	104—6264
	Matice Mnš 6	105—6213
15.	Přyzová podložka chladiče	136—5125

Součásti označené * u objednácního čísla jsou t. zv. montážní celky. Takové součásti, které tvoří určitý montážní celek a jež uvádíme v tomto seznamu, dodáváme jednotlivě, ale doporučujeme použití vždy patřičného montážního celku.

CHLADIČ

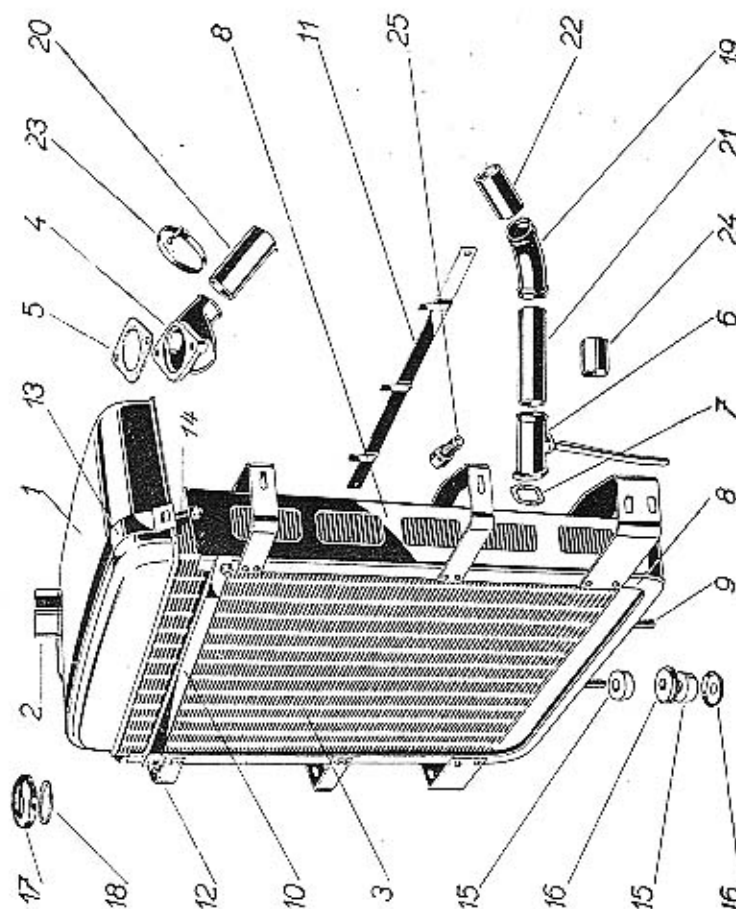

Součásti označené * u objednácního čísla jsou t. zv. montážní celky. Takové součásti, které tvoří určitý montážní celek a jež uvádíme v tomto seznamu, dodáváme jednotlivě, ale doporučujeme použití vždy patřičného montážního celku.

CHLADIČ

Číslo vyobrazení na tabulce	Název skupiny, podskupiny, montážního celku nebo součásti	Objednací číslo součásti nebo montáž. celku
16.	Podložka pruž. uložení	156—5111
	Matice Mňš 10	107—6213
17.	Uzávěrka pínícího hrdla	108—5133
18.	Těsnění uzávěrky	121—5413
19.	Přívádání vod. trubka bloku	127—1166
20.	Vrchní pryž. hadice	140—5312
21.	Spodní pryž. hadice	148—5312
22.	Spodní pryž. hadice	160—5312
23.	Úplná spona	111—7606*
	Pásek spony hadice	111—5459
	Přeska spony	101—5458
	Závlačka Z 6x20 pocín.	387—6361
24.	Krycí trubka	236—5077
25.	Vypouštěcí zátku	115—5138
	Úplný kohout	103—5322
	Těsnění kohoutu	138—5422
	Přívádání hadice kohoutu	198—5312

Součásti označené * u objednáčného čísla jsou t. zv. montážní celky. Takové součásti, které tvoří určitý montážní celek a jež uvádíme v tomto seznamu, dodáváme jednotlivě, ale doporučujeme použití vždy patřičného montážního celku.



Výroba dílů
na vozy Aero a Tatra
profilová. těsnění
dobové příslušenství
na historická vozidla

Aktuální nabídka
www.veteranservice.cz

PLÁŠT CHLADIČE

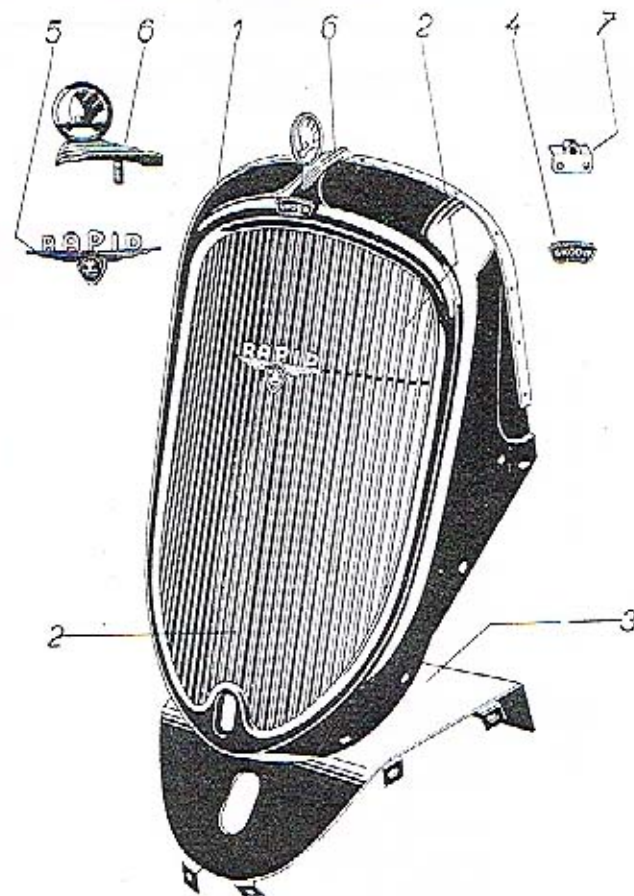

Číslo vyobrazení na tabulce	Název skupiny, podskupiny, montážního celku nebo součásti	Objednací číslo součásti nebo montáž. celku
1.	Plášť chladiče	167—7602*
2.	Mříž chladiče	125—7611*
3.	Kryt do pláště chladiče	128—7852*
4.	Síťka na chladič »Škoda«	107—5476
5.	Nápis »RAPID«	108—5476
6.	Přední ložisko kapoty	121—3441
7.	Zadní ložisko kapoty	107—3441

NÁDRŽKA NA PALIVO S POTRUBÍM

Číslo vyobrazení na tabulce	Název skupiny, podskupiny, montážního celku nebo součástí	Objednací číslo součásti nebo montáž. celku
-----------------------------------	---	---

Nádržka s hrdly a plovákem měřiče paliva.

1.	Úplná nádržka	173-7650*
2.	Plnicí hrdlo	112-3311
2.	Kroužek do hrdla	102-5100
	Vypouštěcí hrdlo	107-3314
	Podložka k hrdlu	177-5101
3.	Příruba plováku	210-5351
4.	Plovák měřiče paliva	105-4425
5.	Těsnění plováku	153-5419
	Šroub šv 4x12	257-6033
	Podložka Po 4.5	102-6264
6.	Úplná uzávěrka	101-7653*
7.	Těsnění uzávěrky	121-5413
8.	Dvojcestný kohout	106-5323
9.	Těsnění kohoutu	131-5422
10.	Úplný upínací pas	135-7656*
10.	Upínací pas nádržky	123-5501
11.	Uhelník pasu	102-3324
12.	Čep upínacího pasu	127-5011
13.	Pístěná podložka nádržky	149-5122
14.	Pístěná podložka nádržky (na dřevě)	108-5129
15.	Podložka upínacího pasu	104-5127
16.	Šroub upínacího pasu	130-5227

Vedení paliva do čís. motoru 46629.

17.	Úplná trubka	214-7661*
	Trubka k vedení paliva z nádržky	381-5302
	Těsnící prsten Ade 8 mosaz.	102-6449
	Matice Mli 16 mosazná	103-6441
17.	Úplná trubka	215-7661*
	Trubka k vedení paliva do pumpy	382-5302
	Těsnící prsten Ade 8 mosaz.	102-6449
	Matice Mli 16 mosazná	103-6441
18.	Úplná trubka	205-7661*
	Trubka k vedení paliva z pumpy	367-5302
	Těsnící prsten Ade 8 mosaz.	102-6449
	Matice Mli 16 mosazná	103-6441

Součásti označené * u objednáčích čísel jsou t. zv. montážní celky. Takové součásti, které tvoří určitý montážní celek a jež uvádíme v tomto seznamu, dodáváme jednotlivě, ale doporučujeme použít vždy patřičného montážního celku.

NÁDRŽKA NA PALIVO S POTRUBÍM

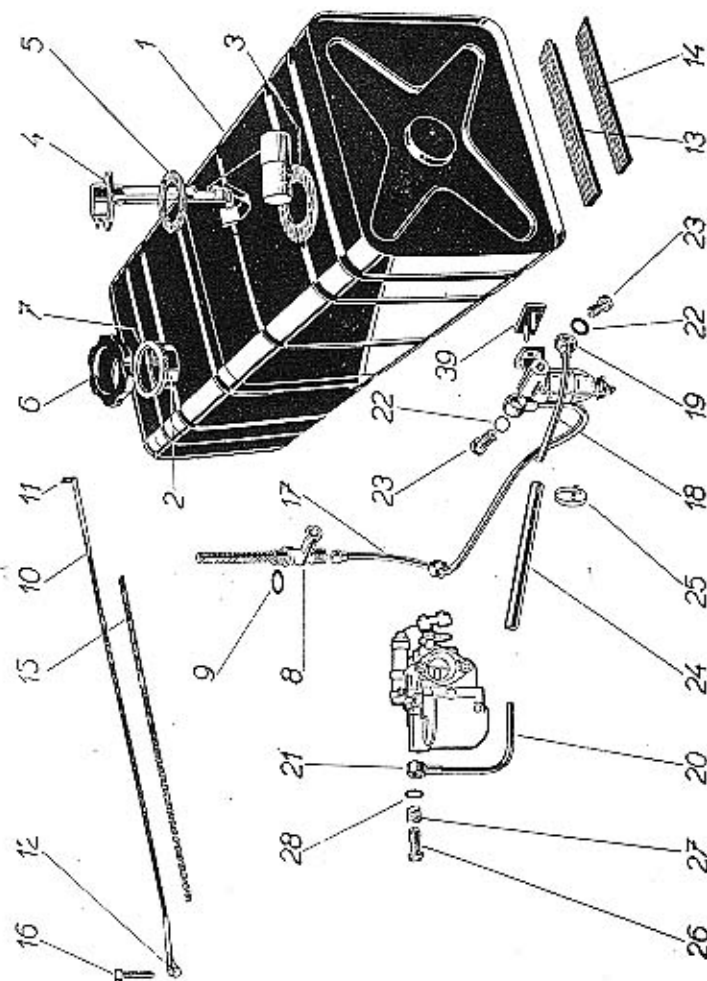

Součásti označené * u objednáčích čísel jsou t. zv. montážní celky. Takové součásti, které tvoří určitý montážní celek a jež uvádíme v tomto seznamu, dodáváme jednotlivě, ale doporučujeme použít vždy patřičného montážního celku.

NÁDRŽKA NA PALIVO S POTRUBÍM

Číslo vyobrazení na tabulce	Název skupiny, podskupiny, montážního celku nebo součásti	Objednací číslo součásti nebo montáž. celku
20.	Úplná trubka	191—7661*
	Trubka k vedení paliva do karburátoru	306—5302
21.	Přípojka trubky	114—5362
23.	Šroub přípojky	107—5370
22.	Těsnění šroubu	101—5422
24.	Spojovací hadice trubky	181—5312
24.	Spojovací hadice trubky	180—5312
25.	Úplná spona hadice	104—7606*
	Pásek spony	105—5459
	Přeska spony	103—5458
	Závlačka spony	102—5186
	Spona trubky	180—5447

Vedení paliva od č. m. 47138.

17.	Úplná trubka	213—7661*
	Trubka k vedení paliva z nádržky do čističe	379—5302
	Přípojka trubky	110—5362
	Matice M16 mosazná	103—6441
	Těsnící prsten Ade 8 mosaz.	102—6449
18.	Úplná trubka	239—7661*
	Trubka k vedení paliva z čističe	441—5302
	Přípojka trubky	110—5362
20.	Úplná trubka	240—7661*
	Trubka k vedení paliva do karburátoru	442—5302
21.	Přípojka trubky	114—5362
22.	Těsnění přípojky	101—5422
23.	Šroub přípojky	102—5370
24.	Spojovací hadice trubky	159—5312
25.	Úplná spona hadice	104—7606*
	Pásek spony	105—5459
	Přeska spony	103—5458
	Závlačka spony	102—5186
26.	Šroub přípojky ke karburátoru	107—5370
27.	Síto na šroub	105—4344
28.	Těsnění přípojky	106—5422

Součásti označené * u objednačního čísla jsou t. zv. montážní celky. Takové součásti, které tvoří určitý montážní celek a jež uvádíme v tomto seznamu, dodáváme jednotlivě, ale doporučujeme použití vždy patřičného montážního celku.

ČISTIČ PALIVA

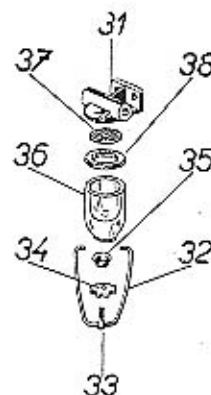

Číslo vyobrazení na tabulce	Název skupiny, podskupiny, montážního celku nebo součásti	Objednací číslo součásti nebo montáž. celku
Čistič paliva od čis. mot. 47138.		
31—38.	Úplný čistič paliva	102—7024*
31.	Vičko čističe	102—4346
32.	Úplný těmen	103—7572*
32.	Těmen čističe	103—4347
33.	Stavěcí šroub	114—5225
34.	Matice těmenu	103—5261
35.	Podložka	131—5111
36.	Sklenka čističe	101—4343
37.	Úplné síto	102—4344*
38.	Těsnění čističe	108—5419
	Podložka čističe	217—5117
	Šroub šz 6x20	411—6037
39.	Úplná podložka (vyobrazení na str. 116)	113—7762*
	Podložka Po 7	104—6254
	Matice Mš 6	104—6211

Součásti označené * u objednačního čísla jsou t. zv. montážní celky. Takové součásti, které tvoří určitý montážní celek a jež uvádíme v tomto seznamu, dodáváme jednotlivě, ale doporučujeme použití vždy patřičného montážního celku.